TEXSTYLES

PRINT & FASHION, KIDS/BABIES, CAPS, BAGS,
ACCESSORIES, SPORTSWEAR



Die Artikel der folgenden Marken sind im Katalog enthalten:

GX6

www.blauer-engel.de/uz195

Dieses Druckerzeugnis ist mit dem Blauen Engel ausgezeichnet.

ICONS

MATERIAL/HERSTELLUNG

Schadstoffreduzierte Herstellung
Voraussetzung für die Vergabe dieses Symbols ist eine vorliegende OEKO-TEX 100 Zertifizierung.

(Anteilig) aus recycelten Materialien
Das Symbol (Anteilig) aus recycelten Materialien erhalten alle Artikel, die nach einem anerkannten Recycling-Standard zertifiziert sind, wie RCS 100, RCS Blended und GRS.

Bio-Baumwolle
Alle Artikel, die mit dem Symbol Bio-Baumwolle versehen sind, sind nach einem der anerkannten Bio-Baumwollstandards zertifiziert. Hierunter fallen unter anderem GOTS, OCS 100, OCS Blended und EU Ecolabel, sowie OEKO-TEX ORGANIC COTTON. Auch zertifizierte Bio-Baumwolle in Umstellung fällt unter dieses Symbol.

Fairtrade zertifizierte Baumwolle
Artikel aus FAIRTRADE zertifizierter Baumwolle werden mit dem offiziellen FAIRTRADE COTTON Siegel gekennzeichnet. Dieser Standard zielt auf Verbesserungen sozialer und ökologischer Bedingungen im Baumwoll-Anbau ab. Fairtrade ist eines der bekanntesten Nachhaltigkeitssiegel weltweit. Entsprechend zertifizierte Artikel sind mit dem Siegel gekennzeichnet, anstelle eines Icons.

Faire Arbeitsbedingungen in der Textilherstellung
Viele Artikel/Marken in diesem Katalog wurden in Fabriken hergestellt, die nach einem Standard zur Einhaltung bzw. Verbesserung sozialer Bedingungen zertifiziert sind. Hierunter fallen Fabrikzertifikate nach dem Fair Wear- und amfori BSCI- Verhaltenskodex, eingehaltene Standards nach SA 8000, Wrap, der Fair Labor Association und OEKO-TEX STeP/ OEKO-TEX MADE IN GREEN. Auskunft auf Anfrage.

LABEL

- Heraustrennbares Label
- Kein Label im Nacken/Bund

PFLEGEHINWEISE

- Bügelfrei
- Bügelleicht
- Knitterfrei
- Pflegeleicht
- Waschbarkeit
- Max. 25 Wäschen bei 40°
- Industriewäsche geeignet
- Feucht Abwischbar

HIGH VISIBILITY

- High-Vis
- Reflektor-Elemente
- Integrierte Lichtquelle

MADE IN

- Made in EU

BESONDERE EIGENSCHAFTEN

- 3-in-1
- Abnehmbare Kapuze
- Abnehmbarer Bommel
- Antibakteriell
- Antipilling
- Atmungsaktiv
- Echtes Leder
- Feuchtigkeitstransportierend
- Geeignet für Bildschirmgröße
- Große Größen
- Kopfhörer-Ausgang
- Schuhfach
- Schuh mit Schutzkappe
- Schnelltrocknend
- Stretch
- Sublimierbar
- Taschenvolumen
- Teil einer Serie (Taschen)
- Temperatur haltend
- UV Schutz
- Veredelungszugang
- Verschweißte / Versiegelte Nähte
- Wasserabweisend
- Wasserdicht
- Wendbar
- Winddicht
- Insektenschutz
- Partner- und Familienprodukte

INHALT

01 T-SHIRTS & POLOSHIRTS **6**

02 SWEATSHIRTS & SWEATJACKEN **144**

03 PULLOVER, STRICKWAREN & FLEECE **220**

04 JACKEN & WESTEN **238**

05 HOSEN, KLEIDER & HEMDEN **290**

06 WÄSCHE, SOCKEN & SCHUHE **312**

07 KINDER & BABIES **322**

08 SPORTSWEAR **368**

09 HEADWEAR, HANDSCHUHE & SCHALS **426**

10 TASCHEN & RUCKSÄCKE **506**

11 FROTTIERWAREN **574**

12 SCHIRME & REGENSCHUTZ **592**

13 STOFFTIERE & GIVE-AWAYS **612**













S7000 41

T-Shirts & Poloshirts

BASIC T-SHIRTS 7
FASHION T-SHIRTS 69
POLOSHIRTS 104





BCTM042 | TM042 Inspire T /Men_°

100% Baumwolle (Sport Grey: 90% Baumwolle / 10% Viskose)

S, M, L, XL, XXL, 3XL

140 g/m² B&C BE INSPIRED

ATOLL	BLACK	DARK GREY (SOLID)	FUCHSIA
GOLD	KHAKI	LIGHT GREY	MILLENNIAL KHAKI
MILLENNIAL PINK	NAVY	ORANGE	REAL GREEN
RED	ROYAL BLUE	SPORT GREY (HEATHER)	URBAN ORANGE
URBAN PURPLE	WHITE		

Einlaufvorbehandelte, ringgesponnene und gekämmte zertifizierte Bio-Baumwolle oder Baumwolle im Übergang zu Bio | Bequeme Länge | Seitennähte | Medium Fit | Dünne Kragenrippe | Kragen- und Schulternähte sind mit einem weichen Kantenband verstärkt | Weicher Jersey | Abreißetikett (aus Recyclingpapier) | B&C bezieht ausschließlich nachhaltige Fasern für seine Baumwollprodukte





BCTW043 | TW043 Inspire T /Women_°

100% Baumwolle (Sport Grey: 90% Baumwolle / 10% Viskose)

XS, S, M, L, XL, XXL

140 g/m² B&C BE INSPIRED

ATOLL	BLACK	DARK GREY (SOLID)	FUCHSIA
GOLD	KHAKI	LIGHT GREY	MILLENNIAL KHAKI
MILLENNIAL PINK	NAVY	ORANGE	REAL GREEN
RED	ROYAL BLUE	SPORT GREY (HEATHER)	URBAN ORANGE
URBAN PURPLE	WHITE		

Einlaufvorbehandelte, ringgesponnene und gekämmte zertifizierte Bio-Baumwolle oder Baumwolle im Übergang zu Bio | „B&C No Label"-Lösung für einfaches Rebranding | Bequeme Länge | Seitennähte | Dünne Kragenrippe | Die Kragennähte sind mit einem weichen Kantenband verstärkt | Abreißetikett (aus Recyclingpapier) | B&C bezieht ausschließlich nachhaltige Fasern für seine Baumwollprodukte





BYBB010 | BB010 Basic Round Neck T-Shirt

100% Baumwolle

XS, S, M, L, XL, XXL, 3XL, 4XL, 5XL

140 g/m² Build Your Brand Basic

BLACK	BOTTLE GREEN	BURGUNDY
CHARCOAL	CHERRY	CITY RED
COBALTBLUE	GREEN	HEATHER GREY
NAVY	OCEAN BLUE	OLIVE
SAND	TAXI YELLOW	U. BEIGE
WHITE		

Single Jersey | Passform Regular | Gerippter Rundhalsausschnitt | Kurze, eingesetzte Ärmel





BYBB035 | BB035 Light Basic Loose Tee

100% Baumwolle

S, M, L, XL, XXL, 3XL, 4XL, 5XL

140 g/m² Build Your Brand Basic

BLACK	POWDER BLUE	WHITE
WHITE SAND		

Loose fit | Rundhals



BCTM062 | TM062 Men´s Sublimation T-Shirt

100% Polyester

S, M, L, XL, XXL, 3XL

140 g/m² B&C BE INSPIRED

WHITE

TEE-Material mit Baumwoll-Feeling aus recyceltem Polyester | Crewneck | „B&C No Label"-Lösung, perfekt für schnelles Rebranding | Bequeme Länge | Seitennähte | Kragen- und Schulternähte sind mit einem weichen Kantenband verstärkt | Schmaler Kragen aus demselben Material | Ideal für Sublimationsdrucke geeignet | Single-Jersey

BASIC - LIGHTWEIGHT BIS 150 G/M²

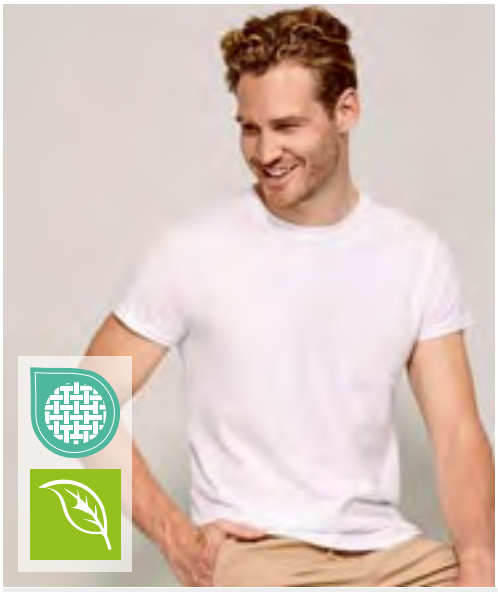

L03564 | 03564 **Unisex Epic T-Shirt**

100% Baumwolle (Grey Melange: 85% Baumwolle / 15% Viskose)

XS, S, M, L, XL, XXL, 3XL, 4XL

140 g/m² SOL´S

DEEP BLACK	FRENCH NAVY	GREY MELANGE	RED
ROYAL BLUE 241	WHITE		

Jersey 140 | 100% Bio-Baumwolle, 1x1 Ripp | Rundhals-T-Shirt | Kurzen Ärmel | Schlauchware | Ripp-Kragen aus Baumwolle



BYBB012 | BB012 **Ladies´ Basic Tee**

100% Baumwolle

XS, S, M, L, XL, XXL, 3XL, 4XL, 5XL

140 g/m² Build Your Brand Basic

BLACK	BURGUNDY	CHARCOAL	CHERRY
CITY RED	GRASS GREEN	HEATHER GREY	INTENSE BLUE
LIGHT MINT	LILAC	NAVY	OCEAN BLUE
OLIVE	PINK	SAND	TEAL
WHITE			

Single Jersey | Passform Regular | Gerippter Rundhalsausschnitt | Kurze, eingesetzte Ärmel



BYBB013 | BB013 **Ladies´ Wide Neck Tee**

100% Baumwolle

XS, S, M, L, XL, XXL, 3XL, 4XL, 5XL

140 g/m² Build Your Brand Basic

BLACK	BURGUNDY	CHARCOAL	CHERRY
CITY RED	HEATHER GREY	LIGHT MINT	LILAC
NAVY	OCEAN BLUE	OLIVE	PINK
TEAL	WHITE		

Single Jersey | Loose Fit Passform | Crewneck | Weiter Ausschnitt, kann über eine Schulter gezogen werden | Kurze, angeschnittene Ärmel



JN8008 | 8008 **Men´s Basic-T**

100% Baumwolle

S, M, L, XL, XXL, 3XL

140 g/m² James&Nicholson

ACID YELLOW	ASH (HEATHER)	BLACK	BLACK HEATHER
COBALT	DARK GREEN	DARK ROYAL	GOLD YELLOW
GRAPHITE (SOLID)	GREY HEATHER	JADE GREEN	LIGHT BLUE
LIGHT DENIM MELANGE	LIME GREEN	NATURAL	NAVY
OLIVE	ORANGE	PETROL	RED
ROYAL	SKY BLUE	SOFT GREY	STEEL GREY
VANILLA	WHITE	WINE	YELLOW

Herren T-Shirt in klassischer Form | 100% gekämmte, ringgesponnene Bio-Baumwolle, Single Jersey | Crewneck | Bündchen mit Elasthan | Tear off!®- Label





JN901 | JN901 **Ladies´ Basic-T**

100% Baumwolle
S, M, L, XL, XXL, 3XL
150 g/m² James&Nicholson

ACID YELLOW	AQUA	ASH (HEATHER)
AUBERGINE	BLACK	BROWN
DARK GREEN	DARK GREY (SOLID)	DARK ORANGE
DARK ROYAL	FERN GREEN	GOLD YELLOW
GRAPHITE (SOLID)	GREY HEATHER	IRISH GREEN
KHAKI	LIGHT BLUE	LIGHT GREY
LIGHT YELLOW	LILAC	LIME GREEN
MINT	NAVY	OLIVE
ORANGE	PACIFIC	PETROL
PINK	PURPLE	RED
ROSE	ROYAL	SKY BLUE
STONE	TOMATO	TURQUOISE
WHITE	WINE	YELLOW

Leicht tailliertes T-Shirt | Single Jersey | Gekämmte, ringgesponnene Baumwolle | Rundhalsausschnitt mit Elasthan | Necktape | Seitennaht | Doppelnähte an Schultern und Halsausschnitt





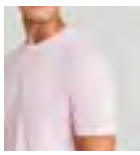



JT100 | JT100 **The 100 T**

100% Baumwolle (Heather Grey: 90% Baumwolle / 10% Viskose)
S, M, L, XL, XXL, 3XL, 4XL, 5XL, 6XL
140 g/m² Just Ts

S, M, L, XL, XXL, 3XL, 4XL, 5XL, 6XL

DEEP BLACK	WHITE

S, M, L, XL, XXL, 3XL

BABY PINK	BOTTLE GREEN	BURGUNDY
CARAMEL TOFFEE	CHARCOAL	COMBAT GREEN
DESERT SAND	DUSTY GREEN	DUSTY PINK
DUSTY PURPLE	EARTHY GREEN	FIRE RED
HEATHER GREY	INK BLUE	JADE
KELLY GREEN	LAVENDER	MANGO TANGO
MOONDUST GREY	MUSTARD	NUDE
OXFORD NAVY	PEPPERMINT	PURPLE
ROYAL BLUE	SAPPHIRE BLUE	SHERBET LEMON
SKY BLUE	TWILIGHT PURPLE	VANILLA MILKSHAKE
WILD MULBERRY		

Gekämmte Ringspun-Baumwolle | Standard-Passform | Seitennähte | Nackenband | Gerippter Rundhalsausschnitt | Zwillingsnähte | Nur Größenetikett, schwarz mit Farbcodierung für Unisex

BASIC - LIGHTWEIGHT BIS 150 G/M²





TJ1100 | 1100 **Power Tee**

100% Baumwolle
XS, S, M, L, XL, XXL, 3XL, 4XL, 5XL
140 g/m² Tee Jays

BLACK | DARK GREY (SOLID) | FOREST GREEN | HEATHER GREY | NAVY | WHITE

Besonders kardierte Bio-Baumwolle | 2-lagiger Kragen mit Elasthan | Nackenband von Schulter zu Schulter | Abreißbares Nackenetikett





F111 | 61-420-0 **Ladies´ Original T**

100% Baumwolle (Heather Grey: 97% Baumwolle / 3% Polyester)
XS, S, M, L, XL, XXL
145 g/m² (White: 140 g/m²) Fruit of the Loom

BLACK | FUCHSIA | HEATHER GREY | RED | ROYAL BLUE | WHITE

Rundhalsausschnitt gerippt mit gleichfarbigem Nackenband | Geformte Seitennähte für eine feminine Passform | Höhere Maschendichte für verbesserte Bedruckbarkeit



F110 | 61-082-0 **Original T**

100% Baumwolle (Heather Grey: 97% Baumwolle / 3% Polyester)
S, M, L, XL, XXL, 3XL, 4XL, 5XL
145 g/m² (White: 140 g/m²) Fruit of the Loom

S, M, L, XL, XXL, 3XL, 4XL, 5XL

BLACK | HEATHER GREY | NAVY | WHITE

S, M, L, XL, XXL, 3XL

AZURE BLUE | BOTTLE GREEN | BRICK RED
BURGUNDY | CLASSIC OLIVE | DEEP NAVY
FUCHSIA | KELLY GREEN | LIGHT GRAPHITE (SOLID)
LIME | ORANGE | PURPLE
RED | ROYAL BLUE | SKY BLUE
SUNFLOWER | YELLOW

Rundhalsausschnitt gerippt mit gleichfarbigem Nackenband | Höhere Maschendichte für verbesserte Bedruckbarkeit







BCTU01B | TU01B #Inspire E150_° T-Shirt

100% Baumwolle (Heather Grey: 90% Baumwolle / 10% Viskose)
XS, S, M, L, XL, XXL, 3XL, 4XL, 5XL
145 g/m² B&C BE INSPIRED

XS, S, M, L, XL, XXL, 3XL, 4XL, 5XL

BLACK PURE	HEATHER GREY	NAVY BLUE	RED
ROYAL	WHITE		

XS, S, M, L, XL, XXL, 3XL

APPLE GREEN	ASPHALT	BLUE FOG	BURGUNDY
FOREST GREEN	LIME	MAGENTA PINK	MOCHA
NAVY	OFF WHITE	PURE ORANGE	RADIANT PURPLE
SAGE	SOFT ROSE	YELLOW FIZZ	

Einlaufvorbehandelte, ringgesponnene und gekämmte Bio-Baumwolle oder Baumwolle im Übergang zu Bio | Schlauchwaren-Ausführung | Dünne Kragenrippe | Nackenband | „B&C No Label"-Lösung für schnelles Rebranding | Einfache Größenerkennung durch Größenchip am Hals | Abreißetikett (aus Recyclingpapier) | B&C bezieht ausschließlich nachhaltige Fasern für seine Baumwollprodukte





BCTW02B | TW02B #Inspire E150/Women_° T-Shirt

100% Baumwolle (Heather Grey: 90% Baumwolle / 10% Viskose)
XS, S, M, L, XL, XXL, 3XL
145 g/m² B&C BE INSPIRED

XS, S, M, L, XL, XXL, 3XL

BLACK PURE	HEATHER GREY	NAVY BLUE	RED
ROYAL	WHITE		

XS, S, M, L, XL, XXL

APPLE GREEN	ASPHALT	BLUE FOG	BURGUNDY
FOREST GREEN	LIME	MAGENTA PINK	MOCHA
NAVY	OFF WHITE	PURE ORANGE	RADIANT PURPLE
SAGE	SOFT ROSE	YELLOW FIZZ	

Einlaufvorbehandelte, ringgesponnene und gekämmte zertifizierte Bio-Baumwolle oder Baumwolle im Übergang zu Bio | Seitennähte | Dünne Kragenrippe | - „B&C No Label"-Lösung für schnelles Rebranding | Einfache Größenerkennung durch Größenchip am Hals | Abreißetikett (aus Recyclingpapier) | B&C bezieht ausschließlich nachhaltige Fasern für seine Baumwollprodukte



SWGL4 | GL4 Ladies´ Organic Cotton T-Shirt

100% Baumwolle
XS, S, M, L, XL, XXL
145 g/m² Starworld

APRICOT	AQUA	BLUE MIST	DEEP BLACK
DEEP NAVY	DEEP ROYAL	FIESTA RED	GUNMETAL
KELLY GREEN	LIGHT PINK	PURPLE	WHITE

100% Bio-Baumwolle | Single-Jersey | 1x1-Ripp-Rundhalskragen mit Nackenband | Eingesetzte Ärmel | Körperbetont geschnitten, mit Seitennähten | Abreißetikett



UT23004 | UT23004 Unisex Short Sleeve T-Shirt

60% Baumwolle / 40% Polyester
XS, S, M, L, XL, XXL, 3XL
145 g/m² Utopic

BLACK	BLUE	BLUE-NIGHT	GREY
NATURAL	URBAN GREY	WHITE	

100% regenerierter Stoff | Recycelte Baumwolle und recycelter Polyester | Single Jersey | Unisex | Kurzarm | Doppellagig verarbeiteter Ripp-Kragen mit Doppelnaht | Verstärkendes Nackenband | Seitennähte



BE INSPIRED

>3XL

BCTU01T | TU01T T-Shirt #E150

100% Baumwolle (Sport Grey: 85% Baumwolle / 15% Viskose), (Ash: 99% Baumwolle / 1% Viskose)

XS, S, M, L, XL, XXL, 3XL, 4XL, 5XL

145 g/m² B&C BE INSPIRED

XS, S, M, L, XL, XXL, 3XL, 4XL, 5XL

BLACK	NAVY BLUE	RED
ROYAL BLUE	SPORT GREY (HEATHER)	WHITE

XS, S, M, L, XL, XXL, 3XL

APRICOT	ASH (HEATHER)	ATOLL
AZURE	BEAR BROWN	BLACK PURE
BOTTLE GREEN	BURGUNDY	COBALT BLUE
DARK GREY (SOLID)	DEEP RED	DENIM
DIVA BLUE	ELECTRIC BLUE	FIRE RED
FUCHSIA	GOLD	KELLY GREEN
LIGHT NAVY	MILLENNIAL KHAKI	MILLENNIAL PINK
NATURAL	NAVY	ORANGE
ORCHID GREEN	PISTACHIO	RADIANT PURPLE
REAL TURQUOISE	SAND	SKY BLUE
SOLAR YELLOW	TURQUOISE	URBAN KHAKI
URBAN PURPLE	USED BLACK	

Einlaufvorbehandelte, ringgesponnene Baumwolle | Schlauchwaren-Ausführung | Dünne Kragenrippe | Nackenband | Satin-Label | Durch den Kauf dieses Produkts von B&C unterstützen Sie die verantwortungsvolle Baumwollproduktion der Better Cotton Initiative*. B&C bezieht ausschließlich nachhaltige Fasern für seine Baumwollprodukte. * Dieses Produkt wird nach dem Prinzip der Massenbilanz bezogen und enthält daher möglicherweise keine Better-Cotton-Baumwolle





BE INSPIRED

BCTW02T | TW02T Women´s T-Shirt #E150

100% Baumwolle (Sport Grey: 85% Baumwolle / 15% Viskose), (Ash: 99% Baumwolle / 1% Viskose)

XS, S, M, L, XL, XXL, 3XL

145 g/m² B&C BE INSPIRED

XS, S, M, L, XL, XXL, 3XL

BLACK	NAVY BLUE	RED
ROYAL BLUE	SPORT GREY (HEATHER)	WHITE

XS, S, M, L, XL, XXL

APRICOT	ASH (HEATHER)	ATOLL
AZURE	BEAR BROWN	BLACK PURE
BOTTLE GREEN	BURGUNDY	COBALT BLUE
DARK GREY (SOLID)	DEEP RED	DENIM
DIVA BLUE	ELECTRIC BLUE	FIRE RED
FUCHSIA	GOLD	KELLY GREEN
LIGHT NAVY	MILLENNIAL KHAKI	MILLENNIAL PINK
NATURAL	NAVY	ORANGE
ORCHID GREEN	PISTACHIO	RADIANT PURPLE
REAL TURQUOISE	SAND	SKY BLUE
SOLAR YELLOW	TURQUOISE	URBAN KHAKI
URBAN PURPLE	USED BLACK	

Einlaufvorbehandelte, ringgesponnene Baumwolle | Seitennähte | Dünne Kragenrippe | Satin-Label | Durch den Kauf dieses Produkts von B&C unterstützen Sie die verantwortungsvolle Baumwollproduktion der Better Cotton Initiative*. B&C bezieht ausschließlich nachhaltige Fasern für seine Baumwollprodukte. * Dieses Produkt wird nach dem Prinzip der Massenbilanz bezogen und enthält daher möglicherweise keine Better-Cotton-Baumwolle





BELLA+CANVAS



CV3001 | 3001 **Unisex Jersey Short Sleeve Tee**

100% Baumwolle

XS, S, M, L, XL, XXL

145 g/m² Canvas

ASPHALT (SOLID)	ATLANTIC	AUTUMN
BLACK	BROWN	CITRON
CORAL	DARK GREY	DEEP TEAL
FOREST	GOLD	KELLY
LAVENDER BLUE	LAVENDER DUST	MAROON
MAUVE (SOLID)	MILITARY GREEN	MUSTARD
NATURAL	NAVY	ORANGE
PINK	POPPY	RED
ROYAL PURPLE	SAGE	SAND DUNE
SOFT PINK	SPRING GREEN	STORM
STROBE	SUNSET	SYNTHETIC GREEN
TEAL	TEAM PURPLE	TERRACOTTA
TRUE ROYAL	VINTAGE BLACK	WHITE
YELLOW		

Gekämmte Ringspinn-Baumwolle | Modernes, leicht körperbetontes Basic T-Shirt | Hochwertiger Strickjersey | Sehr weiches Baby-Knit-Single-Jersey | Mit Seitennaht | Leicht körperbetonte Passform | Unisex | Schulterband



BELLA+CANVAS



CV3001CVC | 3001CVC **Unisex Heather CVC Short Sleeve Tee**

52% Baumwolle / 48% Polyester (Athletic Heather, Heather Black: 90% Baumwolle / 10% Polyester)

XS, S, M, L, XL, XXL

145 g/m² Canvas

ATHLETIC HEATHER	DARK GREY HEATHER	DEEP HEATHER
HEATHER AQUA	HEATHER AUTUMN	HEATHER BLACK
HEATHER BLUE	HEATHER BROWN	HEATHER CARDINAL
HEATHER CLAY	HEATHER COLUMBIA BLUE	HEATHER DEEP TEAL
HEATHER DUST	HEATHER DUSTY BLUE	HEATHER FOREST
HEATHER FRENCH VANILLA	HEATHER GREEN	HEATHER ICE BLUE
HEATHER KELLY	HEATHER MAROON	HEATHER MAUVE
HEATHER MIDNIGHT NAVY	HEATHER MILITARY GREEN	HEATHER MINT
HEATHER MUSTARD	HEATHER NATURAL	HEATHER NAVY
HEATHER OLIVE	HEATHER PEACH	HEATHER PINK GRAVEL
HEATHER RED	HEATHER SEA GREEN	HEATHER STONE
HEATHER STORM	HEATHER SUNSET	HEATHER YELLOW GOLD

Gekämmte Ringspun-Baumwolle, Athletic Heather und Black Heather: gekämmte Ringspun-Airlume-Baumwolle | Modernes, leicht körperbetontes Basic T-Shirt | Hochwertiger Strick-Jersey | Sehr weiches Baby-Knit-Single-Jersey | Mit Seitennaht | Leicht körperbetonte Passform | Unisex | Schulterband

BASIC - LIGHTWEIGHT BIS 150 G/M²



next level apparel





NX3600 | N3600 **Unisex Crew Neck T-Shirt**

100% Baumwolle (Heather Grey: 90% Baumwolle / 10% Polyester)

XS, S, M, L, XL, XXL, 3XL, 4XL, 5XL

145 g/m² Next Level Apparel

XS, S, M, L, XL, XXL, 3XL, 4XL, 5XL

BLACK | HEATHER GREY | HEAVY METAL | WHITE

XS, S, M, L, XL, XXL, 3XL

ANTIQUE GOLD | BANANA CREAM | CARDINAL | CLASSIC ORANGE
COOL BLUE | CREAM | FOREST GREEN | GRAPHITE BLACK
INDIGO | KELLY GREEN | LIGHT BLUE | LIGHT PINK
MAROON | MAUVE | MILITARY GREEN | NATURAL
OATMEAL | OXBLOOD | RED | ROYAL
ROYAL PINE | SAND | STONEWASH DENIM | TAHITI BLUE
TURQUOISE

XS, S, M, L, XL, XXL, 3XL, 4XL

MIDNIGHT NAVY

Feine Jerseyware | 100% gekämmte Ringspun-Baumwolle (Heather Grey: 90% Baumwolle / 10% Polyester) | Crewneck | Eingesetzter 1x1-Feinripp-Kragen | Abreißbares Etikett



next level apparel





NX6210 | N6210 **Unisex CVC T-Shirt**

60% Baumwolle / 40% Polyester

XS, S, M, L, XL, XXL, 3XL, 4XL, 5XL

145 g/m² Next Level Apparel

XS, S, M, L, XL, XXL, 3XL, 4XL, 5XL

BLACK | DARK HEATHER GREY (CVC) | MIDNIGHT NAVY (CVC) | WHITE

XS, S, M, L, XL, XXL, 3XL

BANANA CREAM | CARDINAL (CVC) | ESPRESSO | HEATHER FOREST GREEN
HEATHER HEAVY METAL | HEATHER MAROON | ICE BLUE (CVC) | INDIGO (CVC)
KELLY GREEN (CVC) | MILITARY GREEN (CVC) | RED (CVC) | ROYAL (CVC)
SAND | SILK (CVC) | STONE GREY (CVC)

XS, S, M, L, XL, XXL, 3XL, 4XL

CHARCOAL (CVC)

CVC-Jersey | 60% gekämmte Ringspun-Baumwolle / 40% Polyester | Crewneck | Eingesetzter 1x1-Feinripp-CVC-Kragen | Abreißbares Etikett



next level apparel





NX6010 | N6010 **Unisex Tri-Blend T-Shirt**

50% Polyester / 25% Baumwolle / 25% Viskose

XS, S, M, L, XL, XXL, 3XL

145 g/m² Next Level Apparel

XS, S, M, L, XL, XXL, 3XL

BLACK | HEATHER WHITE (TRI-BLEND) | INDIGO (TRI-BLEND) | MILITARY GREEN (TRI-BLEND)
PREMIUM HEATHER (TRI-BLEND) | VINTAGE BLACK (TRI-BLEND) | WHITE

S, M, L, XL, XXL, 3XL

VINTAGE NAVY (TRI-BLEND) | VINTAGE RED (TRI-BLEND) | VINTAGE ROYAL (TRI-BLEND)

Triblend-Jersey | 50 % Polyester/25 % gekämmte Ringspun-Baumwolle/25 % Viskose | Crewneck | Eingesetzter 1x1-Feinripp-Kragen aus Triblend-Gewebe | Satin-Label

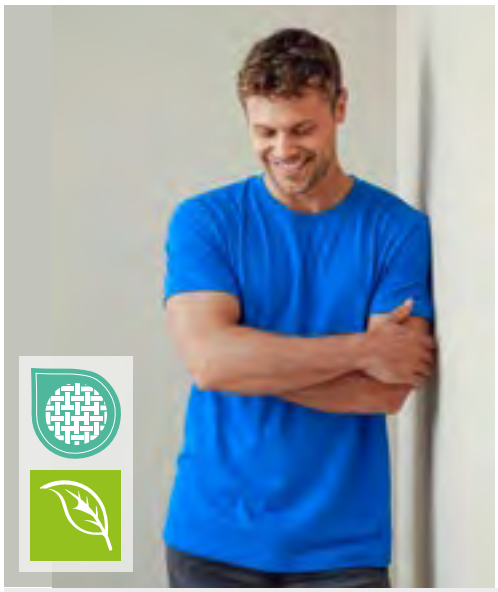

STEDMAN







S2020 | ST2020 **Classic-T Organic Unisex**

100% Baumwolle (Grey Heather: 85% Baumwolle / 15% Viskose)

XXS, XS, S, M, L, XL, XXL, 3XL, 4XL, 5XL

145 g/m² Stedman®

XXS, XS, S, M, L, XL, XXL, 3XL, 4XL, 5XL

BLACK OPAL | BRIGHT ROYAL | GREY HEATHER | NAVY BLUE
SCARLET RED | WHITE

XXS

REAL GREY

100% Ringspinn-Bio-Baumwolle | Single Jersey | Schulter-Nackenband | Schlauchware | Größen- und Pflegeetikett im Nacken





JN001 | JN001 **Round-T Medium**

100% Baumwolle

S, M, L, XL, XXL

150 g/m² James&Nicholson

ACID YELLOW	AQUA	ASH (HEATHER)	AUBERGINE
BLACK	BROWN	DARK GREEN	DARK GREY (SOLID)
DARK ORANGE	DARK ROYAL	FERN GREEN	GOLD YELLOW
GRAPHITE (SOLID)	GREY HEATHER	IRISH GREEN	KHAKI
LIGHT BLUE	LIGHT GREY	LIGHT YELLOW	LIME GREEN
MINT	NAVY	OLIVE	ORANGE
PACIFIC	PETROL	PINK	PURPLE
RED	ROSE	ROYAL	SKY BLUE
STONE	TOMATO	TURQUOISE	WHITE
WINE	YELLOW		

Komfort-T-Shirt aus Single-Jersey | Gekämmte, ringgesponnene Baumwolle | Rundhalsausschnitt mit Elasthan | Necktape | Keine Seitennähte | Doppelnähte an Schultern, Hals- und Armausschnitt













F131 | 61-432-0 **Ladies´ Iconic T**

100% Baumwolle (Heather Grey: 97% Baumwolle / 3% Polyester), (Dark Heather Grey, Heather Royal, Heather Green, Heather Navy, Heather Red, Heather Purple, Heather Burgundy: 52% Baumwolle / 48% Polyester)

XS, S, M, L, XL, XXL

150 g/m² (White: 145 g/m²) Fruit of the Loom

ATHLETIC HEATHER	AZURE BLUE	BLACK	BURGUNDY
CLASSIC OLIVE	DEEP NAVY	FOREST GREEN	FUCHSIA
HEATHER BURGUNDY	HEATHER GREEN	HEATHER GREY	HEATHER PURPLE
HEATHER RED	HEATHER ROYAL	KELLY GREEN	LIGHT GRAPHITE (SOLID)
NATURAL	NAVY	NEO MINT	POWDER ROSE
RED	ROYAL BLUE	SOFT LAVENDER	SUNFLOWER
WHITE	ZINC (SOLID)		

100 % gekämmte, ringgesponnene Baumwolle | Weicher Griff | Geformte Seitennähte für eine feminine Passform | Rundhalsausschnnitt mit 1x1-Ripp-Strick | Gleichfarbiges Nackenband | TearAway-Label











F130 | 61-430-0 **Iconic T**

100% Baumwolle (Heather Grey: 97% Baumwolle / 3% Polyester), (Dark Heather Grey, Heather Royal, Heather Green, Heather Navy, Heather Red, Heather Purple, Heather Burgundy: 52% Baumwolle / 48% Polyester)

S, M, L, XL, XXL, 3XL, 4XL, 5XL

150 g/m² (White: 145 g/m²) Fruit of the Loom

S, M, L, XL, XXL, 3XL, 4XL, 5XL

BLACK	HEATHER GREY	WHITE

S, M, L, XL, XXL, 3XL

ATHLETIC HEATHER	AZURE BLUE	BURGUNDY
CLASSIC OLIVE	COBALT BLUE	DARK HEATHER GREY
FLAME	FOREST GREEN	HEATHER BURGUNDY
HEATHER GREEN	HEATHER NAVY	HEATHER PURPLE
HEATHER RED	HEATHER ROYAL	KELLY GREEN
LIGHT GRAPHITE (SOLID)	MINERAL BLUE	NATURAL
NAVY	POWDER ROSE	ROYAL BLUE
SAGE	SOFT LAVENDER	SUNFLOWER
ZINC (SOLID)		

S, M, L, XL, XXL, 3XL, 4XL

DEEP NAVY	RED

100 % gekämmte, ringgesponnene Baumwolle | Weicher Griff | Schmaler Fashion Fit | Rundhalsausschnnitt mit 1x1-Ripp-Strick | Gleichfarbiges Nackenband | TearAway-Label

GILDAN®







G3000 | 3000 **Light Cotton Adult T-Shirt**

100% Baumwolle (Sports Grey: 90% Baumwolle / 10% Polyester)

S, M, L, XL, XXL, XXL, 3XL

150 g/m² (White: 145 g/m²) Gildan

BLACK | CHARCOAL (SOLID) | LIGHT PINK | MILITARY GREEN | NAVY | RED | ROYAL | SAND | SPORT GREY (HEATHER) | WHITE

Hergestellt aus 100% US-Baumwolle, bietet dieses Gewebe mit hoher Stichdichte eine glatte Druckoberfläche | Baumwollprodukte von Gildan unterstützen einen nachhaltigeren und ethischen Baumwollanbau | Schmaler Rippkragen | Nackenband | Moderne klassische Passform, nahtloser Körper | Hochwertige Abreißetiketten; Übergang zu recycelten schwarzen Abreißetiketten







L150 | 11380 Regent T-Shirt 150

100% Baumwolle (Grey Melange: 85% Baumwolle / 15% Viskose), (Ash: 98% Baumwolle / 2% Viskose)

XXS, XS, S, M, L, XL, XXL, 3XL, 4XL, 5XL

150 g/m² SOL´S

XXS, XS, S, M, L, XL, XXL, 3XL, 4XL, 5XL

ABSOLUTE WHITE	APPLE GREEN	AQUA	ARMY
ASH (HEATHER)	ATOLL BLUE	DEEP BLACK	DENIM
FRENCH NAVY	GOLD	GREY MELANGE	KELLY GREEN
LEMON	MOUSE GREY (SOLID)	NAVY	ORANGE
RED	ROYAL BLUE 241	SKY BLUE	WHITE

XXS, XS, S, M, L, XL, XXL, 3XL

DARK PURPLE	FUCHSIA	ORCHID PINK	PALE PINK
SAND			

XS, S, M, L, XL, XXL, 3XL

APRICOT	BOTTLE GREEN	BURGUNDY	CHOCOLATE
DARK GREY (SOLID)	DUCK BLUE	EARTH	EMERALD
KHAKI	LIGHT GREY (SOLID)	LIGHT PURPLE	MEDIUM PINK
NATURAL	NEW LIME	PALE YELLOW	PURE GREY
SAGE GREEN	TANGO RED	ZINC (SOLID)	

Kragenbündchen mit Elasthan | Verstärkendes Nackenband | Schlauchware | Halbgekämmte Ringspun-Baumwolle

L01825 | 01825 Women´s Regent T-Shirt

100% Baumwolle (Grey Melange: 85% Baumwolle / 15% Viskose), (Ash: 98% Baumwolle / 2% Viskose)

S, M, L, XL, XXL, 3XL

150 g/m² SOL´S

S, M, L, XL, XXL, 3XL

ABSOLUTE WHITE	DEEP BLACK	FRENCH NAVY	GREY MELANGE
MOUSE GREY (SOLID)	NAVY	ORANGE	RED
ROYAL BLUE 241	WHITE		

S, M, L, XL, XXL

APPLE GREEN	AQUA	ARMY	ATOLL BLUE
BOTTLE GREEN	BURGUNDY	DARK GREY (SOLID)	DARK PURPLE
DENIM	DUCK BLUE	FUCHSIA	GOLD
KELLY GREEN	LEMON	ORCHID PINK	

Kurzen Ärmel | Figurbetonter Schnitt | Geschnitten und genäht | Halbgekämmte, ringgesponnene Baumwolle | Nackenband | Ripp-Kragen

BASIC - LIGHTWEIGHT BIS 150 G/M²

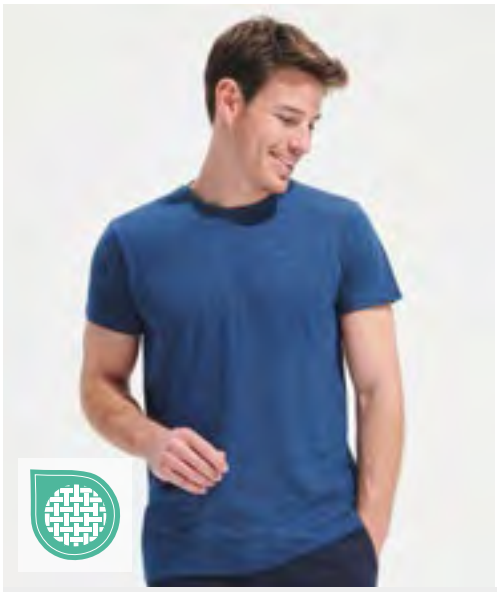



L149 | 00553 **Regent Fit T-Shirt**

100% Baumwolle (Heather Pink, Heather Sky, Charcoal Melange, Heather Oxblood, Heather Khaki, Heather Denim: 60% Baumwolle / 40% Polyester), (Grey Melange: 85% Baumwolle / 15% Viskose)

XS, S, M, L, XL, XXL

150 g/m² SOL´S

CHARCOAL MELANGE	DARK GREY (SOLID)	DEEP BLACK	FRENCH NAVY
GREY MELANGE	HEATHER DENIM	HEATHER KHAKI	HEATHER OXBLOOD
HEATHER PINK	HEATHER SKY	OXBLOOD	RED
ROYAL BLUE 241	WHITE		

100% halbgekämmte Ringspun-Baumwolle | Verstärkendes Nackenband | Rundhalskragen aus Elasthan-Ripp | Kurzen Ärmel | Geschnitten und genäht | Passgenauer Schnitt | Größenlabel ohne Markenbranding im Nacken

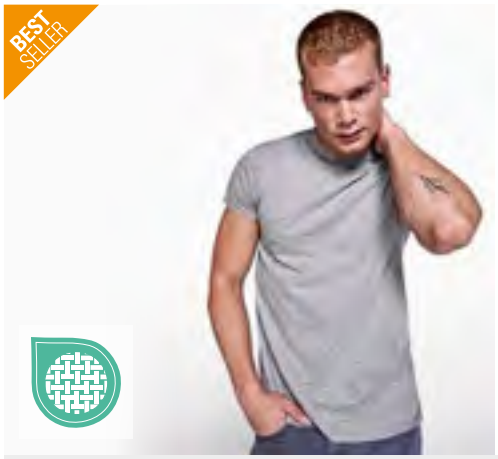



RY6424 | CA6424 **Atomic 150 T-Shirt**

100% Baumwolle (Heather Grey: 85% Baumwolle / 15% Viskose)

XS, S, M, L, XL, XXL, 3XL, 4XL, 5XL

150 g/m² Roly

XS, S, M, L, XL, XXL, 3XL, 4XL, 5XL

BLACK 02	WHITE 01

XS, S, M, L, XL, XXL, 3XL

KELLY GREEN 20	ORANGE 31	RED 60	ROSETTE 78
ROYAL BLUE 05	TURQUOISE 12	YELLOW 03	

XS, S, M, L, XL, XXL, 3XL, 4XL

HEATHER GREY 58	NAVY BLUE 55

Single Jersey | T-Shirt mit doppellagigem runden Halsausschnitt | Verstärkte, verdeckte Nähte an Hals und Schulter | Ohne Seitennähte (tubular) | Die Qualität und Farben dieses Produktes folgen nicht den Standards der Marke.





TJ1000 | 1000 **Basic Tee**

100% Baumwolle

S, M, L, XL, XXL, 3XL, 4XL, 5XL

150 g/m² Tee Jays

BLACK	DARK GREY (SOLID)	NAVY
WHITE		

2-lagiger Kragen mit Elasthan | Doppelt genäht | Vorgeschrumpft | Rundgestrickt (Größen S-XXL) | Gekämmte Ringspinn-Baumwolle | Schulter-zu-Schulter-Nackenband

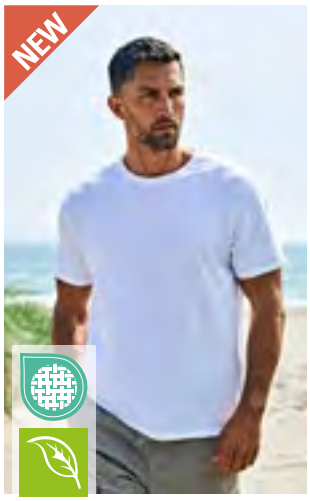

TJ1140 | 1140 **Urban Tee**

100% Baumwolle

XS, S, M, L, XL, XXL, 3XL

150 g/m² Tee Jays

BLACK	WHITE

Ringgesponnene, gekämmte Bio-Baumwolle | Passform Regular fit | Zweilagiger Kragen mit Elasthan | Schulter-zu-Schulter-Nackenband aus demselben Material | Eingesetzte Ärmel | Doppelt sanforisierte Baumwolle | Enzym gewaschen | Silikonbehandlung





JZ0460M | 0S460M0 **Essential Cotton-T**

100% Baumwolle (Athletic Heather: 90% Baumwolle / 10% Polyester)

S, M, L, XL, XXL, 3XL

150 g/m² JERZEES

ATHLETIC HEATHER	BLACK	BLUSH PINK
CARDINAL	CHARCOAL GREY	DENIM
FOREST GREEN	GOLD	MILITARY GREEN
MINERAL BLUE	NAVY	ROYAL
SANDSTONE	TRUE RED	WHITE

Gekämmte, ringgesponnene Baumwolle / Recycelter Polyester | Klassische Passform | Glatte Oberfläche und hochdichter Jersey für außergewöhnliche Druckklarheit | Abreißbares Etikett im Nacken | Rundhalsausschnitt mit elastischem Nackenband | Schulter-zu-Schulter-Tape







L03581 | 03581 Women´s Crusader T-Shirt

100% Baumwolle (Heather Beige, Heather Light Green, Heather Pink: 60% Baumwolle / 40% Polyester), (Grey Melange: 85% Baumwolle / 15% Viskose) (Ash: 98% Baumwolle / 15% Viskose)

S, M, L, XL, XXL, 3XL

150 g/m² SOL´S

S, M, L, XL, XXL, 3XL

ASH (HEATHER)	BOTTLE GREEN	DEEP BLACK
FRENCH NAVY	GREY MELANGE	RED
ROYAL BLUE 241	WHITE	

S, M, L, XL, XXL

APPLE GREEN	AQUA	ASTRAL PURPLE
BURGUNDY	DENIM	FUCHSIA
GOLD	HEATHER BEIGE	HEATHER LIGHT GREEN
HEATHER PINK	KELLY GREEN	KHAKI
MOUSE GREY (SOLID)	NATURAL	ORANGE
ORCHID PINK	PALE PINK	POOL BLUE
POP ORANGE	ROPE	

Jersey 150 | 100 % Bio-Baumwolle mit natürlichem Enzym, halbgekämmt, 1x1-Ripp | Rundhals-T-Shirt | Kurzen Ärmel | Schlauchware | Nackenband | Ripp-Kragen aus Baumwolle

L03582 | 03582 Men´s Crusader T-Shirt

100% Baumwolle (Heather Beige, Heather Light Green, Heather Pink: 60% Baumwolle / 40% Polyester), (Grey Melange: 85% Baumwolle / 15% Viskose) (Ash: 98% Baumwolle / 15% Viskose)

XS, S, M, L, XL, XXL, 3XL, 4XL, 5XL

150 g/m² SOL´S

XS, S, M, L, XL, XXL, 3XL, 4XL, 5XL

DEEP BLACK	FRENCH NAVY	GREY MELANGE
RED	ROYAL BLUE 241	WHITE

XS, S, M, L, XL, XXL, 3XL

APPLE GREEN	AQUA	ASTRAL PURPLE
BURGUNDY	DENIM	FUCHSIA
GOLD	HEATHER BEIGE	HEATHER LIGHT GREEN
HEATHER PINK	KELLY GREEN	KHAKI
MOUSE GREY (SOLID)	NATURAL	ORANGE
ORCHID PINK	PALE PINK	POOL BLUE
POP ORANGE	ROPE	

XS, S, M, L, XL, XXL, 3XL, 4XL

ASH (HEATHER)	BOTTLE GREEN

Jersey 150 | 100 % Bio-Baumwolle mit natürlichem Enzym, halbgekämmt, 1x1-Ripp | Rundhals-T-Shirt | Kurzen Ärmel | Schlauchware | Nackenband | Ripp-Kragen aus Baumwolle

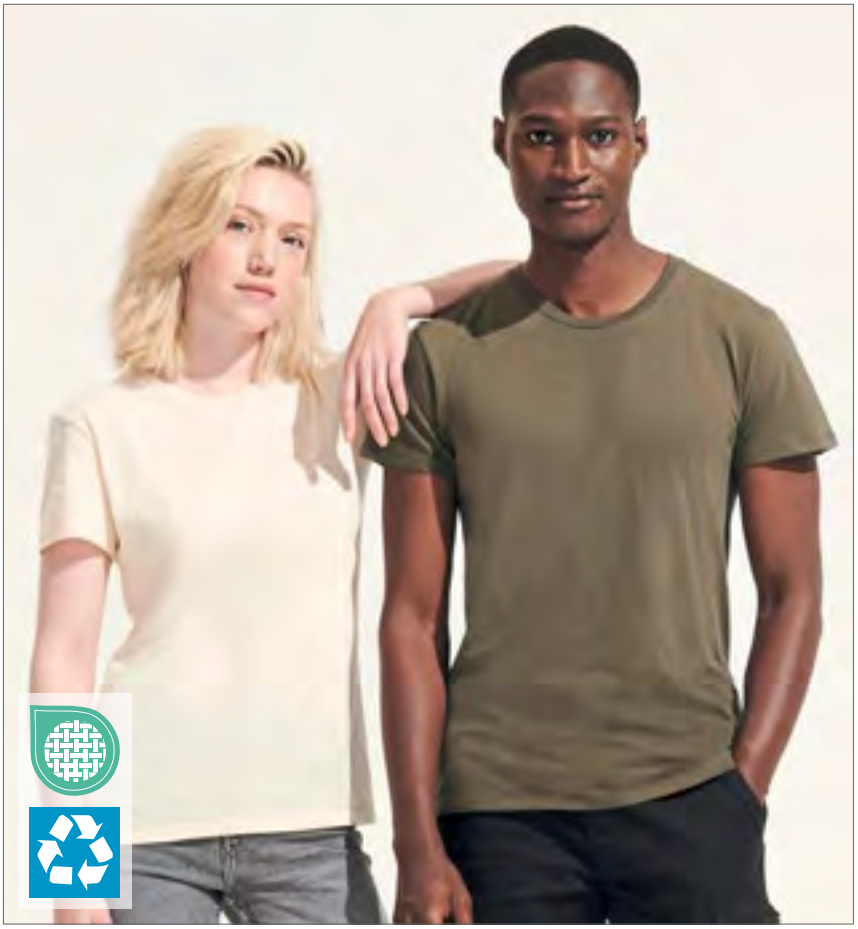



L04233 | 04233 Unisex Recycled T-Shirt Re Crusader

100% Baumwolle

XS, S, M, L, XL, XXL, 3XL, 4XL

150 g/m² SOL´S

XS, S, M, L, XL, XXL, 3XL, 4XL

DEEP BLACK	FRENCH NAVY	GREY MELANGE
WHITE		

XS, S, M, L, XL, XXL, 3XL

AQUA	ARMY	BOTTLE GREEN
BRIGHT RED	DENIM	MOUSE GREY (SOLID)
NATURAL	OFF WHITE	ROYAL BLUE 241

50% Recycelte Baumwolle | Gerippter Rundhalsausschnitt | Necktape | Schlauchware

BASIC - MIDWEIGHT 151 G/M² BIS 179 G/M²



Neutral®
Certified Responsibility™





NE61001 | O61001 **Men´s Fit T-Shirt**

100% Baumwolle
XS, S, M, L, XL, XXL, 3XL, 4XL, 5XL
155 g/m² Neutral

XS, S, M, L, XL, XXL, 3XL, 4XL, 5XL

BLACK	DARK HEATHER	NAVY	RED
SPORT GREY	WHITE		

S, M, L, XL, XXL, 3XL

ASH GREY	BORDEAUX	BOTTLE GREEN	BROWN
CHARCOAL	DUSTY INDIGO	DUSTY MINT	DUSTY PURPLE
DUSTY YELLOW	GREEN	LIGHT BLUE	LIGHT PINK
LIME	MILITARY	NATURAL	OKAY ORANGE
ORANGE	PINK	PURPLE	ROYAL
SAND	SAPPHIRE	TEAL	WHITE / NAVY (STRIPED)
YELLOW			

Zertifizierte Fairtrade-Baumwolle | Gekämmte Bio-Baumwolle | Single Jersey Strick | Modern Fit | Elasthan Ripp am Halsausschnitt | Inneres Nackenband

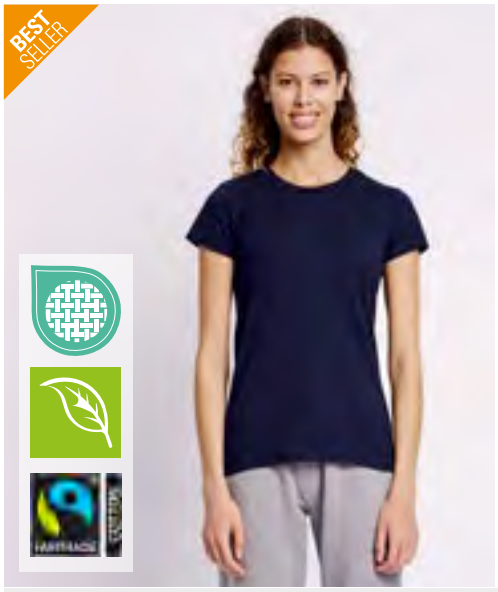

Neutral®
Certified Responsibility™





NE81001 | O81001 **Ladies´ Fit T-Shirt**

100% Baumwolle
XS, S, M, L, XL, XXL
155 g/m² Neutral

ASH GREY	BLACK	BORDEAUX	BOTTLE GREEN
BROWN	CHARCOAL	DARK HEATHER	DUSTY INDIGO
DUSTY MINT	DUSTY PURPLE	DUSTY YELLOW	GREEN
LIGHT BLUE	LIGHT PINK	LIME	MILITARY
NATURAL	NAVY	OKAY ORANGE	ORANGE
PINK	PURPLE	RED	ROYAL
SAND	SAPPHIRE	SPORT GREY	TEAL
WHITE	WHITE / NAVY (STRIPED)	YELLOW	

Fairtrade-zertifizierte Baumwolle | Gekämmte Bio-Baumwolle | Single Jersey Strick | Modern Fit | Elasthan Ripp am Halsausschnitt | Inneres Nackenband

JHK150 | TSRA150 **Regular T-Shirt**

100% Baumwolle (Grey Melange: 85% Baumwolle / 15% Viskose), (Ash: 98% Baumwolle / 2% Viskose), (Heather Farben: 65% Polyester / 35% Baumwolle), (Denim Heather: 60% Baumwolle / 40% Polyester)
XS, S, M, L, XL, XXL, 3XL, 4XL, 5XL
155 g/m² JHK

XS, S, M, L, XL, XXL, 3XL, 4XL, 5XL

BLACK	GREY MELANGE	NAVY
RED	ROYAL BLUE	WHITE

XS, S, M, L, XL, XXL

ASH MELANGE	AZURE	BOTTLE GREEN
BOTTLE GREEN HEATHER	BURGUNDY	BURGUNDY HEATHER
CAMOUFLAGE	CHARCOAL HEATHER	CHOCOLATE
DENIM HEATHER	FUCHSIA	KHAKI
LAVENDER HEATHER	MUSTARD HEATHER	PISTACHIO
PURPLE	SKY	TURQUOISE HEATHER
ZINC		

XS, S, M, L, XL, XXL, 3XL

DENIM	GOLD	GRAPHITE
KELLY GREEN	LIME	ORANGE
TURQUOISE		

Kurzarm | Tubular Fit | CM-Seitennaht | Doppelte Nähte an den Bündchen und am Saum | Durchgehendes Schulterband | 1x1-Ripp am Kragen

JHK
T-SHIRT

















GILDAN

GILDAN Softstyle





G64000 | 64000 Softstyle® Adult T- Shirt

100% Baumwolle (Antique Cherry Red, Antique Sapphire, Sport Grey: 90% Baumwolle / 10% Polyester), (Graphite Heather: 50% Baumwolle / 50% Polyester), (Heather Farben: 65% Polyester / 35% Baumwolle)

S, M, L, XL, XXL, 3XL, 4XL, 5XL

153 g/m² (White: 144 g/m²) Gildan

S, M, L, XL, XXL, 3XL, 4XL, 5XL

BLACK	CHARCOAL (SOLID)	DARK HEATHER	HEATHER NAVY
HEATHER ROYAL	NAVY	OFF WHITE	RED
ROYAL	SPORT GREY (HEATHER)	WHITE	

S, M, L, XL, XXL, 3XL, 4XL

CARDINAL RED	DAISY	GRAPHITE HEATHER	HEATHER MILITARY GREEN
INDIGO BLUE	IRISH GREEN	LIGHT BLUE	MAROON
MILITARY GREEN	ORANGE	PURPLE	SAND
SAPPHIRE			

S, M, L, XL, XXL, 3XL

ANTIQUE CHERRY RED (HEATHER)	ANTIQUE SAPPHIRE (HEATHER)	AZALEA	CAROLINA BLUE
CHERRY RED	DARK CHOCOLATE	FOREST GREEN	HELICONIA
JADE DOME	KIWI	LIGHT PINK	LIME
MINT GREEN	NATURAL	PARAGON	PISTACHIO
SKY	STONE BLUE	TROPICAL BLUE	

Hergestellt aus unserem weichen, ringgesponnenen Baumwollmischgewebe | Softstyle mit hoher Maschendichte für eine glatte Druckoberfläche, ideal für DTG-Druck | Ohne Steppnähte, schmale Passform, Ripp-Kragen | Nacken- und Schulterband für hohen Tragekomfort und Strapazierfähigkeit | Moderner, klassischer Schnitt, ohne Seitennähte | Leistungsstarkes schwarzes Abreißetikett

G64000L | 64000L Softstyle® Women´s T- Shirt

100% Baumwolle (Antique Cherry Red, Antique Sapphire, Sport Grey: 90% Baumwolle / 10% Polyester), (Dark Heather: 65% Polyester / 35% Baumwolle)

S, M, L, XL, XXL, 3XL

153 g/m² (White: 144 g/m²) Gildan

S, M, L, XL, XXL, 3XL

BLACK	DARK HEATHER	GRAPHITE HEATHER	NAVY
PARAGON	PISTACHIO	PURPLE	RED
ROYAL	SAND	SKY	SPORT GREY (HEATHER)
WHITE			

S, M, L, XL, XXL

ANTIQUE CHERRY RED (HEATHER)	ANTIQUE SAPPHIRE (HEATHER)	AZALEA	CHARCOAL (SOLID)
HELICONIA	IRISH GREEN	LIGHT BLUE	

Hergestellt aus unserem weichen, ringgesponnenen Baumwollmischgewebe | Softstyle mit hoher Maschendichte für eine glatte Druckoberfläche, ideal für DTG-Druck | Ohne Steppnähte, schmale Passform, Ripp-Kragen | Nacken- und Schulterband für hohen Tragekomfort und Strapazierfähigkeit | Leicht tailliert, Seitennähte | Leistungsstarkes schwarzes Abreißetikett

BASIC - MIDWEIGHT 151 G/M² BIS 179 G/M²



Neutral®
Certified Responsibility™



NE60002 | O60002 **Unisex Regular T-Shirt**

100% Baumwolle

XS, S, M, L, XL, XXL, 3XL, 4XL, 5XL

155 g/m² Neutral

XS, S, M, L, XL, XXL, 3XL, 4XL, 5XL

BLACK	NAVY	SPORT GREY
WHITE		

XS, S, M, L, XL, XXL, 3XL

ASH GREY	BORDEAUX	BOTTLE GREEN
BROWN	CHARCOAL	DARK HEATHER
DUSTY INDIGO	DUSTY MINT	DUSTY PURPLE
DUSTY YELLOW	GREEN	LIGHT BLUE
LIGHT PINK	LIME	MILITARY
NATURE	OKAY ORANGE	ORANGE
PINK	PURPLE	RED
ROYAL	SAND	SAPPHIRE
TEAL	YELLOW	

Fairtrade-zertifizierte Baumwolle | Zertifizierte Bio-Baumwolle | Single Jersey Strick | T-Modell | Kurzen Ärmel | Rundhalsausschnitt | Nackenband innen



ROLY





RY6554 | CA6554 **Beagle T-Shirt**

100% Baumwolle (Heather Grey: 85% Baumwolle / 15% Viskose)

XS, S, M, L, XL, XXL, 3XL, 4XL

155 g/m² Roly

S, M, L, XL, XXL, 3XL, 4XL

BLACK 02	WHITE 01

S, M, L, XL, XXL, 3XL

BOTTLE GREEN 56	BRICK RED 277	CHOCOLATE 87
DARK LEAD 46	DEEP BLUE 43	DENIM BLUE 86
DUSTY BLUE 267	GARNET RED 57	GRASS GREEN 83
HEATHER GREY 58	KELLY GREEN 20	LIGHT PINK 48
MINT 98	MOONLIGHT BLUE 45	NAVY BLUE 55
OASIS GREEN 114	OCHRE 276	ORANGE 31
PURPLE 71	RED 60	ROSETTE 78
ROYAL BLUE 05	SKY BLUE 10	STONE GREY 108
TURQUOISE 12	VENTURE GREEN 152	YELLOW 03

Single Jersey | Kurzarm-T-Shirt mit doppeltem Rundhalsausschnitt mit Elasthan | Aus Schlauchgewebe | Mit verstärkter Halsnahtabdeckung | Herausreißbares Label





STEDMAN.



>3XL

S140 | ST2000 **Classic-T Unisex**

100% Baumwolle (Grey Heather: 85% Baumwolle / 15% Viskose)
XXS, XS, S, M, L, XL, XXL, 3XL, 4XL, 5XL
155 g/m² Stedman®

XXS, XS, S, M, L, XL, XXL, 3XL, 4XL, 5XL

ASH (HEATHER)	BLACK OPAL	BLUE MIDNIGHT
BORDEAUX	BOTTLE GREEN	BRIGHT ROYAL
GOLD	GREY HEATHER	KELLY GREEN
KIWI GREEN	MARINA BLUE	MILITARY GREEN
NATURAL	NAVY BLUE	ORANGE
SCARLET RED	SLATE GREY (SOLID)	SUNFLOWER YELLOW
SWEET PINK	WHITE	

XXS, XS, S, M, L, XL, XXL, 3XL

BRIGHT LIME	BRILLIANT ORANGE	BURGUNDY RED
DARK CHOCOLATE	DEEP BERRY	DENIM BLUE
HUNTERS GREEN	LIGHT BLUE	OCEAN BLUE
REAL GREY	SOFT GREY	YELLOW

Unisex | Ringgesponnene Baumwolle | Schulter-Nackenband | Schlauchware | Waschbar bis 40 °C



STEDMAN.



S141 | ST2600 **Classic-T Fitted Women**

100% Baumwolle (Grey Heather: 85% Baumwolle / 15% Viskose)
XS, S, M, L, XL, XXL, 3XL
155 g/m² Stedman®

XS, S, M, L, XL, XXL, 3XL

ASH (HEATHER)	BLACK OPAL	BLUE MIDNIGHT
BORDEAUX	BOTTLE GREEN	BRIGHT ROYAL
GOLD	GREY HEATHER	KELLY GREEN
KIWI GREEN	MARINA BLUE	MILITARY GREEN
NATURAL	NAVY BLUE	ORANGE
SCARLET RED	SLATE GREY (SOLID)	SUNFLOWER YELLOW
SWEET PINK	WHITE	

XS, S, M, L, XL, XXL

BRIGHT LIME	BRILLIANT ORANGE	BURGUNDY RED
DARK CHOCOLATE	DEEP BERRY	DENIM BLUE
HUNTERS GREEN	LIGHT BLUE	OCEAN BLUE
REAL GREY	SOFT GREY	YELLOW

Klassischer Bestseller | Ringgesponnene Baumwolle | Necktape | Seitennähte | Waschbar bis 40 °C | Körperbetonte Passform

BASIC - MIDWEIGHT 151 G/M² BIS 179 G/M²







NET61001 | T61001 **Unisex Tiger Cotton T-Shirt**

100% Baumwolle

XS, S, M, L, XL, XXL, 3XL

155 g/m² Tiger Cotton by Neutral

BLACK | BORDEAUX | BOTTLE GREEN | NAVY | SPORT GREY | WHITE

Bio-Baumwolle in Umwandlung | Single-Jersey | Gekämmte Baumwolle | Modern Fit | Kurzen Ärmel | Rundhalsausschnitt | Nackenband innen







S2010 | ST2010 **Classic-T Fitted**

100% Baumwolle (Grey Heather: 85% Baumwolle / 15% Viskose)

S, M, L, XL, XXL

155 g/m² Stedman®

BLACK OPAL | BLUE MIDNIGHT | BRIGHT ROYAL | DEEP BERRY | GREY HEATHER | KIWI GREEN | NAVY BLUE | REAL GREY | SCARLET RED | SLATE GREY (SOLID) | WHITE

Schulter-Nackenband | Schlauchware | Waschbar bis 40 °C | Körperbetonte Passform









JT001 | JT001 **Tri-Blend T**

50% Polyester / 25% Viskose / 25% Baumwolle (Heather Black: 40% Viskose / 40% Baumwolle / 20% Polyester)

S, M, L, XL, XXL, 3XL

160 g/m² Just Ts

HEATHER BLACK | HEATHER BURGUNDY | HEATHER CHARCOAL | HEATHER GREY | HEATHER NAVY | SOLID BLACK | SOLID NAVY | SOLID WHITE

Standard-Passform | Seitennähte | Triblend-Material | Nackenband | Gerippter Rundhalsausschnitt | Zwillingsnadelstich-Detail | Nur Größenetikett, schwarz mit Farbcodierung für Unisex | | | | |







TJ5000 | 5000 **Men´s Luxury Tee**

100% Baumwolle

S, M, L, XL, XXL, 3XL

160 g/m² Tee Jays

BLACK | DARK GREY (SOLID) | NAVY | WHITE

Bio-Baumwolle | Leicht taillierter Schnitt | Schulter-zu-Schulter Nackenband | Doppelt einlaufvorbehandelte Baumwolle | Doppelt genäht | Langfaserige Baumwolle | Enzymgewaschen |

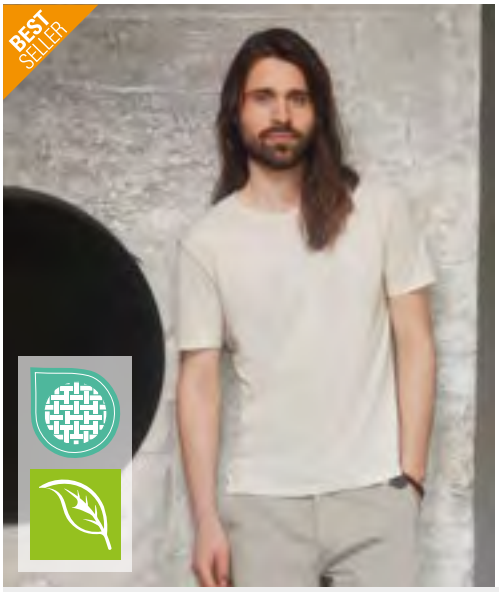





Z108M | R-108M-0 **Men´s Pure Organic Tee**

100% Baumwolle (Light Oxford: 97% Baumwolle / 3% Viskose)

XS, S, M, L, XL, XXL, 3XL

160 g/m² Russell Pure Organic

AQUA	BLACK	BOTTLE GREEN	BRIGHT ROYAL
BURGUNDY	CLASSIC RED	CONVOY GREY (SOLID)	DARK OLIVE
FRENCH NAVY	LIGHT OXFORD (HEATHER)	NATURAL	STONE
WHITE			

Moderne, körperbetonte Passform | Single Jersey | 100% gekämmte ringgesponnene Bio-Baumwolle | Speziell gefertigtes Schulter-zu-Schulter-Nackenband für mehr Stabilität und ein edles Erscheinungsbild | Label free: Größenetikett im Nacken (inkl. Produktnummer) | Schmales Kragenbündchen mit Lycra® | Seitennähte für optimale Passform | Angenehm leichter und kühler Warengriff

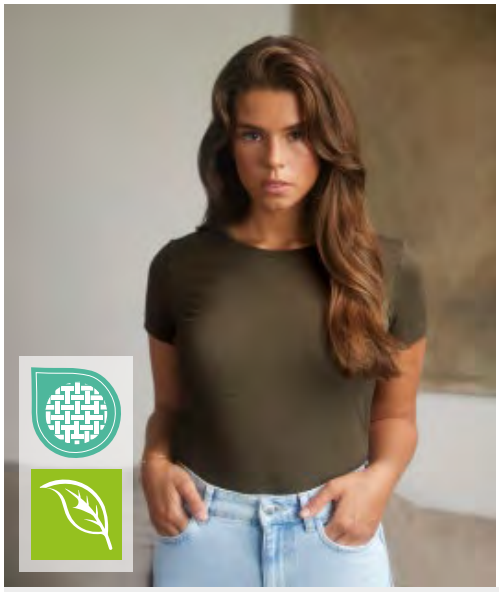





Z108F | R-108F-0 **Ladies´ Pure Organic Tee**

100% Baumwolle (Light Oxford: 97% Baumwolle / 3% Viskose)

XS, S, M, L, XL, XXL

160 g/m² Russell Pure Organic

AQUA	BLACK	BOTTLE GREEN	BRIGHT ROYAL
BURGUNDY	CLASSIC RED	CONVOY GREY (SOLID)	DARK OLIVE
FRENCH NAVY	LIGHT OXFORD (HEATHER)	NATURAL	STONE
WHITE			

Moderne, körperbetonte Passform | Single Jersey | 100% gekämmte ringgesponnene Bio-Baumwolle | Speziell gefertigtes Schulter-zu-Schulter-Nackenband für mehr Stabilität und ein edles Erscheinungsbild | Label free: Größenetikett im Nacken (inkl. Produktnummer) | Schmales Kragenbündchen mit Lycra® | Seitennähte für optimale Passform | Angenehm leichter und kühler Warengriff







HRM101 | 101 **Men´s Luxury Roundneck Tees**

100% Baumwolle (Grey Melange: 90% Baumwolle / 10% Viskose)

S, M, L, XL, XXL, 3XL, 4XL, 5XL, 6XL

160 g/m² HRM

S, M, L, XL, XXL, 3XL, 4XL, 5XL, 6XL

BLACK	BOTTLE GREEN	DARK GREY	GREY MELANGE
NAVY	OLIVE	SAND	SKY BLUE
STONE	WHITE		

S, M, L, XL, XXL, 3XL, 4XL, 5XL

BORDEAUX	RED	ROYAL BLUE

Ringgesponnene, gekämmte Bio-Baumwolle | Single Jersey | Rundhals | Modischer, körperbetonter Schnitt | Seitennähte | Schulter-zu-Schulter Nackenband, verstärkt durch Doppelnähte | Ohne Label | Gewebtes Fair4All Flaglabel in der linken Seitennaht | Waschbar bis 60 °C und für Industriewäsche geeignet | Einlaufvorbehandelt und Antipilling | BSCI zertifizierte Produktion



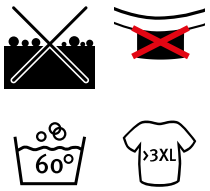

HRM201 | 201 **Women´s Luxury Roundneck Tees**

100% Baumwolle (Grey Melange: 90% Baumwolle / 10% Viskose)

XS, S, M, L, XL, XXL, 3XL, 4XL, 5XL

160 g/m² HRM

BLACK	BORDEAUX	BOTTLE GREEN	DARK GREY
GREY MELANGE	NAVY	OLIVE	RED
ROYAL BLUE	SAND	SKY BLUE	STONE
WHITE			

Ringgesponnene, gekämmte Bio-Baumwolle | Single Jersey | Rundhals | Modischer, körperbetonter Schnitt (leicht tailliert) | Seitennähte | Schulter-zu-Schulter Nackenband, verstärkt durch Doppelnähte | Ohne Label | Gewebtes Fair4All Flaglabel in der linken Seitennaht | Waschbar bis 60 °C und für Industriewäsche geeignet | Einlaufvorbehandelt und Antipilling | BSCI zertifizierte Produktion

BASIC - MIDWEIGHT 151 G/M² BIS 179 G/M²



KUSTOM KIT





K504 | KK504 **Fashion Fit Superwash® 60° Tee**

65% Polyester / 35% Baumwolle

XS, S, M, L, XL, XXL, 3XL, 4XL

160 g/m² Kustom Kit

XS, S, M, L, XL, XXL, 3XL, 4XL

BLACK | NAVY | WHITE

XS, S, M, L, XL, XXL, 3XL

DARK GREY MARL | LIGHT GREY MARL | RED | ROYAL

1x1 gerippter Rundhalsausschnitt | Abgesetztes Band an Hals und Schulter | Saum und Ärmelabschluss mit Zwillingsnadel | Heraustrennbares Halsetikett mit Aufdruck „Kustom Kit“ Superwash 60°C | 60° Wäsche



mantis





P02 | M02 **Women´s Essential T**

100% Baumwolle

XS, S, M, L, XL, XXL

160 g/m² Mantis

BLACK | BURGUNDY | CHARCOAL GREY MELANGE | FOREST GREEN

HEATHER GREY MELANGE | KELLY GREEN | MUSTARD | NATURAL

NAVY | RED | ROYAL | SKY BLUE

SOFT OLIVE | SOFT PINK | WHITE

Zertifizierung als Bio-Baumwolle in Arbeit | Single-Jersey | Moderne Passform | Ausschnitt aus schmalem Feinripp | Saum mit Zwillingsnadel | Gerader Saum | Pflegeetikett aus Bio-Baumwolle | Abreißbares Nackenetikett

mantis





P01 | M01 **Men´s Essential T**

100% Baumwolle

XS, S, M, L, XL, XXL, 3XL, 4XL

160 g/m² Mantis

XS, S, M, L, XL, XXL, 3XL, 4XL

BLACK | WHITE

XS, S, M, L, XL, XXL, 3XL

BURGUNDY | CHARCOAL GREY MELANGE | FOREST GREEN

HEATHER GREY MELANGE | KELLY GREEN | MUSTARD

NATURAL | NAVY | RED

ROYAL | SKY BLUE | SOFT OLIVE

SOFT PINK

Zertifizierung als Bio-Baumwolle in Arbeit | Single-Jersey | Moderne Passform | Ausschnitt aus schmalem Feinripp | Saum mit Zwillingsnadel | Gerader Saum | Pflegeetikett aus Bio-Baumwolle | Abreißbares Nackenetikett





SF CLOTHING



STRETCH Label

SF121 | SK121 **Women´s Feel Good Stretch T**

96% Baumwolle / 4% Elasthan (Heather Grey: 81% Baumwolle / 15% Viskose / 4% Elasthan), (Heather Blue, Heather Navy: 65% Polyester / 30% Baumwolle / 5% Elasthan), (Heather Pink, Heather Red: 90% Baumwolle / 6% Viskose / 4% Elasthan)

XS, S, M, L, XL, XXL

165 g/m² SF Women

BABY PINK	BLACK	GREEN
HEATHER BLUE	HEATHER GREY	HEATHER PINK
HEATHER RED	KHAKI	LIGHT STONE
NAVY	ROYAL	SURF BLUE
WHITE		

Moderner, langer Schnitt | Gerippter Rundhalsausschnitt mit Nackenband | Enzymgewaschen für einzigartig weiches Tragegefühl | Doppelnähte an Ärmeln und Saum | Entfernbares SF (Skinnifit) Label |



SF CLOTHING

STRETCH Label

SFM121 | SF121 **Men´s Feel Good Stretch T**

96% Baumwolle / 4% Elasthan (Heather Grey: 81% Baumwolle / 15% Viskose / 4% Elasthan), (Heather Blue, Heather Navy: 65% Polyester / 30% Baumwolle / 5% Elasthan), (Heather Charcoal: 60% Baumwolle / 36% Polyester / 4% Elasthan)

XS, S, M, L, XL, XXL

165 g/m² SF Men

XS, S, M, L, XL, XXL

BLACK	WHITE

S, M, L, XL, XXL

BRIGHT RED	HEATHER CHARCOAL	HEATHER GREY
HEATHER NAVY	KHAKI	NAVY
ROYAL		

Moderne, lange Passform mit Seitennähten | Gerippter Rundhalsausschnitt mit Nackenband | Enzymgewaschen für einzigartig weiches Tragegefühl | Doppelnähte an Ärmeln und Saum | Heraustrennbares Label für einfaches Umlabeln |

BASIC - MIDWEIGHT 151 G/M² BIS 179 G/M²



STEDMAN





S9600 | ST9600 Stretch-T

95% Baumwolle / 5% Elasthan (Grey Heather: 82% Baumwolle / 14% Viskose / 4% Elasthan)

S, M, L, XL, XXL, 3XL

165 - 170 g/m² Stedman®

S, M, L, XL, XXL, 3XL

BLACK OPAL | BLUE MIDNIGHT | BORDEAUX | BOTTLE GREEN
MARINA BLUE | NAVY BLUE | SCARLET RED | SLATE GREY (SOLID)
WHITE

S, M, L, XL, XXL

DARK CHOCOLATE | SALMON

95% gekämmte, ringgesponnene Baumwolle / 5% Elasthan | Single-Jersey, „Full-Feeder" | Verstärkte Schulternaht | Kontrastfarbenes Nackenband in Schiefergrau (Hemdfarbe Schiefergrau: Nackenband in Opalschwarz) | Schmaler Kragen | Schmaler Ärmelsaum | Kleines Größenetikett im Nacken | Pflegeetikett in der Seitennaht | Seitennähte | Waschbar bis 40 °C | Körperbetonte Passform

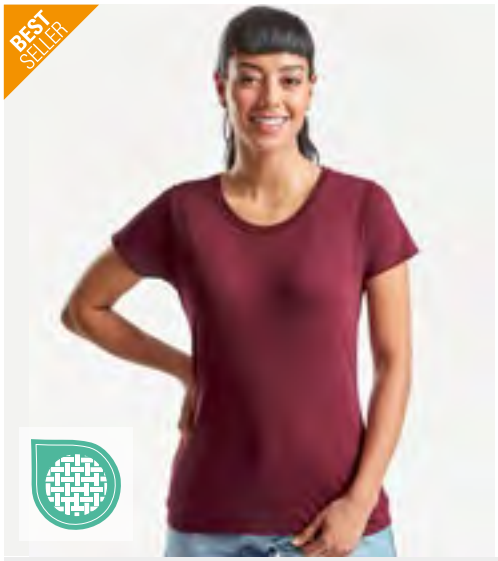

FRUIT OF THE LOOM





F288N | 61-372-0 Ladies´ Valueweight T

100% Baumwolle (Heather Grey: 97% Baumwolle / 3% Polyester), (Vintage Heather Navy, Retro Heather Royal, Retro Heather Green, Vintage Heather Red, Dark Heather Grey: 50% Baumwolle / 50% Polyester)

XS, S, M, L, XL, XXL

165 g/m² (White: 160 g/m²) Fruit of the Loom

AZURE BLUE | BLACK | BOTTLE GREEN | BURGUNDY
DARK GREY HEATHER | DEEP NAVY | FUCHSIA | HEATHER BURGUNDY
HEATHER GREY | HEATHER PURPLE | KELLY GREEN | LIGHT GRAPHITE (SOLID)
LIGHT PINK | LIME | NAVY | ORANGE
PURPLE | RED | RETRO HEATHER GREEN | RETRO HEATHER ROYAL
ROYAL BLUE | SKY BLUE | SUNFLOWER | VINTAGE HEATHER NAVY
VINTAGE HEATHER RED | WHITE | YELLOW

Rundhalsausschnitt mit Baumwolle/Lycra® Ripp | Gleichfarbiges Nackenband | Geformte Seitennähte für eine feminine Passform | Höhere Maschendichte für verbesserte Bedruckbarkeit | ValueweightTs

FRUIT OF THE LOOM



>3XL

F140 | 61-036-0 Valueweight T

100% Baumwolle (Heather Grey: 97% Baumwolle / 3% Polyester), (Ash: 99% Baumwolle / 1% Polyester), (Vintage Heather Navy, Retro Heather Royal, Retro Heather Green, Vintage Heather Red, Dark Heather Grey: 50% Baumwolle / 50% Polyester)

S, M, L, XL, XXL, 3XL, 4XL, 5XL

165 g/m² (White: 160 g/m²) Fruit of the Loom

S, M, L, XL, XXL, 3XL, 4XL, 5XL

BLACK | HEATHER GREY | NAVY
WHITE

S, M, L, XL, XXL, 3XL

AZURE BLUE | BOTTLE GREEN | BRICK RED
BURGUNDY | CHOCOLATE | CLASSIC OLIVE
DARK GREY HEATHER | DEEP NAVY | FUCHSIA
HEATHER BURGUNDY | HEATHER PURPLE | KELLY GREEN
KHAKI | LIGHT GRAPHITE (SOLID) | LIGHT PINK
LIME | NATURAL | ORANGE
PURPLE | RED | RETRO HEATHER GREEN
RETRO HEATHER ROYAL | ROYAL BLUE | SKY BLUE
SUNFLOWER | VINTAGE HEATHER NAVY | VINTAGE HEATHER RED
YELLOW

Rundhalsausschnitt mit Baumwolle/Lycra® Ripp | Höhere Maschendichte für verbesserte Bedruckbarkeit | Gleichfarbiges Nackenband





ROLY



RY6502 | CA6502 **Men´s Dogo Premium T-Shirt**

100% Baumwolle (Heather Grey: 85% Baumwolle / 15% Viskose)
S, M, L, XL, XXL, 3XL, 4XL, 5XL
170 g/m² Roly

S, M, L, XL, XXL, 3XL, 4XL, 5XL

BLACK 02	NAVY BLUE 55	WHITE 01

S, M, L, XL, XXL, 3XL, 4XL

BOTTLE GREEN 56	HEATHER GREY 58	RED 60
ROYAL BLUE 05		

S, M, L, XL, XXL, 3XL

ARMY GREEN 15	CHOCOLATE 87	DARK LEAD 46
DENIM BLUE 86	EBONY 231	GARNET RED 57
GRASS GREEN 83	IRISH GREEN 24	LIGHT PINK 48
LIME YELLOW 118	NATURAL 29	OASIS GREEN 114
OCEAN BLUE 100	ORANGE 31	ORCHID 230
PURPLE 71	ROSETTE 78	SAND 07
SKY BLUE 10	STONE GREY 108	TROPICAL GREEN 216
TURQUOISE 12	VENTURE GREEN 152	WALNUT 67
YELLOW 03		

Single Jersey | T-Shirt kurzarm | 4-lagiger Rundhalskragen | Durchgehendes Nackenband von Schulter zu Schulter | Seitennähte | Herausreißbares Label



JHK T-SHIRT



JHK170 | TSRA170 **Regular Hit T-Shirt**

100% Baumwolle (Ash Melange: 98% Baumwolle / 2% Viskose), (Grey Melange: 85% Baumwolle / 15% Viskose)
XS, S, M, L, XL, XXL, 3XL, 4XL, 5XL
170 g/m² JHK

XS, S, M, L, XL, XXL, 3XL, 4XL, 5XL

BLACK	BOTTLE GREEN	GREY MELANGE
NAVY	RED	ROYAL BLUE
WHITE		

XS, S, M, L, XL, XXL, 3XL

ASH MELANGE	CARDINAL	GOLD
GRAPHITE	ORANGE	

Kurzarm | Schlauchware | Doppelte Naht an Ärmeln und Saum | Band von Schulter zu Schulter | 1x1-Ripp am Kragen

SOL'S
the fair spirit









L03579 | 03579 **Women´s Pioneer T-Shirt**

100% Baumwolle (Grey Melange: 85% Baumwolle / 15% Viskose) (Ash: 98% Baumwolle / 2% Viskose)

S, M, L, XL, XXL, 3XL

175 g/m² SOL´S

S, M, L, XL, XXL, 3XL

ASH (HEATHER)	BOTTLE GREEN	DEEP BLACK	FRENCH NAVY
GREY MELANGE	RED	ROYAL BLUE 241	WHITE

S, M, L, XL, XXL

APPLE GREEN	AQUA	BRIGHT RED	BURGUNDY
DENIM	FUCHSIA	GOLD	KELLY GREEN
KHAKI	MOUSE GREY (SOLID)	NATURAL	OFF WHITE
ORANGE	PALE PINK	ROPE	

Jersey 175 | 100 % Bio-Baumwolle mit natürlichem Enzym, halbgekämmt, 1x1-Ripp | Rundhals-T-Shirt | Kurzen Ärmel | Schlauchware | Nackenband | Ripp-Kragen aus Baumwolle | Kein Label

L03565 | 03565 **Men´s Pioneer T-Shirt**

100% Baumwolle (Grey Melange: 85% Baumwolle / 15% Viskose) (Ash: 98% Baumwolle / 2% Viskose)

XS, S, M, L, XL, XXL, 3XL, 4XL

175 g/m² SOL´S

XS, S, M, L, XL, XXL, 3XL, 4XL

ASH (HEATHER)	BOTTLE GREEN	DEEP BLACK	FRENCH NAVY
GREY MELANGE	RED	ROYAL BLUE 241	WHITE

XS, S, M, L, XL, XXL, 3XL

APPLE GREEN	AQUA	BRIGHT RED	BURGUNDY
DENIM	FUCHSIA	GOLD	KELLY GREEN
KHAKI	MOUSE GREY (SOLID)	NATURAL	OFF WHITE
ORANGE	PALE PINK	ROPE	

Jersey 175 | 100 % Bio-Baumwolle mit natürlichem Enzym, halbgekämmt, 1x1-Ripp | Rundhals-T-Shirt | Kurzen Ärmel | Schlauchware | Nackenband | Ripp-Kragen aus Baumwolle | Kein Label











L03981 | 03981 **Unisex Organic T-Shirt Legend**

100% Baumwolle

XXS, XS, S, M, L, XL, XXL, 3XL, 4XL

175 g/m²

SOL´S

XXS, XS, S, M, L, XL, XXL, 3XL, 4XL

DEEP BLACK | FRENCH NAVY | GREY MELANGE | WHITE

XS, S, M, L, XL, XXL, 3XL

AQUA | ARCTIC BLUE | ASTRAL PURPLE | BRIGHT RED | CANDY PINK | DARK BEIGE | DENIM | FOLK PINK | FOLK RED

FROZEN GREEN | GREEN EMPIRE | KHAKI | LIGHT YELLOW | LILAC | LINEN | OFF WHITE | PEACH | POOL BLUE

POP ORANGE | PURE GREY | ROPE | ROYAL BLUE 241 | SPRING GREEN

Baumwolle im Übergang | Gerippter Rundhalsausschnitt | Necktape | Geschnitten und genäht | Lässig komfortable Schnittform

BASIC - MIDWEIGHT 151 G/M² BIS 179 G/M²





BY090 | BY090 **Basic T-Shirt**

100% Baumwolle (Heather Grey: 90% Baumwolle / 10% Viskose)

XS, S, M, L, XL, XXL, 3XL, 4XL, 5XL

160 g/m² Build Your Brand

BLACK | HEATHER GREY | WHITE

Crewneck | Kurzarm |



STEDMAN

S9700 | ST9700 **Stretch-T Women**

95% Baumwolle / 5% Elasthan (Grey Heather: 82% Baumwolle / 14% Viskose / 4% Elasthan)

XS, S, M, L, XL, XXL

170 g/m² Stedman®

XS, S, M, L, XL, XXL

BLACK OPAL | BLUE MIDNIGHT | BORDEAUX | BOTTLE GREEN
MARINA BLUE | NAVY BLUE | SCARLET RED | SLATE GREY (SOLID)
WHITE

S, M, L, XL

DARK CHOCOLATE | SALMON

95% gekämmte, ringgesponnene Baumwolle / 5% Elasthan | Single-Jersey, „Full-Feeder“ | Weiter, moderner Halsausschnitt | Schmaler Kragen | Kontrastfarbenes Nackenband | Schmaler Ärmelsaum | Verstärkte Schulternaht | Pflegeetikett in der Seitennaht | Kleines Größenetikett im Nacken | Seitennähte | Waschbar bis 40 °C | Körperbetonte Passform

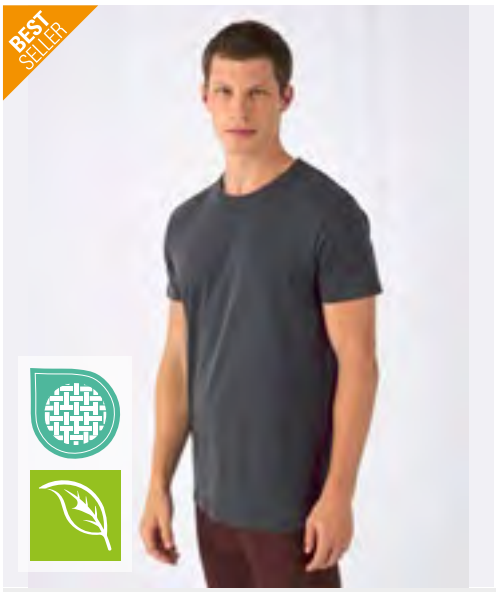



BCTM048 | TM048 **Inspire Plus T /Men_°**

100% Baumwolle (Sport Grey: 90% Baumwolle / 10% Viskose)

S, M, L, XL, XXL, 3XL

175 g/m² B&C BE INSPIRED

BLACK | COBALT BLUE | DARK GREY (SOLID) | FIRE RED
NAVY BLUE | SPORT GREY (HEATHER) | URBAN KHAKI | WHITE

Einlaufvorbehandelte, ringgesponnene und gekämmte zertifizierte Bio-Baumwolle oder Baumwolle im Übergang zu Bio | „B&C No Label“-Lösung für einfaches Rebranding | Bequeme Länge | Seitennähte | Bequemer Medium Fit | Dünne Kragenrippe | Kragen- und Schulternähte sind mit einem weichen Kantenband verstärkt | Abreißetikett (aus Recyclingpapier) | B&C bezieht ausschließlich nachhaltige Fasern für seine Baumwollprodukte |





BCTW049 | TW049 **Inspire Plus T /Women_°**

100% Baumwolle (Sport Grey: 90% Baumwolle / 10% Viskose)

XS, S, M, L, XL, XXL

175 g/m² B&C BE INSPIRED

BLACK | COBALT BLUE | DARK GREY (SOLID) | FIRE RED
NAVY BLUE | SPORT GREY (HEATHER) | URBAN KHAKI | WHITE

Einlaufvorbehandelte, ringgesponnene und gekämmte zertifizierte Bio-Baumwolle oder Baumwolle im Übergang zu Bio | „B&C No Label“-Lösung für einfaches Rebranding | Bequeme Länge | Seitennähte | Medium Fit | Dünne Kragenrippe | Die Kragenrückseite ist mit einem weichen Kantenband verstärkt | Abreißetikett (aus Recyclingpapier) | B&C bezieht ausschließlich nachhaltige Fasern für seine Baumwollprodukte |







RY6698 | CA6698 **T-Shirt Breda**

100% Baumwolle (Heather Grey: 85% Baumwolle / 15% Viskose)

S, M, L, XL, XXL, 3XL

175 g/m² Roly Eco

ARMY GREEN 15	BLACK 02	CALM BLUE 171
DUSTY BLUE 267	GARNET RED 57	GREEK ORANGE 265
HEATHER GREY 58	LAVENDER 268	LILAC 121
MIST GREEN 264	NAVY BLUE 55	PALE RED 168
RED 60	ROYAL BLUE 05	SKY BLUE 10
WHITE 01	YELLOW 03	

Kurzärmeliges T-Shirt aus zertifizierter Bio-Baumwolle | Rundhalsausschnitt aus 1x1 Rippe | Verstärkte Nahtabdeckung am Kragen | Herausreißbares Label

RY6699 | CA6699 **Women´s T-Shirt Breda**

100% Baumwolle (Heather Grey: 85% Baumwolle / 15% Viskose)

S, M, L, XL, XXL, 3XL

175 g/m² Roly Eco

ARMY GREEN 15	BLACK 02	CALM BLUE 171
DUSTY BLUE 267	GARNET RED 57	GREEK ORANGE 265
HEATHER GREY 58	LAVENDER 268	LILAC 121
MIST GREEN 264	NAVY BLUE 55	PALE RED 168
RED 60	ROYAL BLUE 05	SKY BLUE 10
WHITE 01	YELLOW 03	

Taillliertes Kurzarm-T-Shirt für Damen aus zertifizierter Bio-Baumwolle | Rundhalsausschnitt aus 1x1 Rippe | Verstärkte Nahtabdeckung am Kragen | Seitennähte | Herausreißbares Label





RY6683 | CA6683 **Women´s Capri T-Shirt**

100% Baumwolle (Heather Grey: 85% Baumwolle / 15% Polyester)

S, M, L, XL, XXL, 3XL

170 g/m² Roly

ARMY GREEN 15	BLACK 02	BOTTLE GREEN 56
CHRYSANTHEMUM RED 262	CLAY ORANGE 266	DARK LEAD 46
DENIM BLUE 86	DUSTY BLUE 267	GARNET RED 57
GREEK ORANGE 265	HEATHER GREY 58	KELLY GREEN 20
LAVENDER 268	LIGHT PINK 48	MIST GREEN 264
NAVY BLUE 55	OASIS GREEN 114	OPAL 160
ORANGE 31	PURPLE 71	RED 60
RIVIERA BLUE 261	ROSETTE 78	ROYAL BLUE 05
SAND 07	SKY BLUE 10	STONE GREY 108
TURQUOISE 12	VENTURE GREEN 152	VINTAGE WHITE 132
WASHED BLUE 126	WHITE 01	YELLOW 03
ZEN BLUE 263		

Kurzarm | 1x1 Ripp Rundhalsausschnitt | Tailliert und eng anliegend geschnitten | Verstärkte und verdeckte Nähte am Kragen | Herausreißbares Label

BASIC - HEAVYWEIGHT AB 180 G/M²







BY310 | BY310 **Tall Tee**

100% Baumwolle
S, M, L, XL, XXL, 3XL, 4XL, 5XL
180 g/m² Build Your Brand

BLACK WHITE

Relaxed fit | Rundhalsausschnitt







BY362 | BY362 **Sorona® Regular Tee**

70% Baumwolle / 30% Polyester
S, M, L, XL, XXL, 3XL, 4XL, 5XL
Build Your Brand

BLACK MAGNET NAVY PALE OLIVE WHITE

Regular Fit | Rundhalsausschnitt



BY364 | BY364 **Sorona® Loose Fit Tee**

70% Baumwolle / 30% Polyester
S, M, L, XL, XXL, 3XL, 4XL, 5XL
Build Your Brand

BLACK MAGNET NAVY PALE OLIVE WHITE

Oversize Fit | Rundhals





promodoro



60°

E3005 | 3005 **Women´s Premium-T**

100% Baumwolle (Sports Grey: 85% Baumwolle / 15% Viskose)
XS, S, M, L, XL, XXL, 3XL
180 g/m² Promodoro

ALASKAN BLUE	ASH (HEATHER)	BABY BLUE
BLACK	BROWN	BURGUNDY
CHARCOAL (SOLID)	CHERRY BERRY	FIRE RED
FOREST	GOLD	GRAPHITE (SOLID)
JADE	KELLY GREEN	KHAKI
NAVY	NEW LIGHT GREY (SOLID)	ORANGE
ROYAL	SPORTS GREY (HEATHER)	STEEL GREY (SOLID)
TURQUOISE	WHITE	WILD LIME

Leicht taillliert | Single Jersey | Seitennähte | Gekämmte Baumwolle



JHK T-SHIRT

Label

3XL



JHK190 | TSRA190 **Regular Premium T-Shirt**

100% Baumwolle (Ash Melange: 98% Baumwolle / 2% Viskose), (Grey Melange: 85% Baumwolle / 15% Viskose)
XS, S, M, L, XL, XXL, 3XL, 4XL, 5XL
180-185 g/m² JHK

XS, S, M, L, XL, XXL, 3XL, 4XL, 5XL

BLACK	GREY MELANGE	NAVY
RED	ROYAL BLUE	WHITE

XS, S, M, L, XL, XXL

ASH MELANGE	AZURE	BURGUNDY
CHOCOLATE	FOREST GREEN	GRAPHITE
KELLY GREEN	KHAKI	LAVENDER
ORANGE	PALE GREEN	PISTACHIO
PURPLE	RASPBERRY	SAND
SKY	TURQUOISE	

XS, S, M, L, XL, XXL, 3XL

GOLD

Kurzarm | Schlauchware | 1x1-Ripp am Kragen | Doppelte Nähte an den Bündchen und am Saum | Band von Schulter zu Schulter | Einlaufvorbehandelte Baumwolle

GILDAN

BEST SELLER

GILDAN Heavy Cotton





Label

>3XL

G5000 | 5000 **Heavy Cotton™ Adult T-Shirt**

100% Baumwolle (Ash Grey: 99% Baumwolle / 1% Polyester), (Antique Cherry Red, Antique Irish Green, Antique Jade Dome, Antique Orange, Antique Sapphire, Sport Grey: 90% Baumwolle / 10% Polyester), (Blackberry, Dark Heather, Lilac, Midnight, Russet, Sunset, Tweed, Heather Sapphire, Safety Pink, Graphite Heather: 50% Baumwolle / 50% Polyester)

S, M, L, XL, XXL, 3XL, 4XL, 5XL

180 g/m² (White: 170 g/m²) Gildan

S, M, L, XL, XXL, 3XL, 4XL, 5XL

BLACK	CHARCOAL (SOLID)	DAISY	DARK CHOCOLATE	DARK HEATHER	FOREST GREEN	GOLD	IRISH GREEN	LIGHT PINK
MAROON	MILITARY GREEN	NAVY	ORANGE	PURPLE	RED	ROYAL	SAFETY GREEN	SAND
SPORT GREY (HEATHER)	WHITE							

S, M, L, XL, XXL, 3XL

ANTIQUE CHERRY RED (HEATHER)	ANTIQUE IRISH GREEN (HEATHER)	ANTIQUE JADE DOME (HEATHER)	ANTIQUE ORANGE (HEATHER)	ANTIQUE SAPPHIRE (HEATHER)	ASH GREY (HEATHER)	AZALEA	BLACKBERRY (HEATHER)	CARDINAL RED
CAROLINA BLUE	COBALT	CORNSILK	GRAPHITE HEATHER	HEATHER SAPPHIRE	HELICONIA	INDIGO BLUE	KIWI	LIGHT BLUE
LILAC (HEATHER)	LIME	MIDNIGHT (HEATHER)	MINT GREEN	NATURAL	OLD GOLD	RUSSET (HEATHER)	SAPPHIRE	SKY
SUNSET (HEATHER)	TANGERINE	TWEED (HEATHER)	VIOLET	YELLOW HAZE				

S, M, L, XL, XXL, 3XL, 4XL

OFF WHITE

Mittelschwerer Stoff | Ohne Steppnähte, klassische Passform, Ripp-Kragen | Nacken- und Schulterband für hohen Tragekomfort und Strapazierfähigkeit | Klassischer Schnitt, ohne Seitennähte | Leistungsstarkes Abreißetikett | | | |



FRUIT OF THE LOOM



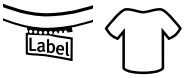

F362 | 61-362-0 **Pure Cotton T**

100% Baumwolle

S, M, L, XL, XXL, 3XL

175/180 g/m² Fruit of the Loom

BLACK	CLASSIC OLIVE	CRANBERRY
DARK PLUM	DEEP NAVY	DESERT SAND
LIGHT GRAPHITE (SOLID)	MINERAL BLUE	MOUNTAIN BLUE
NATURAL	OCEAN TEAL	RED
ROYAL BLUE	SAGE	WHITE

Gekämmte, ringgesponnene Baumwolle | Klassische Passform | Abreißetikett | 1 teiliges Nackenband | Schulter-zu-Schulter-Tape



HONEY MOON

MADE IN EU

HY2000 | 2000 **T-Shirt**

100% Baumwolle

4XL, 5XL, 6XL, 7XL, 8XL, 10XL, 12XL, 15XL

190 g/m² Honeymoon

4XL, 5XL, 6XL, 7XL, 8XL, 10XL, 12XL
RED
4XL, 5XL, 6XL, 7XL, 8XL
KHAKI
4XL, 5XL, 10XL
NAVY
4XL, 5XL, 6XL
ORANGE
4XL, 5XL, 7XL, 8XL, 10XL, 12XL
ROYAL BLUE
4XL, 5XL, 12XL
WHITE
4XL, 5XL, 6XL, 7XL, 10XL
CAMOUFLAGE
5XL, 10XL
ANTHRACITE
5XL, 6XL, 7XL
BOTTLEGREEN
10XL
HEATHER GREY

Gerader Schnitt mit Seitennähte für eine bequeme Passform | Rundhalsauschnitt mit Rib-Kragen | Gewebtes Honeymoon Nackenband und Honeymoon Label im Kragen | Gewebtes Größenetikett im Nacken seitlich versetzt | Set-in Ärmel | Gerader Saumabschluss | Softe, elastische Qualität aus Baumwoll-Jersey





SWGL1 | GL1 **Men´s Organic Cotton T-Shirt**

100% Baumwolle (Heather Grey: 92% Baumwolle / 8% Polyester)

S, M, L, XL, XXL

180 g/m² Starworld

ATOLL	BLACK	BOTTLE GREEN
BRIGHT RED	BURGUNDY	CARDINAL RED
DEEP NAVY	DEEP ROYAL	HEATHER GREY
INDIGO	KELLY GREEN	NATURAL
PURPLE	WHITE	

Bio-Baumwolle | Crewneck | 1x1 Ripp-Kragen ohne Naht | Nacken- und Schulterband | Vorgeschrumpft | Moderner Schnitt | Schlauchware |





SW100_GL3 | GL3 **Organic Unisex T-Shirt**

100% Baumwolle

S, M, L, XL, XXL, 3XL

150 g/m² Starworld

S, M, L, XL, XXL, 3XL

DEEP BLACK	DEEP NAVY	WHITE

S, M, L, XL, XXL

APRICOT	AQUA	AZURE
BLUE MIST	CHARCOAL	DEEP ROYAL
FIESTA RED	GUNMETAL	KELLY GREEN
LIGHT PINK		

Gekämmte Bio-Baumwolle | Single-Jersey | Einlaufvorbehandelt | Schlauchwaren-Ausführung | Rundhalsausschnitt mit nahtlosem 1x1-Ripp-Kragen und Elastan | Nackenband | Abreißetikett





NE60001 | O60001 **Men´s Classic T-Shirt**

100% Baumwolle
S, M, L, XL, XXL, 3XL
185 g/m² Neutral

BLACK	BORDEAUX	BOTTLE GREEN	BROWN
CHARCOAL	DARK HEATHER	DUSTY INDIGO	DUSTY MINT
DUSTY PURPLE	DUSTY YELLOW	GREEN	LIGHT BLUE
LIGHT PINK	LIME	MILITARY	NATURE
NAVY	OKAY ORANGE	ORANGE	PINK
PURPLE	RED	ROYAL	SAND
SAPPHIRE	SPORT GREY	TEAL	WHITE
YELLOW			

Fairtrade-zertifizierte Baumwolle | Zertifizierte, gekämmte Bio-Baumwolle | Single Jersey Strick | Klassische Passform | Kurzen Ärmel | Rundhalsausschnitts | Nackenband innen

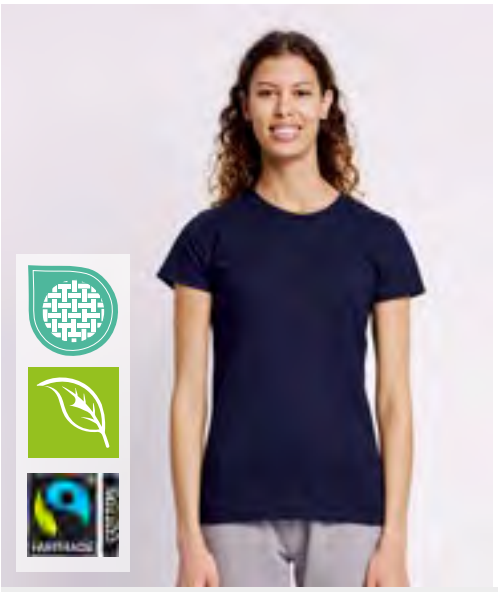



NE80001 | O80001 **Ladies´ Classic T-Shirt**

100% Baumwolle
XS, S, M, L, XL, XXL
180 g/m² Neutral

BLACK	BORDEAUX	BOTTLE GREEN	BROWN
CHARCOAL	DARK HEATHER	DUSTY INDIGO	DUSTY MINT
DUSTY PURPLE	DUSTY YELLOW	GREEN	LIGHT BLUE
LIGHT PINK	LIME	MILITARY	NATURE
NAVY	OKAY ORANGE	ORANGE	PINK
PURPLE	RED	ROYAL	SAND
SAPPHIRE	SPORT GREY	TEAL	WHITE
YELLOW			

Fairtrade-zertifizierte Baumwolle | Zertifizierte, gekämmte Bio-Baumwolle | Single Jersey Strick | Klassische Passform | Kurzen Ärmel | Rundhalsausschnitts | Nackenband innen





JN002 | JN002 **Round-T Heavy**

100% Baumwolle
S, M, L, XL, XXL, 3XL, 4XL, 5XL
180 g/m² James&Nicholson

S, M, L, XL, XXL, 3XL, 4XL, 5XL

ACID YELLOW	AQUA	ASH (HEATHER)
AUBERGINE	BLACK	BROWN
DARK GREEN	DARK GREY (SOLID)	DARK ORANGE
DARK ROYAL	FERN GREEN	GOLD YELLOW
GRAPHITE (SOLID)	GREY HEATHER	IRISH GREEN
KHAKI	LIGHT BLUE	LIGHT GREY
LIGHT YELLOW	LILAC	LIME GREEN
MINT	NAVY	OLIVE
ORANGE	PACIFIC	PETROL
PURPLE	RED	ROSE
ROYAL	SKY BLUE	STONE
TOMATO	TURQUOISE	WHITE
WINE	YELLOW	

S, M, L, XL, XXL, 3XL, 4XL

PINK

Komfort-T-Shirt aus strapazierfähigem Single Jersey | Gekämmte, ringgesponnene Baumwolle | Rundhalsausschnitt mit Elasthan | Necktape | Keine Seitennähte | Doppelnähte an Schultern, Hals- und Armausschnitt



RTP03270 | 03270 **Men´s Tempo T-Shirt 185 gsm (Pack of 10)**

100% Baumwolle (Grey Melange: 85% Baumwolle / 15% Viskose)

S, M, L, XL, XXL, 3XL

185 g/m² RTP Apparel

DEEP BLACK | WHITE

Ringgesponnene Baumwolle | Vorbehandeltes T-Shirt für Digitaldruck | Crewneck | Schlauchware | Enzymbehandlung für ein weiches Gefühl | Ripp-Kragen | Nackenband | Bio-Baumwolle | Kein Etikett am Ausschnitt | Tearaway®-Etikett an den Seitennähten/Schultern | Nur in Packungen erhältlich | Keine Rückgabe möglich | Der Druckbereich befindet sich 5 cm von der Unterseite des Kragens entfernt, in der Mitte der Vorderseite des Shirts | Druckbereich (Höhe x Breite) Größe: S (49 x 34 cm), M (51 x 36 cm), L (52 x 38 cm), XL (52 x 40 cm), XXL (55 x 42 cm), 3XL (58 x 44 cm) | Hinweise zur Lagerung und Handhabung: Stabile Temperatur unter 30 °C, Luftfeuchtigkeit ca. 65 %, staubfreie Umgebung, sorgfältige Handhabung (nicht reiben/dehnen) | Bedrucken mit allen herkömmlichen digitalen Textildirektdruckmaschinen möglich, nicht geeignet für Maschinen mit integrierter Vorbehandlung | Zusätzliche Druckinformationen: Je trockener die Baumwolle, desto besser die Farbbrillanz. Wenn die Shirts in einem Raum mit hoher Luftfeuchtigkeit gelagert werden, ist es ratsam, das Shirt vor dem Drucken 3 – 5 Sekunden vorzupressen. Das Shirt kann vorgepresst werden und Sie können sofort oder innerhalb der nächsten 30 Minuten mit dem Bedrucken beginnen.







Z180F | R-180F-0 **Ladies´ Authentic Classic T**

100% Baumwolle (Light Oxford: 93% Baumwolle / 7% Viskose)

XS, S, M, L, XL, XXL

180 g/m² (White: 175 g/m²) Russell

BLACK	BRIGHT ROYAL	CLASSIC RED	CONVOY GREY (SOLID)
FRENCH NAVY	LIGHT OXFORD (HEATHER)	NATURAL	WHITE

Rundhalsausschnitt | 1x1-Rippstrickkragen mit Einnadelsteppung | Geformte Seitennähte für eine feminine Passform | Nackenband von Schulter zu Schulter | Abreißbares Etikett





Z180 | R-180M-0 **Authentic Classic T**

100% Baumwolle (Light Oxford: 93% Baumwolle / 7% Viskose)

XS, S, M, L, XL, XXL, 3XL, 4XL

180 g/m² (White: 175 g/m²) Russell

XS, S, M, L, XL, XXL, 3XL, 4XL

BLACK	BOTTLE GREEN	BRIGHT ROYAL
CLASSIC RED	CONVOY GREY (SOLID)	FRENCH NAVY
INDIGO	MINERAL BLUE	MOCHA
NATURAL	OLIVE	WHITE

XS, S, M, L, XL, XXL

AZURE BLUE	BRIGHT RED	BURGUNDY
LIGHT OXFORD (HEATHER)	POWDER ROSE	PURPLE
SKY	TAN	YELLOW

Ringgesponnene Baumwolle | Schlauchwarenausführung für hohe Formbeständigkeit (Farbe Light Oxford mit Seitennähten) | Schulter-zu-Schulter-Nackenband | Decknahteinfassung am Kragen | Doppelnähte an Arm- und Bundabschluss | Modischer 1x1 Ripp-Kragen





STEDMAN.







S185 | ST2100 **Comfort-T**

100% Baumwolle (Grey Heather: 85% Baumwolle / 15% Viskose)

S, M, L, XL, XXL, 3XL, 4XL, 5XL

185 g/m² Stedman®

S, M, L, XL, XXL, 3XL, 4XL, 5XL

BLACK OPAL	BLUE MIDNIGHT	BORDEAUX	BOTTLE GREEN
BRIGHT ROYAL	GREY HEATHER	KELLY GREEN	MARINA BLUE
NATURAL	NAVY BLUE	ORANGE	SCARLET RED
SLATE GREY (SOLID)	SUNFLOWER YELLOW	WHITE	

S, M, L, XL, XXL, 3XL

LIGHT BLUE	REAL GREY	YELLOW

Ringgesponnene Baumwolle | Single Jersey | Schulter-Nackenband | Schlauchware | Waschbar bis 40 °C |



STEDMAN.



S2160 | ST2160 **Comfort-T Women**

100% Baumwolle (Grey Heather: 85% Baumwolle / 15% Viskose)

XS, S, M, L, XL, XXL, 3XL

185 g/m² Stedman®

XS, S, M, L, XL, XXL, 3XL

BLACK OPAL	WHITE

S, M, L, XL, XXL

BRIGHT ROYAL	GREY HEATHER	NAVY BLUE	SCARLET RED

Ringgesponnene Baumwolle | Necktape | Seitennähte | Waschbar bei 40 °C



STEDMAN.





S7000 | ST7000 **Unisex Lux T-Shirt**

100% Baumwolle

XS, S, M, L, XL, XXL, 3XL, 4XL, 5XL

180 g/m² Stedman®

XS, S, M, L, XL, XXL, 3XL, 4XL, 5XL

BLACK OPAL	GREY HEATHER	NAVY BLUE
WHITE		

XS, S, M, L, XL, XXL, 3XL

BLUE MIDNIGHT	BOTTLE GREEN	BRIGHT ROYAL
DARK DENIM HEATHER	DARK GREY HEATHER	KELLY GREEN
ORANGE	SCARLET RED	SLATE GREY (SOLID)
SUNFLOWER YELLOW		

100% ringgesponnene gekämmte Baumwolle, Single Jersey | Unisex Rundhals-T-Shirt | Mit Seitennähten | Gewebtes Premium-Größenetikett im Nacken | Tear-Away-Pflegeetikett in der Seitennaht

GILDAN®













G65000 | 65000 **Softstyle® Midweight Adult T-Shirt**

100% Baumwolle

S, M, L, XL, XXL, 3XL, 4XL, 5XL

183 g/m² (White: 180 g/m²)

Gildan

S, M, L, XL, XXL, 3XL, 4XL, 5XL

IRISH GREEN | NAVY | PITCH BLACK | RED | ROYAL | SPORT GREY (HEATHER) | WHITE

S, M, L, XL, XXL, 3XL

BROWN SAVANA | CHARCOAL (SOLID) | DAISY | GRAPHITE HEATHER | HELICONIA | LIGHT BLUE | MAROON | MUSTARD | ORANGE

PARAGON | SAGE | SAND | SAPPHIRE | STONE BLUE | VIOLET

Hergestellt aus unserem weichen, ringgesponnenen Baumwollmischgewebe | Mittelschwerer Softstyle mit hoher Maschendichte für eine glatte Druckoberfläche, ideal für DTG-Druck | Ohne Steppnähte, klassische Passform, Ripp-Kragen | Nacken- und Schulterband für hohen Tragekomfort und Strapazierfähigkeit | Moderner, klassischer Schnitt, ohne Seitennähte | Leistungsstarkes schwarzes Abreißetikett



BE INSPIRED



BCTU03T | TU03T **T-Shirt #E190**

100% Baumwolle (Sport Grey: 85% Baumwolle / 15% Viskose), (Ash: 99% Baumwolle / 1% Viskose)

XS, S, M, L, XL, XXL, 3XL, 4XL, 5XL

185 g/m² B&C BE INSPIRED

XS, S, M, L, XL, XXL, 3XL, 4XL, 5XL

BLACK	NAVY	RED
ROYAL BLUE	SPORT GREY (HEATHER)	WHITE

XS, S, M, L, XL, XXL, 3XL

APRICOT	ASH (HEATHER)	ATOLL
BOTTLE GREEN	BROWN	BURGUNDY
CHOCOLATE	COBALT BLUE	DARK GREY (SOLID)
DIVA BLUE	FIRE RED	GOLD
KELLY GREEN	MILLENNIAL LILAC	MILLENNIAL MINT
NATURAL	NAVY BLUE	ORANGE
ORCHID GREEN	ORCHID PINK	PACIFIC GREY
PIXEL LIME	RADIANT PURPLE	SAND
SKY BLUE	SOLAR YELLOW	SORBET
STONE BLUE	SUNSET ORANGE	SWIMMING POOL
URBAN KHAKI	URBAN ORANGE	URBAN PURPLE
USED BLACK		

Einlaufvorbehandelte, ringgesponnene Baumwolle | Schlauchwaren-Ausführung | Dünne Kragenrippe | Nackenband | Satin-Label | Durch den Kauf dieses Produkts von B&C unterstützen Sie die verantwortungsvolle Baumwollproduktion der Better Cotton Initiative*. B&C bezieht ausschließlich nachhaltige Fasern für seine Baumwollprodukte. * Dieses Produkt wird nach dem Prinzip der Massenbilanz bezogen und enthält daher möglicherweise keine Better-Cotton-Baumwolle



BE INSPIRED



BCTW04T | TW04T **Women´s T-Shirt #E190**

100% Baumwolle (Sport Grey: 85% Baumwolle / 15% Viskose), (Ash: 99% Baumwolle / 1% Viskose)

XS, S, M, L, XL, XXL, 3XL

185 g/m² B&C BE INSPIRED

XS, S, M, L, XL, XXL, 3XL

BLACK	NAVY	RED
ROYAL BLUE	SPORT GREY (HEATHER)	WHITE

XS, S, M, L, XL, XXL

APRICOT	ASH (HEATHER)	ATOLL
BOTTLE GREEN	BROWN	BURGUNDY
CHOCOLATE	COBALT BLUE	DARK GREY (SOLID)
DIVA BLUE	FIRE RED	GOLD
KELLY GREEN	MILLENNIAL LILAC	MILLENNIAL MINT
NATURAL	NAVY BLUE	ORANGE
ORCHID GREEN	ORCHID PINK	PACIFIC GREY
PIXEL LIME	RADIANT PURPLE	SAND
SKY BLUE	SOLAR YELLOW	SORBET
STONE BLUE	SUNSET ORANGE	SWIMMING POOL
URBAN KHAKI	URBAN ORANGE	URBAN PURPLE
USED BLACK		

Einlaufvorbehandelte, ringgesponnene Baumwolle | Seitennähte | Schmal gerippter Kragen | Satin-Label | Durch den Kauf dieses Produkts von B&C unterstützen Sie die verantwortungsvolle Baumwollproduktion der Better Cotton Initiative*. B&C bezieht ausschließlich nachhaltige Fasern für seine Baumwollprodukte. * Dieses Produkt wird nach dem Prinzip der Massenbilanz bezogen und enthält daher möglicherweise keine Better-Cotton-Baumwolle







TJ8005 | 8005 **Fashion Sof Tee**

100% Baumwolle
S, M, L, XL, XXL, 3XL
185 g/m² Tee Jays

BLACK | DARK GREY (SOLID) | NAVY | WHITE

2-lagiger Kragen mit Elasthan | Schulter-zu-Schulter Nackenband | Unbedruckt waschbar bis 60 °C | Doppelt einlaufvorbehandelt | Gekämmte Ringspinn-Baumwolle | Langfaserige Baumwolle

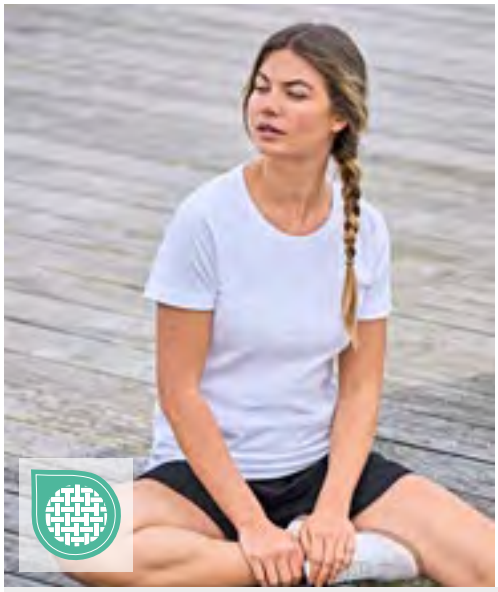





TJ8050 | 8050 **Women´s Sof Tee**

100% Baumwolle
S, M, L, XL, XXL, 3XL
185 g/m² Tee Jays

BLACK | DARK GREY (SOLID) | NAVY | WHITE

2-lagiger Kragen mit Elasthan | Doppelnähte | Unbedruckt waschbar bis 60 °C | Doppelt einlaufvorbehandelt | Gekämmte, ringgesponnene Baumwolle | Schulter-zu-Schulter-Nackenband







E3000 | 3000/3099 **Men´s Premium-T**

100% Baumwolle (Sports Grey: 85% Baumwolle / 15% Viskose)
XS, S, M, L, XL, XXL, 3XL, 4XL, 5XL, 6XL, 7XL, 8XL
180 g/m² Promodoro

XS, S, M, L, XL, XXL, 3XL, 4XL, 5XL, 6XL, 7XL, 8XL
BLACK

XS, S, M, L, XL, XXL, 3XL, 4XL, 5XL

ALASKAN BLUE	ASH (HEATHER)	BABY BLUE
BROWN	BURGUNDY	CHARCOAL (SOLID)
CHERRY BERRY	FIRE RED	FOREST
GOLD	GRAPHITE (SOLID)	JADE
KELLY GREEN	KHAKI	NAVY
NEW LIGHT GREY (SOLID)	ORANGE	ROYAL
SPORTS GREY (HEATHER)	STEEL GREY (SOLID)	TURQUOISE
WHITE	WILD LIME	

Doppelnaht-Verarbeitung an Kragen und Säumen | Necktape | Kragen mit Elasthan | Single Jersey | Ringgesponnene, gekämmte Baumwolle | Schlauchwaren-Ausführung |





E31000 | 3100 **Unisex Premium-T Neo**

100% Baumwolle

XS, S, M, L, XL, XXL, 3XL, 4XL, 5XL

250 g/m² Promodoro

BACK TO NATURE	BLACK	BURGUNDY	DUSTY KHAKI
GRAPHITE (SOLID)	LIGHT BLUE	NAVY	WHITE

Schulterband | Heavy Jersey



BY308 | BY308 **Cotton Loose Tee**

100% Baumwolle

S, M, L, XL, XXL, 3XL, 4XL, 5XL

200 g/m² Build Your Brand

BLACK	MAGNET	PURPLE NIGHT	SAND
WHITE			

Relaxed Loose fit | Rundhals | Set-In Ärmel

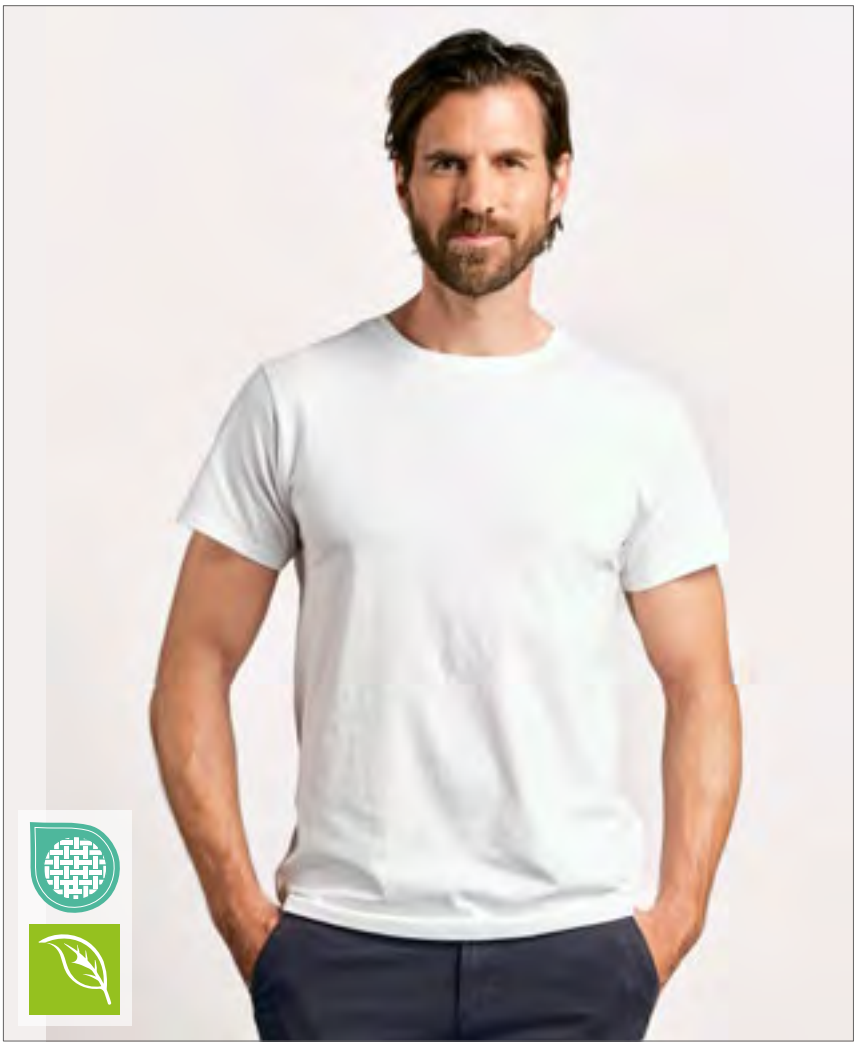



E3090 | 3090 **Men´s Premium-T Organic**

100% Baumwolle

XS, S, M, L, XL, XXL, 3XL, 4XL, 5XL, 6XL, 7XL, 8XL

180 g/m² Promodoro

AZUR BLUE	BLACK	CHARCOAL (SOLID)
FIRE RED	FLAME	FOREST
FRENCH NAVY	KHAKI	LIGHT BLUE
LIME GREEN	STEEL GRAY	WHITE

100% zertifizierte Bio-Baumwolle | Single Jersey | Neutrales Grössenetikett

Tee Jays

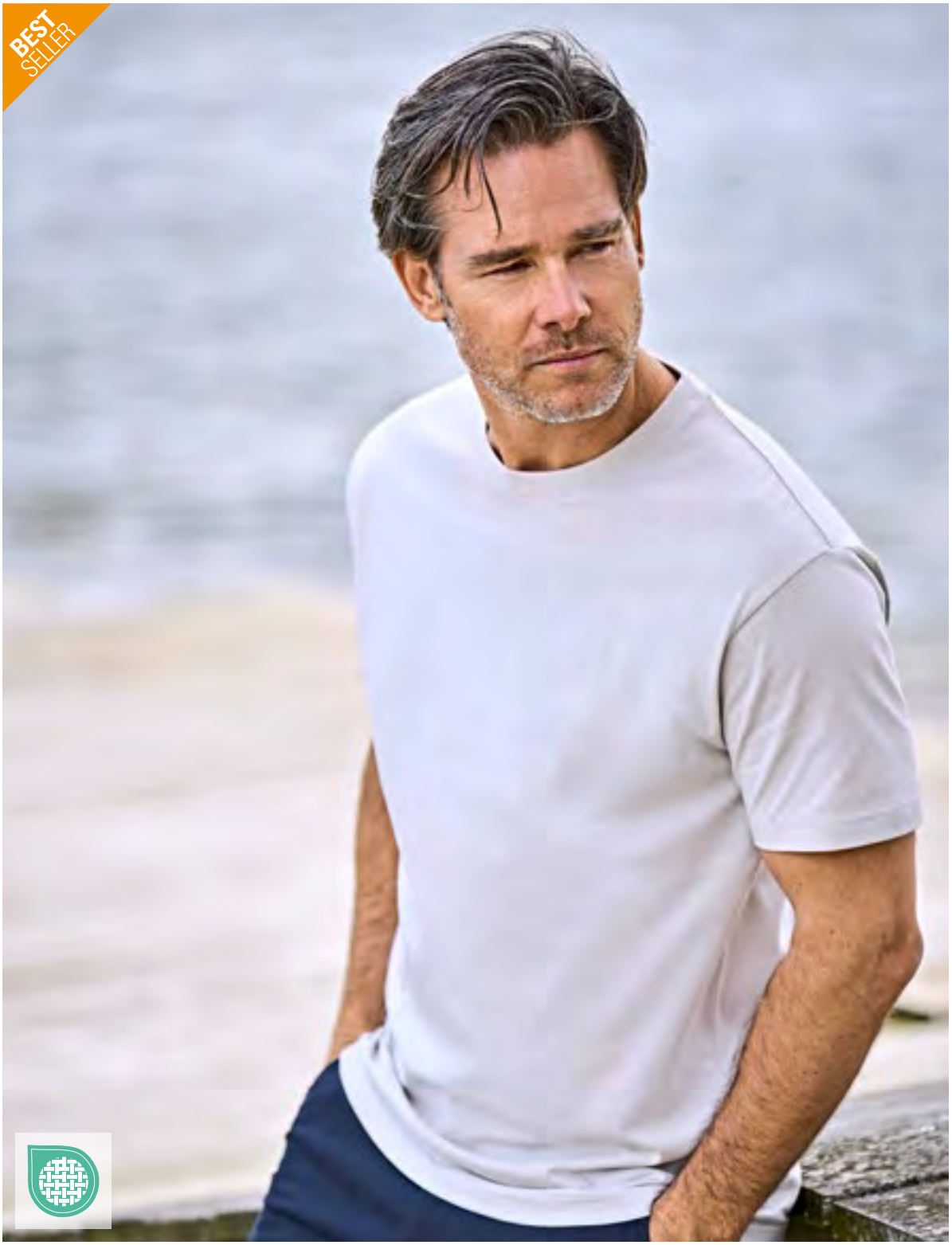







TJ8000 | 8000 **Men´s Sof Tee**

100% Baumwolle (Heather Grey: 85% Baumwolle / 15% Viskose)

S, M, L, XL, XXL, 3XL, 4XL, 5XL

185 g/m²

S, M, L, XL, XXL, 3XL, 4XL, 5XL

BLACK | DARK GREY (SOLID) | NAVY | RED | ROYAL | WHITE

S, M, L, XL, XXL, 3XL

CEMENT | DARK GREEN | FOREST GREEN | HEATHER GREY | KIT | OCEAN BLUE | OLIVE | POWDER GREY

2-lagiger Kragen mit Elasthan | Schulter-zu-Schulter Nackenband | Doppelt genäht | Waschbar bis 60 °C (Heather Grey: 40 °C) – ohne Aufdruck | Rundgestrickt (Größen S-XXL) | Doppelt einlaufvorbehandelte Baumwolle | Gekämmte Ringspinn-Baumwolle | |



TJ1150 | 1150 **Urban Luxury Tee**

100% Baumwolle

XS, S, M, L, XL, XXL, 3XL

185 g/m²

Tee Jays

BLACK	CEMENT	CRANBERRY	DARK GREEN	DARK GREY (SOLID)	ECRU	FLINT STONE	HEATHER GREY	INK BLUE
LEAF GREEN	MOSS	NAVY	OCEAN BLUE	POWDER GREY	RED	ROYAL	SUNSHINE	WHITE

Ringgesponnene, gekämmte Bio-Baumwolle | Passform Regular fit | Zweilagiger Kragen | Schulter-zu-Schulter-Nackenband aus demselben Material | Eingesetzte Ärmel | Einlaufvorbehandelte Baumwolle | Enzym gewaschen | Silikonbehandlung

NEW MORNING STUDIOS

NEW







NM004 | NM004 **Heavy Oversized Tee**

100% Baumwolle

XS, S, M, L, XL, XXL, 3XL, 4XL, 5XL

New Morning Studios

BLACK | LIGHT ASPHALT | MAGNET | NAVY | OLIVE | SAND | WHITE

Oversize fit | Rundhalsausschnitt | Kurzarm mit eingesetzten Ärmeln

NEW



BELLA+CANVAS





CV3010 | 3010 **Unisex Heavyweight Tee**

100% Baumwolle (Athletic Heather: 90% Baumwolle / 10% Polyester)

XS, S, M, L, XL, XXL, 3XL

205 g/m² Canvas

ATHLETIC HEATHER | BLACK | DARK GREY
FOREST | MAROON | NATURAL
NAVY | SOFT PINK | TOAST
WHITE

Gekämmte und ringgesponnene Airlume-Baumwolle (20 Singles, 6,0 oz) | Unisex | Schweres Material | Mit Seitennaht | Legere Passform

NEW



BELLA+CANVAS







CV4610 | 4610 **Unisex Heavyweight Short Sleeve Tee**

100% Baumwolle

XS, S, M, L, XL, XXL, 3XL, 4XL

260 g/m² Canvas

ASPHALT (SOLID) | BLACK | DUST
WHITE

Gekämmte und ringgesponnene Airlume-Baumwolle | 16 Singles, 7,5 oz | Unisex | Schweres Material | Kurze Ärmel





F181 | 61-044-0 **Super Premium T**

100% Baumwolle (Heather Grey: 97% Baumwolle / 3% Polyester), (Ash: 99% Baumwolle / 1% Polyester)

S, M, L, XL, XXL, 3XL, 4XL, 5XL

205 g/m² (White: 190 g/m²) Fruit of the Loom

S, M, L, XL, XXL, 3XL, 4XL, 5XL

BLACK | HEATHER GREY | NAVY | WHITE

S, M, L, XL, XXL, 3XL

BOTTLE GREEN | CLASSIC OLIVE | DEEP NAVY | LIGHT GRAPHITE (SOLID) | RED | ROYAL BLUE

Rundhalsausschnitt mit Baumwolle/Lycra® Ripp | Höhere Maschendichte für verbesserte Bedruckbarkeit | Bis 60 °C waschbar | Durchgehendes, gleichfarbiges Nackenband





F185 | 61-422-0 **Iconic 195 T**

100% Baumwolle (Ash Heather: 99% Cotton / 1% Polyester), (Heather Grey: 97% Baumwolle / 3% Polyester)

S, M, L, XL, XXL, 3XL, 4XL, 5XL

195 g/m² (White: 190 g/m²) Fruit of the Loom

S, M, L, XL, XXL, 3XL, 4XL, 5XL

BLACK | HEATHER GREY | NAVY | WHITE

S, M, L, XL, XXL, 3XL

AZURE BLUE | BOTTLE GREEN | BURGUNDY | CLASSIC OLIVE | COLLEGE GREEN | CRANBERRY | DARK PLUM | DEEP NAVY | DESERT SAND | FUCHSIA | KELLY GREEN | LIGHT GRAPHITE (SOLID) | MINERAL BLUE | MOUNTAIN BLUE | NATURAL | OCEAN TEAL | ORANGE | POWDER ROSE | RED | ROYAL BLUE | SAGE | SOFT LAVENDER | SUNFLOWER | TRUFFLE | ZINC (SOLID)

100 % gekämmte, ringgesponnene Baumwolle | Weicher Griff | Bis 60 °C waschbar | Rundhalsausschnitt mit Baumwoll-/Elasthan-Ripp-Strick und doppelten Nähten | Durchgehendes Nackenband von Schulter zu Schulter



GILDAN

GILDAN Ultra Cotton

G2000 | 2000 **Ultra Cotton™ Adult T-Shirt**

100% Baumwolle (Ash Grey: 99% Baumwolle / 1% Polyester), (Sport Grey: 90% Baumwolle / 10% Polyester), (Dark Heather, Heather Cardinale, Heather Navy, Safety Green, Safety Orange, Safety Pink: 50% Baumwolle / 50% Polyester)

S, M, L, XL, XXL, 3XL, 4XL, 5XL

203 g/m² (White: 193 g/m²) Gildan

S, M, L, XL, XXL, 3XL, 4XL, 5XL

ASH GREY (HEATHER)	BLACK	CHARCOAL (SOLID)
DARK HEATHER	NAVY	ORANGE
PURPLE	RED	ROYAL
SAFETY GREEN	SAFETY ORANGE	SPORT GREY (HEATHER)
WHITE		

S, M, L, XL, XXL, 3XL

AZALEA	BLUE DUSK	CARDINAL RED
CAROLINA BLUE	CHERRY RED	CORNSILK
DAISY	DARK CHOCOLATE	FOREST GREEN
GOLD	HEATHER CARDINAL	HEATHER NAVY
HELICONIA	ICE GREY (SOLID)	INDIGO BLUE
IRIS	IRISH GREEN	JADE DOME
KELLY GREEN	KIWI	LIGHT BLUE
LIGHT PINK	LIME	MAROON
METRO BLUE	MILITARY GREEN	NATURAL
OLIVE	ORCHID	PISTACHIO
PRAIRIE DUST	SAND	SAPPHIRE
SKY	STONE BLUE	TAN
TANGERINE	TEXAS ORANGE	VEGAS GOLD

Unisex | Ultra Cotton bietet Struktur und Strapazierfähigkeit | Schwerer Stoff | Nacken- und Schulterband für hohen Tragekomfort und Strapazierfähigkeit | Ohne Steppnähte, klassische Passform, Ripp-Kragen | Klassischer Schnitt, ohne Seitennähte | Leistungsstarkes Abreißetikett |



GILDAN

GILDAN HAMMER



GH000 | H000 **Hammer Adult T-Shirt**

100% Baumwolle (Graphite Heather: 50% Baumwolle / 50% Polyester), (Sport Grey: 90% Baumwolle / 10% Polyester)

S, M, L, XL, XXL, 3XL, 4XL

203 g/m² (White: 193 g/m²) Gildan

BLACK	CHALKY MINT	CHAMBRAY
CORAL SILK	GRAPHITE HEATHER	LAGOON BLUE
LIGHT PINK	OFF WHITE	OLIVE
SPORT DARK GREEN	SPORT DARK NAVY	SPORT GREY (HEATHER)
SPORT ROYAL	SPORT SCARLET RED	WHITE

Unisex | Ringgesponnene Baumwolle | Komfortables und strapazierfähiges Gewebe mit hoher Maschendichte, das ein höheres Gewicht und eine großartige Druckoberfläche bietet | Ohne Steppnähte, klassische Passform, Ripp-Kragen | Nacken- und Schulterband für hohen Tragekomfort und Strapazierfähigkeit | Moderner, klassischer Schnitt, ohne Seitennähte | Leistungsstarkes schwarzes Abreißetikett

BASIC - HEAVYWEIGHT AB 180 G/M²





F182 | 61-212-0 **Heavy Cotton T**

100% Baumwolle (Heather Grey: 97% Baumwolle / 3% Polyester)
S, M, L, XL, XXL, 3XL
195 g/m² (White: 185 g/m²) Fruit of the Loom

BLACK | HEATHER GREY | NAVY | WHITE

Rundhalsausschnitt gerippt mit gleichfarbigem Nackenband | Klassische Passform und Stil



P201 | M201 **Unisex Oversized Heavy T**

100% Baumwolle
XS, S, M, L, XL, XXL, 3XL
220 g/m² Mantis

BLACK | NATURAL | WHITE

100% Baumwolle (Bio-Baumwolle oder Baumwolle in Umstellung) | Single-Jersey | Unisex-Oversized-Passform | Weich und schwer | Überschnittene Schulter | Tiefer Saum mit Doppelnaht an Körper und Ärmeln | Grober 1x1-Ripp-Kragen | Abreißbares Nackenetikett | Pflegeetikett mit QR-Code zur Rückverfolgung der Lieferkette und Prüfung der positiven Auswirkungen des Kaufs von Biomaterialien





BY004 | BY004 **T-Shirt Round Neck**

100% Baumwolle (Grey: 90% Baumwolle / 10% Viskose),
(Charcoal: 60% Baumwolle / 40% Polyester)
XS, S, M, L, XL, XXL, 3XL, 4XL, 5XL
200 g/m² Build Your Brand

XS, S, M, L, XL, XXL, 3XL, 4XL, 5XL

BALTIC BLUE	BARK	BERYL BLUE
BLACK	BOTTLE GREEN	BURGUNDY
CHARCOAL (HEATHER)	CITY RED	COBALT BLUE
DARK SHADOW	DUSTY BLUE	FOREST GREEN
FROZEN YELLOW	GRASS GREEN	HEATHER GREY
HEAVEN BLUE	HIBISKUS PINK	HORIZON BLUE
INTENSE BLUE	LIGHT ASPHALT	LIGHT NAVY
LILAC	MAGNET	NAVY
NEO MINT	OCEAN BLUE	OLIVE
PARADISE ORANGE	PINK MARSHMALLOW	RETRO GREEN
SAND	SOFT APRICOT	SOFT SALVIA
TAXI YELLOW	U. BEIGE	ULTRAVIOLETT
VINTAGE BLUE	WHITE	

S, XL
READY FOR DYE

Single Jersey | Neutrales Größenlabel ohne Branding, für Nackendruck geeignet | Set-In-Ärmel | Necktape | Ripp-Bündchen am Halsausschnitt | Doppelnähte am Saum | Lang und schmal geschnitten









L191 | 11502 Women´s Imperial T-Shirt

100% Baumwolle (Grey Melange: 85% Baumwolle / 15% Viskose), (Ash: 98% Baumwolle / 2% Viskose)

S, M, L, XL, XXL, 3XL

190 g/m² SOL´S

S, M, L, XL, XXL, 3XL

ABSOLUTE WHITE	AQUA	ASH (HEATHER)	BOTTLE GREEN
DARK GREY (SOLID)	DEEP BLACK	DENIM	FRENCH NAVY
GOLD	GREY MELANGE	KELLY GREEN	MOUSE GREY (SOLID)
NAVY	ORANGE	RED	ROYAL BLUE 241
WHITE			

S, M, L, XL, XXL

APPLE GREEN	ATOLL BLUE	BURGUNDY	CANDY PINK
CARIBBEAN BLUE	CHOCOLATE	DARK PURPLE	EMERALD
FUCHSIA	KHAKI	LEMON	OFF WHITE
ORCHID PINK	SKY BLUE		

Verstärkendes Nackenband | Rippkragen, Seitennähte | Halbgekämmte Ringspun-Baumwolle

L190 | 11500 Imperial T-Shirt

100% Baumwolle (Grey Melange: 85% Baumwolle / 15% Viskose), (Ash: 98% Baumwolle / 2% Viskose)

XS, S, M, L, XL, XXL, 3XL, 4XL, 5XL

190 g/m² SOL´S

XS, S, M, L, XL, XXL, 3XL, 4XL, 5XL

ABSOLUTE WHITE	AQUA	ASH (HEATHER)	BOTTLE GREEN
DARK GREY (SOLID)	DEEP BLACK	DENIM	FRENCH NAVY
GOLD	GREY MELANGE	KELLY GREEN	MOUSE GREY (SOLID)
NAVY	ORANGE	PURE GREY	RED
ROYAL BLUE 241	SKY BLUE	WHITE	

S, M, L, XL, XXL, 3XL

ANCIENT PINK	APPLE GREEN	ARMY	ATOLL BLUE
BLUE	BURGUNDY	CANDY PINK	CARIBBEAN BLUE
CHILI RED	CREAM	DARK KHAKI	EARTH
EMERALD	FUCHSIA	HIBISCUS	ICE BLUE
LEMON	LIGHT GREY (SOLID)	LIGHT PURPLE	OFF WHITE
ORCHID PINK	PETROLEUM BLUE	SAGE GREEN	SAND
TERRACOTTA	ZINC (SOLID)		

S, M, L, XL, XXL

TANGO RED	ULTRAMARINE

XS, S, M, L, XL, XXL, 3XL

CHOCOLATE	DARK PURPLE	KHAKI

Halbgekämmte Ringspun-Baumwolle | Verstärkendes Nackenband | Kragenbündchen mit Elasthan | Schlauchware | Heavy-Jersey

BASIC - HEAVYWEIGHT AB 180 G/M²



RY6560 | CA6560 **Bull Oversize Unisex T-Shirt**

100% Baumwolle
XS, S, M, L, XL, XXL, 3XL
220 g/m² Roly

BLACK 02 | FIRE ORANGE 316 | JADE 278 | MIST GREEN 264
PALE RED 168 | PLUM RED 643 | VINTAGE WHITE 132 | WHITE 01
ZEN BLUE 263

Oversized | Rundhals aus 2x1-Rip mit passenden Nahtabdeckungen | Seitennähte | Breite Doppelnähte an den Ärmeln und am Saum



TJ1160 | 1160 **Urban Loose Fit Tee**

100% Baumwolle
XS, S, M, L, XL, XXL, 3XL
220 g/m² Tee Jays

BLACK | CEMENT | INK BLUE | OCEAN BLUE
POWDER GREY | WHITE

Ringgesponnene, gekämmte Bio-Baumwolle | Passform Loose Fit | Breiter 1x1-Rippstoff mit Doppelnähten | Eingesetzte Ärmel | Doppelt sanforisierte Baumwolle | Langfaserbaumwolle | Enzym gewaschen | Silikonbehandlung



RY6681 | CA6681 **Stafford T-Shirt**

100% Baumwolle
S, M, L, XL, XXL, 3XL, 4XL, 5XL
190 g/m² Roly

S, M, L, XL, XXL, 3XL, 4XL, 5XL
BLACK 02 | WHITE 01

S, M, L, XL, XXL, 3XL
ARMY GREEN 15 | BOTTLE GREEN 56 | CHRYSANTHEMUM RED 262
CLAY ORANGE 266 | DARK LEAD 46 | DENIM BLUE 86
DUSTY BLUE 267 | GARNET RED 57 | GRASS GREEN 83
GREEK ORANGE 265 | KELLY GREEN 20 | LAVENDER 268
LIGHT PINK 48 | MIST GREEN 264 | OASIS GREEN 114
OPAL 160 | ORANGE 31 | PURPLE 71
RIVIERA BLUE 261 | ROSETTE 78 | SAND 07
SKY BLUE 10 | STONE GREY 108 | TURQUOISE 12
VENTURE GREEN 152 | VINTAGE WHITE 132 | WASHED BLUE 126
YELLOW 03 | ZEN BLUE 263

S, M, L, XL, XXL, 3XL, 4XL
HEATHER GREY 58 | NAVY BLUE 55 | RED 60
ROYAL BLUE 05

Kurzarm | Doppellagiger Rundhalskragen | Schulter-zu-Schulter-Nackenband | Schlauchware | Herausreißbares Label | Enzymgewaschen









TJ520 | 520 **Men´s Interlock Tee**

100% Baumwolle

S, M, L, XL, XXL, 3XL, 4XL, 5XL

220 g/m² Tee Jays

S, M, L, XL, XXL, 3XL, 4XL, 5XL

BLACK | DARK GREY (SOLID) | NAVY | WHITE

S, M, L, XL, XXL, 3XL

CEMENT | CLAY | DARK OLIVE | DEEP GREEN
DEEP RED | FLINT STONE | FOREST GREEN | ICE BLUE
INDIGO | KIT | LEAF GREEN | OCEAN BLUE
POWDER GREY | RED | STONE | WINE

Langfaserige, gekämmte, ringgesponnene Bio-Baumwolle / Interlock | Silikongewaschen | Doppelt genäht | Doppelt einlaufvorbehandelt | Enzymgewaschen | |



XP520 | XP520R **Men´s Subli Plus® T-Shirt**

100% Polyester

S, M, L, XL, XXL, 3XL

210 g/m² Xpres

WHITE

Feuchtigkeitsregulierende Ausführung | 1x1 Ripp-Kragen | Nackenband aus Shirt-Material | Doppelnaht an Saum und Ärmelbündchen | Entfernbares, gedrucktes Xpres-Nackenlabel | Pflegeetikett in der Seitennaht | Versiegelte Schulternähte

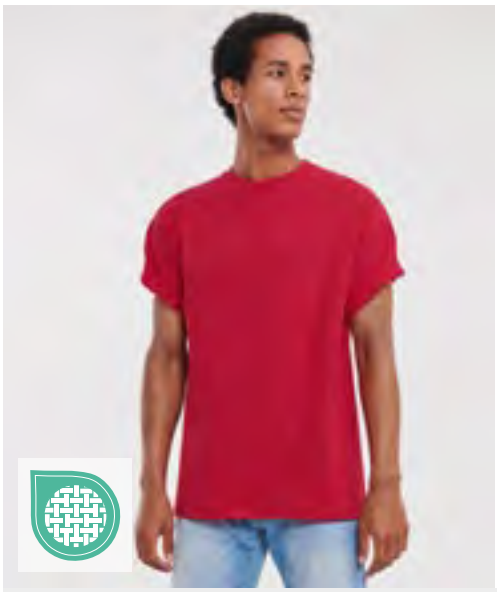



Z215 | R-215M-0 **Adults' Classic Heavy T**

100% Baumwolle

S, M, L, XL, XXL

215 g/m² (White: 210 g/m²) Russell

BLACK | BRIGHT ROYAL | CLASSIC RED | FRENCH NAVY
WHITE

Gekämmte, ringgesponnene Baumwolle | Decknahteinfassung am Kragen | Schlauchwaren-Ausführung für hohe Formbeständigkeit | Schulter-zu-Schulter-Nackenband | Modischer 1x1 Ripp-Kragen





L189 | 00580 **Imperial Fit T-Shirt**

100% Baumwolle (Grey Melange: 85% Baumwolle / 15% Viskose), (Charcoal Melange, Heather Oxblood, Heather Khaki, Heather Denim: 60% Baumwolle / 40% Polyester)

S, M, L, XL, XXL

190 g/m² SOL´S

CHARCOAL MELANGE | DEEP BLACK | FRENCH NAVY | GREY MELANGE
HEATHER DENIM | HEATHER KHAKI | WHITE

100 % halbgekämmte Ringspun-Baumwolle | Verstärkendes Nackenband | Rundhalsausschnitt aus Elasthan-Ripp | Geschnitten und genäht | Passgenauer Schnitt | Größenlabel ohne Markenbranding im Nacken

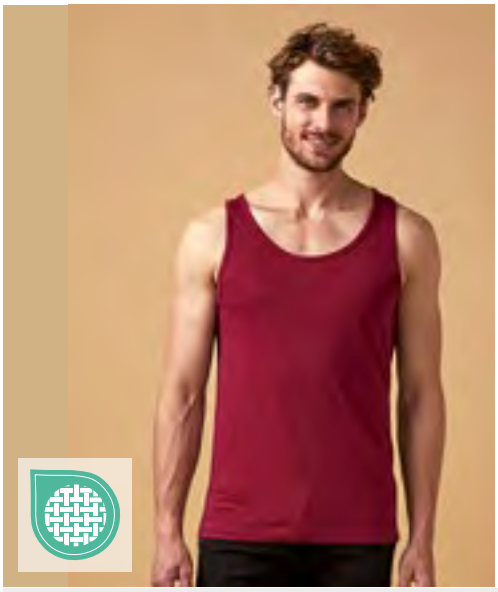



XO1450 | 1450 **Men´s Roundneck Tanktop**

100% Baumwolle
XS, S, M, L, XL, XXL, 3XL
140 g/m² X.O by Promodoro

AZUR BLUE | BERRY | BLACK | WHITE

Gekämmte Baumwolle | Elegantes weiches Griffgefühl | Elastisch | Kragenfassung in self fabric | Neutrales Grössenetikett | Verstärkte Schulternähte | Doppelnähte | Seitennähte | Schmal geschnitten



BCTM200 | TM200 **Vest Athletic Move**

100% Baumwolle (Sport Grey: 85% Baumwolle / 15% Viskose)
M, L, XL, XXL
145 g/m² B&C BE INSPIRED

BLACK | NAVY | RED | ROYAL BLUE | SPORT GREY (HEATHER) | WHITE

Einlaufvorbehandelte, ringgesponnene Baumwolle | Tiefer Rundhalsausschnitt mit Paspel aus demselben Material | Paspel aus demselben Material an Ärmelöffnungen | Bund unten mit doppelter Steppnaht | Schlauchwaren-Ausführung | Durch den Kauf dieses Produkts von B&C unterstützen Sie die verantwortungsvolle Baumwollproduktion der Better Cotton Initiative*. B&C bezieht ausschließlich nachhaltige Fasern für seine Baumwollprodukte. * Dieses Produkt wird nach dem Prinzip der Massenbilanz bezogen und enthält daher möglicherweise keine Better-Cotton-Baumwolle





BCTM072 | TM072 **Inspire Tank T /Men_°**

100% Baumwolle (Sport Grey: 90% Baumwolle / 10% Viskose)
S, M, L, XL, XXL, 3XL
140 g/m² B&C BE INSPIRED

BLACK | COBALT BLUE | FIRE RED | SPORT GREY (HEATHER) | WHITE

Einlaufvorbehandelte, ringgesponnene und gekämmte zertifizierte Bio-Baumwolle oder Baumwolle im Übergang zu Bio | „B&C No Label"-Lösung für einfaches Rebranding | Medium Fit | Eingefasster Kragen | Abreißetikett (aus Recyclingpapier) | B&C bezieht ausschließlich nachhaltige Fasern für seine Baumwollprodukte |





BCTW073 | TW073 **Inspire Tank T / Women_°**

100% Baumwolle (Sport Grey: 90% Baumwolle / 10% Viskose)
XS, S, M, L, XL, XXL
140 g/m² B&C BE INSPIRED

BLACK | COBALT BLUE | FIRE RED | SPORT GREY (HEATHER) | WHITE

Einlaufvorbehandelte, ringgesponnene und gekämmte zertifizierte Bio-Baumwolle oder Baumwolle im Übergang zu Bio | „B&C No Label"-Lösung für einfaches Rebranding | Medium Fit | Schmaler, im selben Material eingefasster Kragen | Abreißetikett (aus Recyclingpapier) | Seitennähte | B&C bezieht ausschließlich nachhaltige Fasern für seine Baumwollprodukte



BY089 | BY089 **Ladies´ Merch Top**

100% Baumwolle
XS, S, M, L, XL, XXL, 3XL
150 g/m² Build Your Brand

BLACK

Klassischer Schnitt, leicht verlängert | Körperbetont



promodoro





60° 3XL

E1050 | 1050 **Men´s Athletic-T**

100% Baumwolle

S, M, L, XL, XXL, 3XL, 4XL, 5XL

150 g/m² Promodoro

BLACK | FIRE RED | GOLD | NAVY | ROYAL | STEEL GREY (SOLID) | WHITE | WILD LIME

Eingefasster Hals- und Ärmelausschnitt | Doppelnaht am Saum | Single Jersey | Gekämmte Baumwolle

BEST SELLER



promodoro





E1051 | 1051 **Women´s Tank Top**

95% Baumwolle / 5% Elasthan

XS, S, M, L, XL, XXL, 3XL

180 g/m² Promodoro

BLACK | BRIGHT ROSE | CHERRY BERRY | NAVY | STEEL GREY (SOLID) | WHITE

Figurbetont | Single Jersey | Neutrales Grösseneti-kett | 95% gekämmte Baumwolle / 5% Elasthan

NEW



SOL'S the fair spirit

L04452 | 04452 **Unisex Tank Top Pablo**

100% Baumwolle

S, M, L, XL

SOL´S

WHITE

Gekämmte Ringspun-Baumwolle | Geschnitten und genäht | Körperbetonter Schnitt aus extrem weichem Stoff | Die Jersey-Schrägbandeinfassung am Ausschnitt und an den Ärmelausschnitten sorgt für mehr Tragekomfort | Vintage-Overlock-Nähte an der Unterseite |



SOL'S the fair spirit





L172 | 11475 **Women´s Tank Top Jane**

100% Baumwolle

S, M, L, XL

150 g/m² SOL´S

DEEP BLACK | RED | ROYAL BLUE 241 | WHITE

Ripp-Einfassung | Geschnitten und genäht | Halbgekämmte Ringspun-Baumwolle |

NEW



NEW MORNING STUDIOS





NM016 | NM016 **Sleeveless Tee**

100% Baumwolle

XS, S, M, L, XL, XXL, 3XL, 4XL, 5XL

New Morning Studios

BLACK | LIGHT ASPHALT | MAGNET | NAVY | OLIVE | SAND | WHITE

Loose fit | Rundhalsausschnitt | Ärmellos



STEDMAN.





Label

S2810 | ST2810 **Comfort Tank Top**

100% Baumwolle (Grey Heather: 85% Baumwolle / 15% Viskose)

S, M, L, XL, XXL, 3XL

160 g/m² Stedman®

BLACK OPAL | GREY HEATHER | WHITE

Ringgesponnene Baumwolle | Single Jersey | Körperbetonte Passform | Halsausschnitt und Armlöcher mit Einfassung | Seitennähte | Hochwertiges Webetikett im Kragen | Tear-Away-Pflegeetikett in der Seitennaht | Waschbar bis 40 °C



BUILD YOUR BRAND BASIC



BYBB011 | BB011 **Basic Tank**

100% Baumwolle
XS, S, M, L, XL, XXL, 3XL, 4XL, 5XL
140 g/m² Build Your Brand Basic

BLACK | BURGUNDY | CHARCOAL
COBALTBLUE | HEATHER GREY | NAVY
OLIVE | SAND | TAXI YELLOW
WHITE

Single Jersey | Passform Regular | Crewneck



BUILD YOUR BRAND



BY003 | BY003 **Jersey Big Tank**

100% Baumwolle (Grey: 90% Baumwolle / 10% Viskose), (Charcoal: 60% Baumwolle / 40% Polyester)
S, M, L, XL, XXL, 3XL, 4XL, 5XL
140 g/m² Build Your Brand

BLACK | CHARCOAL (HEATHER) | HEATHER GREY
WHITE

Single Jersey | Neutrales Größenlabel ohne Branding, für Nackendruck geeignet | Tiefer paspelierter Armausschnitt und paspelierter, weiter Rundhalsausschnitt | Doppelnähte am Saum | Lang geschnitten



SOL'S the fair spirit



L03980 | 03980 **Unisex Tank Top Crusader**

100% Baumwolle (Grey Melange: 85% Baumwolle / 15% Viskose)
XS, S, M, L, XL, XXL, 3XL
150 g/m² SOL´S

ARCTIC BLUE | DEEP BLACK | FRENCH NAVY
GREY MELANGE | PEACH | WHITE

Bio-Baumwolle (Zertifizierung beantragt) | Jersey 150 | Geschnitten und genäht | Besätze am Ausschnitt | Bequemer Schnitt

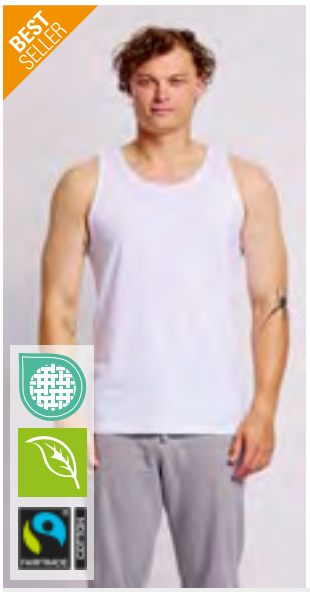

Neutral. Certified Responsibility™



NE61300 | O61300 **Men´s Tank Top**

100% Baumwolle
S, M, L, XL, XXL, 3XL
155 g/m² Neutral

BLACK | NAVY | SPORT GREY
WHITE

Fairtrade-zertifizierte Baumwolle | Gekämmte Bio-Baumwolle | Single Jersey Strick | Modern Fit | Breite Träger | Kantenband an den Trägern

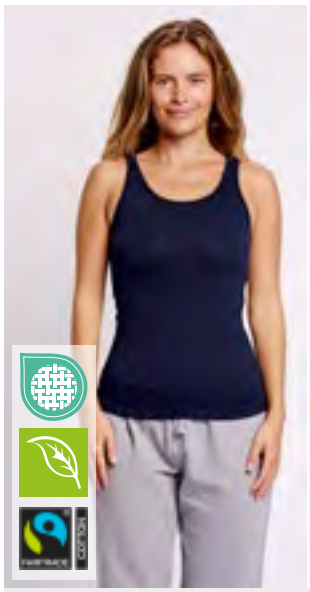

Neutral. Certified Responsibility™



NE81300 | O81300 **Ladies´ Tank Top**

100% Baumwolle
XS, S, M, L, XL, XXL
155 g/m² Neutral

BLACK | NAVY | SPORT GREY
WHITE

Fairtrade-zertifizierte Baumwolle | Gekämmte Bio-Baumwolle | Single Jersey Strick | Modern Fit | Breite Träger | Kantenband an den Trägern



STEDMAN.



S264 | ST2800 **Classic-T Tank Top**

100% Baumwolle
S, M, L, XL, XXL, 3XL
155 g/m² Stedman®

BLACK OPAL | WHITE

Ringgesponnene Baumwolle | Eingefasster Ripp-Kragen | Schlauchware | Waschbar bis 40 °C |



SOL'S
the fair spirit

L01826 | 01826 **Women´s Justin Tank Top**

100% Baumwolle (Grey Melange: 85% Baumwolle / 15% Viskose)
XS, S, M, L, XL, XXL
150 g/m² SOL´S

DEEP BLACK | WHITE

Racerback-Rücken | Geschnitten und genäht | Halbgekämmte, ringgesponnene Baumwolle | Feinrippeinfassung



L171 | 11465 **Men´s Tank Top Justin**

100% Baumwolle
S, M, L, XL, XXL, 3XL, 4XL, 5XL
150 g/m² SOL´S

S, M, L, XL, XXL, 3XL, 4XL, 5XL
DEEP BLACK | FRENCH NAVY | GREY MELANGE | WHITE

S, M, L, XL, XXL
ATOLL BLUE | LEMON | ORANGE | RED | ROYAL BLUE 241

Ripp-Einfassung | Schlauchware | Halbgekämmte Ringspun-Baumwolle



GILDAN

GILDAN Softstyle



G64200L | 64200L **Softstyle® Women´s Tank Top**

100% Baumwolle
S, M, L, XL, XXL
153 g/m² (White: 144 g/m²) Gildan

AZALEA | BLACK | CHERRY RED | NAVY | SPORT GREY (HEATHER) | WHITE

Hergestellt aus unserem weichen, ringgesponnenen Baumwollmischgewebe | Softstyle mit hoher Maschendichte für eine glatte Druckoberfläche, ideal für DTG-Druck | Ripp-Strick-Besatz an Halsausschnitt und Ärmeln | Leicht tailliert, Seitennähte | Leistungsstarkes schwarzes Abreißetikett



G64200 | 64200 **Softstyle® Adult Tank Top**

100% Baumwolle (Sport Grey: 90% Baumwolle / 10% Polyester)
S, M, L, XL, XXL
153 g/m² (White: 144 g/m²) Gildan

BLACK | CHARCOAL (SOLID) | NAVY | RED | SPORT GREY (HEATHER) | WHITE

Hergestellt aus unserem weichen, ringgesponnenen Baumwollmischgewebe | Softstyle mit hoher Maschendichte für eine glatte Druckoberfläche, ideal für DTG-Druck | Besatz an Hals und Armlöchern | Leicht tailliert, ohne Seitennähte | Leistungsstarkes schwarzes Abreißetikett | |

Label





MY310 | MY310 **my mate - Men´s Tank Top**

100% Baumwolle (Heather Grey: 85% Baumwolle / 15% Viskose)

S, M, L, XL, XXL, 3XL

160 g/m² Miners mate

BLACK | BURGUNDY | GREY SOLID | HEATHER GREY
NAVY | OLIVE | WHITE

Classic fit | Ringgesponnene Baumwolle | Single Jersey | Entfernbares miners mate Etikett | Neutrales Größenetikett im Kragen, seitlich versetzt | Einlaufvorbehandelt und Enzymgewaschen





MY320 | MY320 **my mate - Ladies´ Tank Top**

95% Baumwolle / 5% Elasthan (Heather Grey: 80% Baumwolle / 15% Viskose / 5% Elasthan)

XS, S, M, L, XL, XXL

160 g/m² Miners mate

BLACK | BURGUNDY | GREY SOLID | HEATHER GREY
NAVY | OLIVE | WHITE

Körperbetonte Passform | Ringgesponnene Baumwolle | Single Jersey mit Elasthan-Anteil | Entfernbares miners mate Etikett | Neutrales Größenetikett im Kragen, seitlich versetzt | Einlaufvorbehandelt und Enzymgewaschen

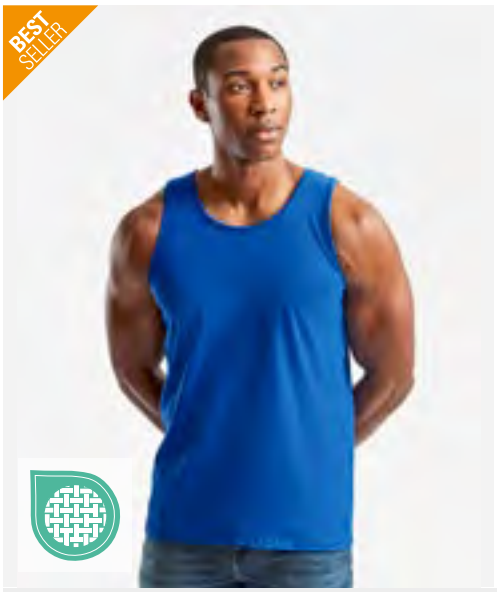



F260 | 61-098-0 **Valueweight Athletic Vest**

100% Baumwolle (Heather Grey: 97% Baumwolle / 3% Polyester)

S, M, L, XL, XXL, 3XL, 4XL, 5XL

165 g/m² (White: 160 g/m²) Fruit of the Loom

S, M, L, XL, XXL, 3XL, 4XL, 5XL

BLACK | HEATHER GREY | WHITE

S, M, L, XL, XXL, 3XL

DEEP NAVY | RED | ROYAL BLUE

Gleichfarbig eingefasster Hals- und Armausschnitt | Höhere Maschendichte für verbesserte Bedruckbarkeit |

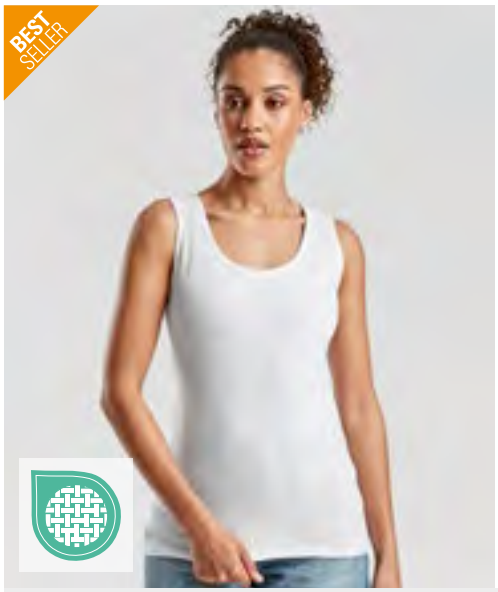



F262 | 61-376-0 **Ladies´ Valueweight Vest**

100% Baumwolle (Heather Grey: 97% Baumwolle / 3% Polyester)

XS, S, M, L, XL, XXL

165 g/m² (White: 160 g/m²) Fruit of the Loom

BLACK | WHITE

Geformte Seitennähte für eine feminine Passform | Gleichfarbig eingefasster Hals- und Armausschnitt | Höhere Maschendichte für verbesserte Bedruckbarkeit





RY6545 | CA6545 **Men´s Texas Tank Top**

100% Baumwolle (Heather Grey: 85% Baumwolle / 15% Viskose)

S, M, L, XL, XXL

155 g/m² Roly

BLACK 02 | GOLDEN YELLOW 96 | HEATHER GREY 58 | NAVY BLUE 55
RED 60 | ROYAL BLUE 05 | WHITE 01

Single Jersey | Breite Träger | Leicht taillierter Schnitt | Jersey Einfassung an Hals- und Ärmelausschnitten | Seitennähte verstärkt mit 4 Faden-Overlock Nähten | Herausreißbares Label

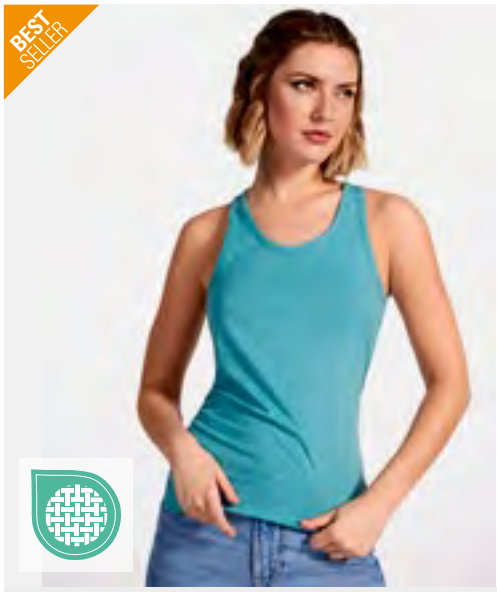



RY6535 | CA6535 **Women´s Brenda Tank Top**

100% Baumwolle (Heather Grey: 85% Baumwolle / 15% Viskose)

S, M, L, XL, XXL

160 g/m² Roly

BLACK 02 | CLAY ORANGE 266 | DUSTY BLUE 267 | ELECTRIC BLUE 99
HEATHER GREY 58 | LAVENDER 268 | MIST GREEN 264 | RED 60
ROSETTE 78 | TURQUOISE 12 | WHITE 01

Single Jersey | Tank Top mit Racerback | Enganliegend mit tiefem Hals- und weiten Ärmelausschnitt | Seitennähte | Herausreißbares Label





HRM210 | 210 **Women´s Premium Tanktop**

95% Baumwolle / 5% Elasthan

XS, S, M, L, XL, XXL, 3XL

170 g/m² HRM

BLACK | DARK GREY | NAVY
SAND | SKY BLUE | WHITE

Aus hochwertiger, ringgesponnener Baumwolle | Sehr weicher Stoff | Durch den Lycra-Anteil besonders anpassungsfähig und dehnbar | Labelfrei | Lange Haltbarkeit | Angenehmes Tragegefühl





F240 | 61-038-0 **Valueweight Long Sleeve T**

100% Baumwolle (Heather Grey: 97% Baumwolle / 3% Polyester), (Dark Heather Grey: 50% Baumwolle / 50% Polyester)

S, M, L, XL, XXL, 3XL, 4XL, 5XL

165 g/m² (White: 160 g/m²) Fruit of the Loom

S, M, L, XL, XXL, 3XL, 4XL, 5XL

BLACK | HEATHER GREY | WHITE

S, M, L, XL, XXL, 3XL

DARK GREY HEATHER | DEEP NAVY | LIGHT GRAPHITE (SOLID) | RED | ROYAL BLUE

Rundhalsausschnitt mit Baumwolle/Lycra® Ripp | Gleichfarbiges Nackenband | Höhere Maschendichte für verbesserte Bedruckbarkeit





F243 | 61-428-0 **Original Long Sleeve T**

100% Baumwolle (Heather Grey: 97% Baumwolle / 3% Polyester)

S, M, L, XL, XXL, 3XL

145 g/m² (White: 135 g/m²) Fruit of the Loom

BLACK | WHITE

Rundhalsausschnitt gerippt mit gleichfarbigem Nackenband | Höhere Maschendichte für verbesserte Bedruckbarkeit





S290 | ST2130 **Comfort-T Long Sleeve**

100% Baumwolle (Grey Heather: 85% Baumwolle / 15% Viskose)

S, M, L, XL, XXL, 3XL

185 g/m² Stedman®

BLACK OPAL | GREY HEATHER | NAVY BLUE | WHITE

Ringgesponnene Baumwolle | Schulter-Nackenband | Schlauchware | Ohne Ärmelbündchen | Waschbar bis 40 °C |





Z180L | R-180L-0 **Authentic Classic L/S T-Shirt**

100% Baumwolle

XS, S, M, L, XL, XXL, 3XL, 4XL

180 g/m² (White: 175 g/m²) Russell

BLACK | CONVOY GREY (SOLID) | FRENCH NAVY | WHITE

100% Ringspinn-Baumwolle | Classic fit | Single Jersey | Schulter-zu-Schulter-Nackenband | 1x1 Rippstrick-Kragen mit Absteppung | Schlauchware



L02075 | 02075 **Women´s Long Sleeve T-Shirt Imperial**

100% Baumwolle (Grey Melange: 85% Baumwolle / 15% Viskose) (Charcoal Melange: 60% Baumwolle / 40% Polyester)

S, M, L, XL, XXL

190 g/m² SOL´S

BOTTLE GREEN | CHARCOAL MELANGE | DARK KHAKI | DEEP BLACK | FRENCH NAVY | GREY MELANGE | OXBLOOD | RED | WHITE

Gerippter Rundhalsausschnitt | Lange Ärmel | Geschnitten und genäht | Passgenauer Schnitt | Nackenband









BCTU05T | TU05T **Men´s T-Shirt #E150 Long Sleeve**

100% Baumwolle (Sport Grey: 85% Baumwolle / 15% Viskose)

S, M, L, XL, XXL, 3XL, 4XL

145 g/m² B&C BE INSPIRED

S, M, L, XL, XXL, 3XL, 4XL

BLACK | NAVY | RED | ROYAL BLUE
SPORT GREY (HEATHER) | WHITE

S, M, L, XL, XXL, 3XL

BEAR BROWN | BOTTLE GREEN | DARK GREY (SOLID) | MILLENNIAL PINK
ORANGE | URBAN KHAKI

Einlaufvorbehandelte, ringgesponnene Baumwolle | Schlauchwaren-Ausführung | Dünne Kragenrippe | Nackenband | Satin-Label | Durch den Kauf dieses Produkts von B&C unterstützen Sie die verantwortungsvolle Baumwollproduktion der Better Cotton Initiative*. B&C bezieht ausschließlich nachhaltige Fasern für seine Baumwollprodukte. * Dieses Produkt wird nach dem Prinzip der Massenbilanz bezogen und enthält daher möglicherweise keine Better-Cotton-Baumwolle | |







BCTW06T | TW06T **Women´s T-Shirt #E150 Long Sleeve**

100% Baumwolle (Sport Grey: 85% Baumwolle / 15% Viskose)

XS, S, M, L, XL, XXL, 3XL

145 g/m² B&C BE INSPIRED

XS, S, M, L, XL, XXL, 3XL

BLACK | NAVY | RED | ROYAL BLUE
SPORT GREY (HEATHER) | WHITE

XS, S, M, L, XL, XXL

BEAR BROWN | BOTTLE GREEN | DARK GREY (SOLID) | MILLENNIAL PINK
ORANGE | URBAN KHAKI

Einlaufvorbehandelte, ringgesponnene Baumwolle | Seitennähte | Dünne Kragenrippe | Satin-Label | Durch den Kauf dieses Produkts von B&C unterstützen Sie die verantwortungsvolle Baumwollproduktion der Better Cotton Initiative*. B&C bezieht ausschließlich nachhaltige Fasern für seine Baumwollprodukte. * Dieses Produkt wird nach dem Prinzip der Massenbilanz bezogen und enthält daher möglicherweise keine Better-Cotton-Baumwolle









BCTU07T | TU07T **Men´s T-Shirt #E190 Long Sleeve**

100% Baumwolle (Sport Grey: 85% Baumwolle / 15% Viskose)

S, M, L, XL, XXL, 3XL, 4XL

185 g/m² B&C BE INSPIRED

S, M, L, XL, XXL, 3XL, 4XL

BLACK | NAVY | RED | ROYAL BLUE
SPORT GREY (HEATHER) | WHITE

S, M, L, XL, XXL, 3XL

BURGUNDY | DARK GREY (SOLID) | URBAN ORANGE | URBAN PURPLE

Einlaufvorbehandelte, ringgesponnene Baumwolle | Schlauchwaren-Ausführung | Dünne Kragenrippe | Nackenband | Satin-Label | Durch den Kauf dieses Produkts von B&C unterstützen Sie die verantwortungsvolle Baumwollproduktion der Better Cotton Initiative*. B&C bezieht ausschließlich nachhaltige Fasern für seine Baumwollprodukte. * Dieses Produkt wird nach dem Prinzip der Massenbilanz bezogen und enthält daher möglicherweise keine Better-Cotton-Baumwolle







BCTW08T | TW08T **Women´s T-Shirt #E190 Long Sleeve**

100% Baumwolle (Sport Grey: 85% Baumwolle / 15% Viskose)

XS, S, M, L, XL, XXL, 3XL

185 g/m² B&C BE INSPIRED

XS, S, M, L, XL, XXL, 3XL

BLACK | NAVY | RED | ROYAL BLUE
SPORT GREY (HEATHER) | WHITE

XS, S, M, L, XL, XXL

BURGUNDY | DARK GREY (SOLID) | URBAN ORANGE | URBAN PURPLE

Einlaufvorbehandelte, ringgesponnene Baumwolle | Seitennähte | Dünne Kragenrippe | Satin-Label | Durch den Kauf dieses Produkts von B&C unterstützen Sie die verantwortungsvolle Baumwollproduktion der Better Cotton Initiative*. B&C bezieht ausschließlich nachhaltige Fasern für seine Baumwollprodukte. * Dieses Produkt wird nach dem Prinzip der Massenbilanz bezogen und enthält daher möglicherweise keine Better-Cotton-Baumwolle

BELLA+CANVAS





CV3511 | 3511 **Unisex Heavyweight Long Sleeve Tee**

100% Baumwolle (Athletic Heather: 90% Baumwolle / 10% Polyester)

XS, S, M, L, XL, XXL, 3XL

205 g/m² Canvas

ATHLETIC HEATHER	BLACK	DARK GREY
FOREST	MAROON	NATURAL
NAVY	SOFT PINK	TOAST
WHITE		

Gekämmte und ringgesponnene Airlume-Baumwolle (20 Singles, 6,0 oz) | Unisex | Schweres Material | Lange Ärmel | Mit Seitennaht | Legere Passform



BELLA+CANVAS







CV4651 | 4651 **Unisex Heavyweight Long Sleeve Tee**

100% Baumwolle

XS, S, M, L, XL, XXL, 3XL, 4XL

260 g/m² Canvas

ASPHALT (SOLID)	BLACK	DUST
WHITE		

Gekämmte und ringgesponnene Airlume-Baumwolle (16 Singles, 7,5 oz) | Unisex | Schweres Material | Lange Ärmel

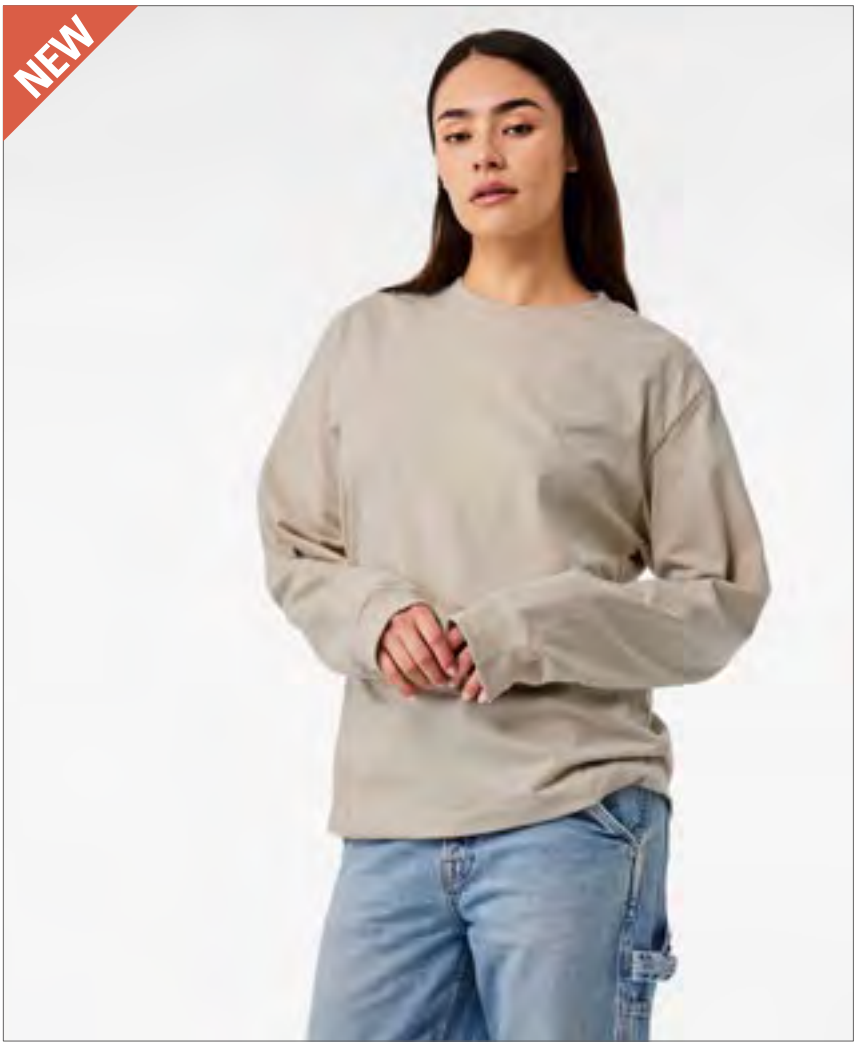









L02074 | 02074 **Men´s Long Sleeve T-Shirt Imperial**

100% Baumwolle (Grey Melange: 85% Baumwolle / 15% Viskose) (Charcoal Melange: 60% Baumwolle / 40% Polyester)

XS, S, M, L, XL, XXL, 3XL, 4XL

190 g/m² SOL´S

XS, S, M, L, XL, XXL, 3XL, 4XL

BOTTLE GREEN | DARK KHAKI | DEEP BLACK | FRENCH NAVY | GREY MELANGE | WHITE

S, M, L, XL, XXL, 3XL

CHARCOAL MELANGE | MOUSE GREY (SOLID) | ORANGE | OXBLOOD | ROYAL BLUE 241

XS, S, M, L, XL, XXL, 3XL

RED

Gerippter Rundhalsausschnitt mit Elasthan | Lange Ärmel | Schlauchware | Nackenband | Abreißetikett











E4099 | 4099 **Men´s Premium-T Long Sleeve**

100% Baumwolle

S, M, L, XL, XXL, 3XL, 4XL, 5XL

180 g/m² Promodoro

BLACK | CHARCOAL (SOLID) | FIRE RED | FOREST | NAVY | ROYAL | STEEL GREY (SOLID) | WHITE

Langarm-T-Shirt | Doppelnaht-Verarbeitung an Kragen und Säumen | Schlauchwaren-Ausführung | Kragen mit Elasthan | Necktape | Single Jersey | Ringgesponnene, gekämmte Baumwolle |













F195 | 61-360-0 **Iconic 195 Long Sleeve T**

100% Baumwolle (Heather Grey: 97% Baumwolle / 3% Polyester)

XS, S, M, L, XL, XXL, 3XL, 4XL, 5XL

195 g/m² (White: 190 g/m²) Fruit of the Loom

XS, S, M, L, XL, XXL, 3XL, 4XL, 5XL

BLACK | HEATHER GREY | WHITE

XS, S, M, L, XL, XXL, 3XL

DEEP NAVY | RED | ROYAL BLUE

100 % gekämmte, ringgesponnene Baumwolle | Weicher Griff | 60° C waschbar | Rundhalsausschnitt mit Baumwoll-/Elasthan-Rippstrick und doppelten Nähten | Durchgehendes Nackenband von Schulter zu Schulter













GH400 | H400 **Hammer Adult Long Sleeve T-Shirt**

100% Baumwolle (Graphite Heather: 50% Baumwolle / 50% Polyester), (Sport Grey: 90% Baumwolle / 10% Polyester)

S, M, L, XL, XXL, 3XL, 4XL

203 g/m² (White: 193 g/m²) Gildan

BLACK | GRAPHITE HEATHER | SPORT DARK NAVY | SPORT GREY (HEATHER) | WHITE

Unisex | Ringgesponnene Baumwolle | Komfortables und strapazierfähiges Gewebe mit hoher Maschendichte, das ein höheres Gewicht und eine großartige Druckoberfläche bietet | Ohne Steppnähte, klassische Passform, Ripp-Kragen | Nacken- und Schulterband für hohen Tragekomfort und Strapazierfähigkeit | Gerippte Ärmelbündchen | Moderner, klassischer Schnitt, Seitennähte | Leistungsstarkes schwarzes Abreißetikett







HRM106 | 106 **Men´s Premium Highneck Longsleeve Tees**

100% Baumwolle
S, M, L, XL, XXL, 3XL, 4XL, 5XL, 6XL
200 g/m² HRM

BLACK	BOTTLE GREEN	DARK GREY
NAVY	STONE	WHITE

Modisch geschnittener High Neck Langarm-Tee | Aus 100% hochwertiger, ringgesponnener, gekämmter Baumwolle (Interlock-Qualität) | Angenehmes Tragegefühl | Labelfrei







HRM206 | 206 **Women´s Premium Highneck Longsleeve Tees**

100% Baumwolle
XS, S, M, L, XL, XXL, 3XL
200 g/m² HRM

BLACK	BOTTLE GREEN	DARK GREY
NAVY	STONE	WHITE

Modisch geschnittener High Neck Langarm-Tee | Aus 100% hochwertiger, ringgesponnener, gekämmter Baumwolle (Interlock-Qualität) | Angenehmes Tragegefühl | Labelfrei





NET60050 | T60050 **Tiger Cotton Oversized LS T|Shirt**

100% Baumwolle
XS, S, M, L, XL, XXL, 3XL
220 g/m² Tiger Cotton by Neutral

BLACK	BOTTLE GREEN	DUSTY PURPLE
NAVY	RAW	SAND
SPORT GREY	WHITE	

100% gekämmte Baumwolle in Umstellung | Single-Jersey Strick | Oversize-Passform | Langärmelig | Rundhalsausschnitt | Inneres Nackenband | Ohne Etikett





G2400 | 2400 **Ultra Cotton™ Long Sleeve T-Shirt**

100% Baumwolle (Ash Grey: 99% Baumwolle / 1% Polyester), (Sport Grey: 90% Baumwolle / 10% Polyester), (Dark Heather, Safety Green, Safety Orange: 50% Baumwolle / 50% Polyester)
S, M, L, XL, XXL, 3XL, 4XL, 5XL
203 g/m² (White: 193 g/m²) Gildan

S, M, L, XL, XXL, 3XL, 4XL, 5XL

BLACK	CHARCOAL (SOLID)	DARK HEATHER
NAVY	ORANGE	RED
ROYAL	SAFETY GREEN	SAFETY ORANGE
SPORT GREY (HEATHER)	WHITE	

S, M, L, XL, XXL, 3XL

ASH GREY (HEATHER)	CARDINAL RED	CAROLINA BLUE
DARK CHOCOLATE	FOREST GREEN	GOLD
IRISH GREEN	LIGHT BLUE	LIGHT PINK
MAROON		

Unisex | Ultra Cotton bietet Struktur und Strapazierfähigkeit | Schwerer Stoff | Ohne Steppnähte, klassische Passform, Ripp-Kragen | Nacken- und Schulterband für hohen Tragekomfort und Strapazierfähigkeit | Gerippte Ärmelbündchen | Klassischer Schnitt, ohne Seitennähte – Seitennaht bei den Größen 2XL-4XL in den Farben Weiß, Schwarz und Navy | Leistungsstarkes Abreißetikett |







L241 | 11420 T-Shirt Monarch Long Sleeve

100% Baumwolle (Grey Melange: 85% Baumwolle / 15% Viskose)
S, M, L, XL, XXL, 3XL, 4XL, 5XL
150 g/m² SOL´S

AQUA | DARK GREY (SOLID) | DEEP BLACK | GREY MELANGE
KELLY GREEN | KHAKI | NAVY | ORANGE
OXBLOOD | RED | ROYAL BLUE 241 | ULTRAMARINE
WHITE

Halbgekämmte Ringspun-Baumwolle | Elasthan Ripp-Strick-Rundhals | Verstärkendes Nackenband | Ärmel ohne Bündchen | Schlauchware

L04443 | 04443 Women´s Monarch Long Sleeve T-Shirt

100% Baumwolle
XS, S, M, L, XL, XXL, 3XL
150 g/m² SOL´S

XS, S, M, L, XL, XXL, 3XL
DEEP BLACK | GREY MELANGE | ROYAL BLUE 241 | WHITE

XS, S, M, L, XL, XXL
AQUA | KELLY GREEN | KHAKI | NAVY
ORANGE | RED

Halbgekämmte Ringspun-Baumwolle | Bequemer, schlauchartiger Schnitt | Necktape | Gerippter Rundhalsausschnitt mit Elasthan

NEW



NEW MORNING STUDIOS





NM009 | NM009 **Basic Longsleeve**

100% Baumwolle

XS, S, M, L, XL, XXL, 3XL, 4XL, 5XL

New Morning Studios

BLACK | WHITE

Regular fit | Langarm | Rundhalsauschnitt



GILDAN







G64400 | 64400 **Softstyle® Adult Long Sleeve T-Shirt**

100% Baumwolle (Sport Grey: 90% Baumwolle / 10% Polyester)

S, M, L, XL, XXL, 3XL

153 g/m² (White: 144 g/m²) Gildan

BLACK | CHARCOAL (SOLID) | MILITARY GREEN | NAVY

RED | ROYAL | SPORT GREY (HEATHER) | WHITE

Unisex | Hergestellt aus unserem weichen, ringgesponnenen Baumwollmischgewebe | Softstyle mit hoher Maschendichte für eine glatte Druckoberfläche, ideal für DTG-Druck | Ohne Steppnähte, schmale Passform, Ripp-Kragen | Nacken- und Schulterband für hohen Tragekomfort und Strapazierfähigkeit | Moderner, klassischer Schnitt, Seitennähte | Leistungsstarkes schwarzes Abreißetikett

Tee Jays





TJ8007 | 8007 **Long Sleeve Fashion Sof Tee**

100% Baumwolle

S, M, L, XL, XXL, 3XL, 4XL, 5XL

185 g/m² Tee Jays

BLACK | WHITE

100% ringgesponnene, gekämmte Baumwolle | 2-lagiger Kragen mit Elasthan | Schulter-zu-Schulter Nackenband | Doppelt einlaufvorbehandelte Baumwolle | Doppelt genäht | Ärmelbündchen mit Elasthan





BE INSPIRED

BCTG001 |TG001 **#E220 Oversized T**

100% Baumwolle

XS, S, M, L, XL, XXL, 3XL

220 g/m² B&C BE INSPIRED

BLACK | MASTIC | NAVY | WHITE

Gender Neutral | Single-Jersey | Mit Seitennähten | Strapazierfähiges Material mit erstklassiger Haptik | Auffälliger Ripp-Kragen | Abfallende Schulterpartie mit legerer und bewusst übergroßer Passform | Kein Label



BE INSPIRED

BCTG002 |TG002 **#E220 T**

100% Baumwolle

XS, S, M, L, XL, XXL, 3XL, 4XL, 5XL

220 g/m² B&C BE INSPIRED

XS, S, M, L, XL, XXL, 3XL, 4XL, 5XL

BLACK | WHITE

XS, S, M, L, XL, XXL, 3XL

AMALFI TEAL | DARK GREY (SOLID) | KHAKI | LAKE BLUE | MASTIC | NAVY | OFF WHITE | ORCHID PINK

Gender Neutral | Single-Jersey | Mit Seitennähten | Strapazierfähiges Material mit erstklassiger Haptik | Auffälliger Ripp-Kragen | Kein Label





NE60012 | O60012 **Men´s Roll Up Sleeve T-Shirt**

100% Baumwolle
S, M, L, XL, XXL, 3XL
155 g/m² Neutral

ASH GREY	BLACK	BORDEAUX
BOTTLE GREEN	DARK HEATHER	DUSTY INDIGO
MILITARY	NAVY	RED
SPORT GREY	WHITE	

Fairtrade-zertifizierte Baumwolle | Zertifizierte, gekämmte Bio-Baumwolle | Single Jersey Strick | Modern Fit | Kurzen Ärmel | Rundhalsausschnitts | Nackenband innen | Hochkrempel-Detail an den Ärmeln |

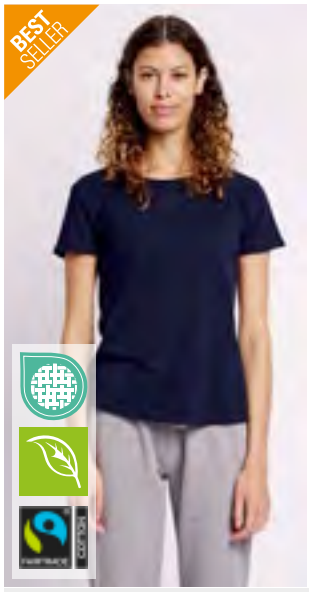



NE80012 | O80012 **Ladies´ Roll Up Sleeve T-Shirt**

100% Baumwolle
XS, S, M, L, XL, XXL
155 g/m² Neutral

ASH GREY	BLACK	BORDEAUX
BOTTLE GREEN	DARK HEATHER	DUSTY INDIGO
MILITARY	NAVY	RED
SPORT GREY	WHITE	

Fairtrade-zertifizierte Baumwolle | Zertifizierte, gekämmte Bio-Baumwolle | Single Jersey Strick | Modern Fit | Kurzen Ärmel | Rundhalsausschnitts | Nackenband innen | Hochkrempel-Detail an den Ärmeln |





NET60011 | T60011 **Oversized T-Shirt**

100% Baumwolle
XS, S, M, L, XL, XXL, 3XL
220 g/m² Tiger Cotton by Neutral

BLACK	BOTTLE GREEN	BROWN
DUSTY INDIGO	DUSTY MINT	DUSTY PURPLE
NAVY	RAW	SAND
SPORT GREY	TEAL	WHITE

Gekämmte Bio-Baumwolle im Übergang | Single Jersey Strick | Oversize-Passform | Rundhalsausschnitt | Inneres Nackenband | Ohne Etikett



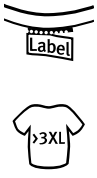

BY021 | BY021 **Ladies´ Extended Shoulder Tee**

100% Baumwolle (Grey: 90% Baumwolle / 10% Viskose), (Charcoal: 60% Baumwolle / 40% Polyester)
XS, S, M, L, XL, XXL, 3XL, 4XL, 5XL
140 g/m² Build Your Brand

XS, S, M, L, XL, XXL, 3XL, 4XL, 5XL

BLACK	BLUE MINT	BRIGHT BLUE
BURGUNDY	CHARCOAL (HEATHER)	CHERRY
CHOCOLOATE BROWN	DIMYELLOW	DUSK ROSE
FOREST GREEN	FRESH GREEN	GHOST GREEN
HEATHER GREY	HIBISKUS PINK	LIGHT ASPHALT
LIGHT NAVY	LILAC	MAGIC SALVIA
NAVY	NEO MINT	OCEAN BLUE
OLIVE	PALE LEAF	PARADISE ORANGE
PINK	POWDER BLUE	PURPLE NIGHT
SAND	SOFT SALVIA	TEAL
VINTAGE BLUE	WHITE	WHITE SAND

XS, S, M, L, XL, XXL

READY FOR DYE

Modisch lang geschnittenes Shirt aus leichtem Jersey-Stoff | Neutrales Größenlabel ohne Branding, für Nackendruck geeignet | Überschnittene Ärmel | Umgeschlagener Ärmelsaum | Schmales Halsbündchen



NEW



BY367 | BY367 **Sorona® Ladies Regular Tee**

70% Baumwolle / 30% Polyester

XS, S, M, L, XL, XXL, 3XL, 4XL, 5XL

Build Your Brand

BLACK | MAGNET | NAVY | PALE OLIVE | WHITE

Rundhalsausschnitt | Regular Fit

NEW





BY369 | BY369 **Sorona® Ladies Regular Boxy Tee**

70% Baumwolle / 30% Polyester

XS, S, M, L, XL, XXL, 3XL, 4XL, 5XL

Build Your Brand

BLACK | MAGNET | NAVY | PALE OLIVE | WHITE

Oversize Fit | Schlichter, runder Halsausschnitt

NEW

NEW MORNING STUDIOS







NM007 | NM007 **Ladies Extended Shoulder Tee**

100% Baumwolle

XS, S, M, L, XL, XXL, 3XL, 4XL, 5XL

New Morning Studios

BLACK | COBALT BLUE | LIGHT ASPHALT | LILAC
MAGNET | NAVY | OLIVE | PALE OLIVE
POWDER BLUE | SAND | SOFT PINK | WHITE

Loose fit | Rundhalsausschnitt | Set-In Ärmel

NEW

NEW MORNING STUDIOS







NM008 | NM008 **Ladies Oversized Tee**

100% Baumwolle

XS, S, M, L, XL, XXL, 3XL, 4XL, 5XL

New Morning Studios

BLACK | WHITE

Oversize fit | Rundhalsausschnitt | Set-In Ärmel



SW391 | SW391 **Unisex Organic Cotton Relaxed Fit T-Shirt**

100% Baumwolle

S, M, L, XL, XXL

215 g/m² (White: 205 g/m²)

Starworld

BORDEAUX | DEEP BLACK | GUNMETAL | HEATHER GREY | NATURAL | NATURE GREEN | NAVY BLUE | PISTACHIO | WHITE

100% Bio-Baumwolle | Single-Jersey | Weiche Struktur | Atmungsaktiv | Lässige Silhouette | Schlauchwaren-Ausführung | Eingesetzte Ärmel | Breiterer und schwerer 1x1-Ripp-Kragen mit Nackenband | Doppelnähte an Armausschnitt und unterem Saum | Abreißetikett



BELLA+CANVAS



CV3413 | 3413 **Unisex Triblend Crew Neck T-Shirt**

50% Polyester / 25% Baumwolle / 25% Viskose

XS, S, M, L, XL, XXL

128 g/m² Canvas

AQUA TRIBLEND (HEATHER)	ATHLETIC GREY TRIBLEND (HEATHER)	BLUE TRIBLEND (HEATHER)
BRICK TRIBLEND	BROWN TRIBLEND (HEATHER)	CARDINAL TRIBLEND (HEATHER)
CHARCOAL-BLACK TRIBLEND (HEATHER)	CLAY TRIBLEND (HEATHER)	DENIM TRIBLEND (HEATHER)
DUSTY BLUE TRIBLEND	EMERALD TRIBLEND (HEATHER)	GRASS GREEN TRIBLEND (HEATHER)
GREEN TRIBLEND (HEATHER)	GREY TRIBLEND (HEATHER)	MAROON TRIBLEND (HEATHER)
MAUVE TRIBLEND (HEATHER)	MILITARY GREEN TRIBLEND	MINT TRIBLEND (HEATHER)
MUSTARD TRIBLEND	NAVY TRIBLEND (HEATHER)	OLIVE TRIBLEND (HEATHER)
ORANGE TRIBLEND (HEATHER)	PEACH TRIBLEND (HEATHER)	PURPLE TRIBLEND (HEATHER)
RED TRIBLEND (HEATHER)	SOLID BLACK TRIBLEND	SOLID NAVY TRIBLEND
SOLID RED TRIBLEND	SOLID WHITE TRIBLEND	STEEL BLUE TRIBLEND (HEATHER)
TEAL TRIBLEND (HEATHER)	TRUE ROYAL TRIBLEND (HEATHER)	WHITE FLECK TRIBLEND (HEATHER)

50% Polyester / 25% gekämmte Ringspun-Baumwolle / 25% Viscose | Drei verschiedene Faserkomponenten | Meliert | Mischgewebe | Mit Seitennaht | Unisex | Leicht körperbetonte Passform | BellaCanvasTriblendT



BUILD YOUR BRAND

BY102 | BY102 **Heavy Oversize Tee**

100% Baumwolle (Grey: 90% Baumwolle / 10% Viskose), (Charcoal: 60% Baumwolle /40% Polyester)

XS, S, M, L, XL, XXL, 3XL, 4XL, 5XL

240 g/m² Build Your Brand

AMBER	BALTIC BLUE	BARK
BERYL BLUE	BLACK	BLANC WHITE
BOTTLE GREEN	CHARCOAL (HEATHER)	CHERRY
CHOCOLOATE BROWN	CITY RED	COBALT BLUE
DARK BLUE	DARK GREY	DUSK ROSE
FORGOTTEN ORANGE	GRASS GREEN	GREEN
GREY (HEATHER)	HIBISKUS PINK	INTENSE BLUE
LIGHT ASPHALT	LIGHT GREY	LIGHT NAVY
LILAC	MAGNET	NAVY
OLIVE	PALE MOSS	PLUM PURPLE
POWDER BLUE	PURPLE NIGHT	READY FOR DYE
RETRO GREEN	SAND	SOFT SALVIA
SOFT YELLOW	TOFFEE	U. BEIGE
VINTAGE BLUE	VIOLA BLUE	WHITE

Oversized-Shirt | Crewneck | Fällt weit aus | Überschnittene Schultern | Legere Passform | Dickes, weiches Baumwollgewebe | Ready For Dye: ungebleichte/ungefärbte Baumwolle





BY028 | BY028 **Shaped Long Tee**

100% Baumwolle (Charcoal: 60% Baumwolle / 40% Polyester), (Heather Grey: 90% Baumwolle / 10% Viskose)

XS, S, M, L, XL, XXL, 3XL, 4XL, 5XL

140 g/m² Build Your Brand

BLACK | CHARCOAL (HEATHER) | HEATHER GREY | OLIVE | WHITE

Leichtes Single-Jersey | Neutrales Größenlabel ohne Branding, für Nackendruck geeignet | Extra lang geschnitten | Modisch abgerundeter Saum | Set-In-Ärmel | Necktape | Schmales Halsbündchen | Doppelnähte am Saum





BY035 | BY035 **Ladies´ Back Cut Tee**

100% Baumwolle

XS, S, M, L, XL

140 g/m² Build Your Brand

BLACK | WHITE

Single Jersey | Neutrales Größenlabel ohne Branding | Für Nackendruck geeignet | Offener Rücken | Modischer Look





BY036 | BY036 **Ladies´ Long Slub Tee**

100% Baumwolle

XS, S, M, L, XL, XXL, 3XL, 4XL, 5XL

140 g/m² Build Your Brand

BLACK | BOTTLE GREEN | CHERRY | DARK SHADOW | LILAC | OLIVE | PINK | SOFT SALVIA | WHITE | WHITE SAND

Slub Jersey | Neutrales Größenlabel ohne Branding | Hinten extra lang geschnitten | Modisch abgerundeter Saum





BY122 | BY122 **Premium Combed Jersey T-Shirt**

100% Baumwolle

S, M, L, XL, XXL

190 g/m² Build Your Brand

S, M, L, XL, XXL

BLACK | WHITE

XXL

HEATHER GREY

Oversize Schnitt | Hochwertig gekämmte Baumwolle | Hoher Tragekomfort | |





BY136 | BY136 **Organic T-Shirt Round Neck**

100% Baumwolle

S, M, L, XL, XXL, 3XL, 4XL, 5XL

180 g/m² Build Your Brand

BLACK | WHITE

100% Bio-Baumwolle | Klassische Schnittführung | Kurzen Ärmel | Crewneck | Weicher Stoff | Single Jersey





BY163 | BY163 **Ultra Heavy Cotton Box Tee**

100% Baumwolle

XS, S, M, L, XL, XXL, 3XL, 4XL, 5XL

300 g/m² Build Your Brand

BLACK | MAGNET | NAVY | OLIVE | SAND | U. BEIGE | WHITE

Super weites Herren T-Shirt aus extra schwerem Stoff | Oversized fit | Single Jersey | Oversized fit | Crewneck | Überschnittene Schultern







BY211 | BY211 **Ladies Everyday Tee**

100% Baumwolle

XS, S, M, L, XL, XXL, 3XL, 4XL, 5XL

200 g/m² Build Your Brand

BLACK | CHOCOLOATE BROWN | DARK SHADOW | HIBISKUS PINK
LIGHT ASPHALT | LIGHT MINT | OCEAN BLUE | PALE OLIVE
PINK | SAND | SOFT SALVIA | SOFT YELLOW
WHITE | WHITE SAND

Kurzärmeliges T-Shirt | Oversize Schnitt | Überschnittene Schultern | Gerippter Rundhalsausschnitt







BY306 | BY306 **Ladies Stonewash Everyday Tee**

100% Baumwolle

XS, S, M, L, XL, XXL, 3XL, 4XL, 5XL

210 g/m² Build Your Brand

BLACK | MAGNET

Loose Fit | Rundhalsausschnitt | Kurze Ärmel | Vintage-Stil







BY307 | BY307 **Stonewash Heavy Loose Tee**

100% Baumwolle

S, M, L, XL, XXL, 3XL, 4XL, 5XL

240 g/m² Build Your Brand

BLACK | MAGNET

Vintage-Stil | Loose Fit | Rundhalsausschnitt | Kurze Ärmel



BY138 | BY138 **Ladies´ Organic Extended Shoulder Tee**

100% Baumwolle

XS, S, M, L, XL, XXL, 3XL, 4XL, 5XL

140 g/m² Build Your Brand

XS, S, M, L, XL, XXL, 3XL, 4XL, 5XL

BLACK | WHITE

XS, S, M, XL, XXL, 3XL, 4XL, 5XL

CHERRY

XS, S, M, L, XL, 3XL, 4XL, 5XL

OLIVE

T-Shirt | Sportlich-modern | Leicht taillierter Schnitt | Angeschrägte Ärmel, die umgeschlagen sind | 100% Bio-Baumwolle | Single Jersey





BY189 | BY189 **Acid Washed Heavy Oversize Tee**

100% Baumwolle
XS, S, M, L, XL, XXL, 3XL, 4XL, 5XL
240 g/m² Build Your Brand

ASPHALT | BLACK | DARK KHAKI | SOFT LILAC
U. BEIGE | VINTAGE BLUE

Single Jersey | Oversized fit | Gerippter Rundhalsausschnitt | Überschnittene Schultern | Acid Wash – Farbunterschiede möglich. Eine einheitliche Lieferung kann nicht gewährleistet werden. Die Unterschiede in der Ausführung stellen keinen Mangel dar.

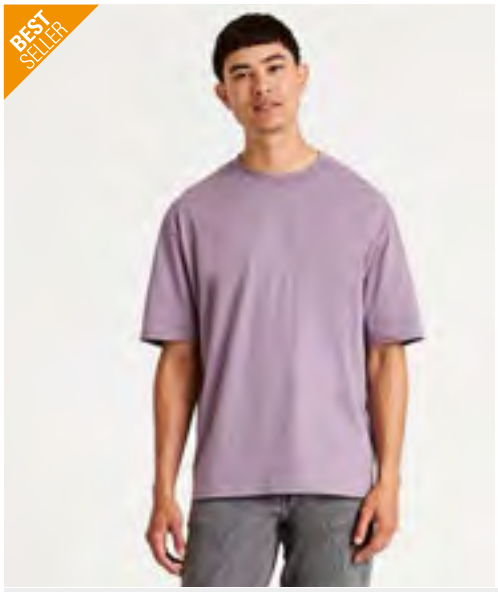



JT009 | JT009 **Oversize 100 T**

100% Baumwolle
S, M, L, XL, XXL
190 g/m² Just Ts

DEEP BLACK | DESERT SAND | DUSTY LILAC | EARTHY GREEN
HEATHER GREY | NATURAL STONE | NEW FRENCH NAVY | SHARK GREY
SKY BLUE | WHITE

Gekämmte Ringspun-Baumwolle | Oversize-Passform | Seitennähte | Gerippter Rundhalsausschnitt | Eingesetzte Ärmel | Nackenband | Zwillingsnadelstich-Detail | Nur Größenetikett, schwarz mit Farbcodierung für Unisex |

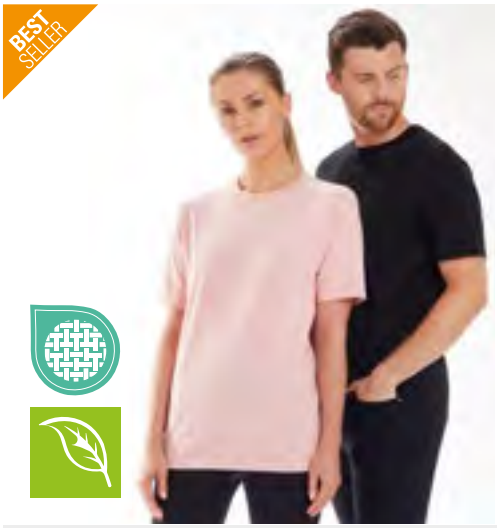



P03 | M03 **Essential Heavy T**

100% Baumwolle
XS, S, M, L, XL, XXL, 3XL
220 g/m² Mantis

BLACK | HEATHER GREY MELANGE | NATURAL | NAVY
SOFT PINK | WHITE

Zertifizierung als Bio-Baumwolle in Arbeit | Single-Jersey | Unisex-Style | Weiche, schwere Bio-Baumwolle | Bequeme Passform | Doppelnaht an Ärmeln und Saum | Ausschnitt aus 1x1 Feinripp | Abreißbares Nackenetikett | Pflegeetikett mit QR-Code zur Rückverfolgung der Lieferkette und Prüfung der positiven Auswirkungen des Kaufs von Biomaterialien | Pflegeetikett aus Bio-Baumwolle

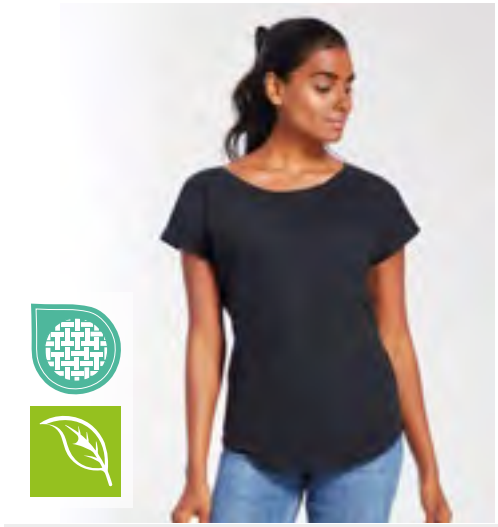



P91 | M91 **Women´s Loose Fit T**

100% Baumwolle (Heather Grey Melange: 85% Baumwolle / 15% Viskose), (Charcoal Grey Melange: 60% Baumwolle / 40% Polyester), (Natural Melange: 80% Baumwolle / 20% Polyester)
XS, S, M, L, XL, XXL
125 g/m² Mantis

XS, S, M, L, XL, XXL
BLACK | WHITE
S, M, L, XL, XXL
HEATHER GREY MELANGE
S, M, L, XL
NAVY | SOFT OLIVE

Zertifizierung als Bio-Baumwolle in Arbeit, ringgesponnen und gekämmt | Single Jersey | Moderne, legere Passform | Geschwungener Saum | Saum mit Zwillingsnadel | Flügelärmel ohne Schulternaht | Abreißetikett |



L03806 | 03806 **Men´s Boxy Oversized T-Shirt**

100% Baumwolle
S, M, L, XL, XXL
180 g/m² SOL´S

DEEP BLACK | FRENCH NAVY | LIGHT YELLOW | LILAC
LINEN | OFF WHITE | WHITE

Oversize-T-Shirt | Gekämmte Bio-Baumwolle | Jersey 180 | Fallende Ärmel | Gerippter Kragen

L03807 | 03807 **Women´s Boxy Oversized T-Shirt**

100% Baumwolle
XS, S, M, L, XL
180 g/m² SOL´S

CREAMY WHITE | DEEP BLACK | FRENCH NAVY | LIGHT YELLOW
LILAC | LINEN | WHITE

Oversize-T-Shirt | Gekämmte Bio-Baumwolle | Jersey 180 | Fallende Ärmel | Gerippter Kragen







Label

MY120 | MY120 my mate - Ladies´ Tee

Uni Farben: 95% Baumwolle / 5% Elasthan; Heather Farben: 60% Baumwolle / 35% Polyester / 5% Elasthan; Heather Grey: 80% Baumwolle / 15% Viskose / 5% Elasthan

XS, S, M, L, XL, XXL

160 g/m²

Miners mate

BLACK/BLACK
BLACK/HEATHER BLACK
BURGUNDY/HEATHER BURGUNDY
GREY SOLID/HEATHER GREY
HEATHER GREY/GREY SOLID
NAVY/HEATHER NAVY
OLIVE/HEATHER OLIVE
WHITE/WHITE

Körperbetonte Passform | Ringgesponnene Baumwolle | Single Jersey mit Elasthan-Anteil | Entfernbares miners mate Etikett | Neutrales Größenetikett im Kragen, seitlich versetzt | Einlaufvorbehandelt und Enzymgewaschen

MY110 | MY110 my mate - Men´s Tee

Uni Farben: 100% Baumwolle; Heather Farben: 60% Baumwolle / 40% Polyester; Heather Grey: 85% Baumwolle / 15% Viskose

S, M, L, XL, XXL, 3XL

160 g/m²

Miners mate

BLACK/BLACK
BLACK/HEATHER BLACK
BURGUNDY/HEATHER BURGUNDY
GREY SOLID/HEATHER GREY
HEATHER GREY/GREY SOLID
NAVY/HEATHER NAVY
OLIVE/HEATHER OLIVE
WHITE/WHITE

Classic fit | Ringgesponnene Baumwolle | Single Jersey | Entfernbares miners mate Etikett | Neutrales Größenetikett im Kragen, seitlich versetzt | Einlaufvorbehandelt und Enzymgewaschen





MY111 | MY111 **my mate - Men´s Long Tee**

Uni Farben: 100% Baumwolle; Heather Farben: 60% Baumwolle / 40% Polyester; Heather Grey: 85% Baumwolle / 15% Viskose

S, M, L, XL, XXL, 3XL

160 g/m²

Miners mate

BLACK/BLACK	BLACK/HEATHER BLACK	BURGUNDY/HEATHER BURGUNDY
GREY SOLID/HEATHER GREY	HEATHER GREY/GREY SOLID	NAVY/HEATHER NAVY
OLIVE/HEATHER OLIVE	WHITE/WHITE	

Klassische, lange Passform | Ringgesponnene Baumwolle | Single Jersey | Entfernbares miners mate Etikett | Neutrales Größenetikett im Kragen, seitlich versetzt | Vorgeschrumpft | Enzym- und silikongewaschen

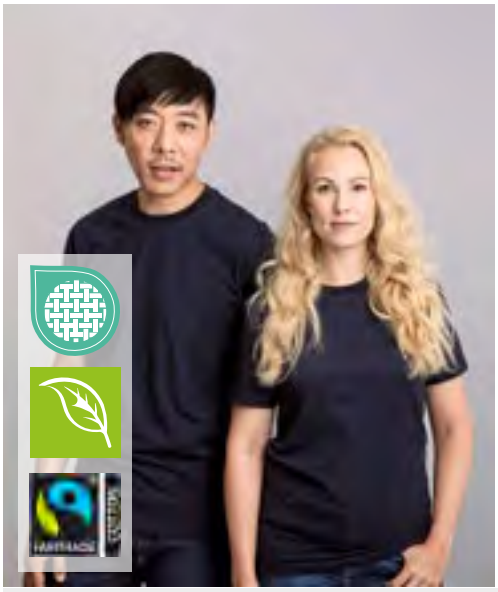







MY112 | MY112 **my pure mate - Unisex Tee**

100% Baumwolle (Heather Grey: 90% Baumwolle / 10% Viskose)

XXS, XS, S, M, L, XL, XXL, 3XL

160 g/m²

Miners mate pure mate

BLACK	HEATHER GREY	MUSTARD	NAVY
RED	SOFT BLUE	SOFT OLIVE	WHITE

100% gekämmte, ringgesponnene, Fairtrade-zertifizierte Bio-Baumwolle für eine glatte Oberfläche und perfekte Veredelungsergebnisse | Single Jersey | Gerader Schnitt mit Seitennähten für eine moderne Passform | Set-In-Ärmel | Modisch vorverlegte Schulternaht für hohen Tragekomfort | 2x1 Ripp-Kragen, Krageneinfassung mit zusätzlicher Ziernaht | Tear Away: das Markenlabel ist heraustrennbar und gleichzeitig kann man das 3-lagige Etikett mit Angaben zur Zertifizierung beibehalten | Neutrales Größenetikett seitlich versetzt in der Nackennaht

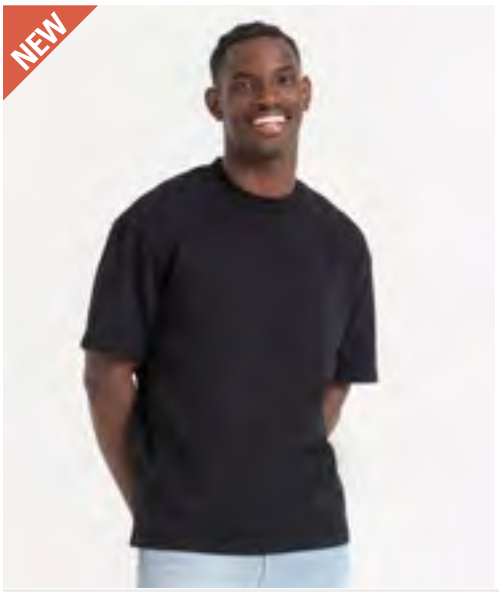



JT120 | JT120 **Signature Heavyweight T**

100% Baumwolle

S, M, L, XL, XXL

300 g/m²

Just Ts

DEEP BLACK	WHITE

100% gekämmte ringgesponnene Baumwolle | Oversize fit | Seitennähte | Gerippter Rundhalsausschnitt | Eingesetzte Ärmel | Kastige Passform | Nackenband







NM003 | NM003 **Oversized Tee**

100% Baumwolle

XXS, XS, S, M, L, XL, XXL, 3XL, 4XL, 5XL

New Morning Studios

BLACK	CHOCOLATE BROWN	CITY RED	COBALT BLUE
LIGHT ASPHALT	LILAC	MAGNET	NAVY
OLIVE	PALE OLIVE	PLUM PURPLE	POWDER BLUE
SAND	SOFT PINK	WHITE	

Oversize fit | Rundhalsausschnitt | Set-In Ärmel



next level apparel





NX7200 | N7200 **Unisex Heavyweight T-Shirt**

100% Baumwolle (Heather Grey: 90% Baumwolle / 10% Polyester)

XS, S, M, L, XL, XXL, 3XL

230 g/m² Next Level Apparel

BLACK	BONE	CLAY
GRAPHITE BLACK	HEATHER GREY	LIGHT OLIVE
MIDNIGHT NAVY	SHITAKE	STONEWASH DENIM
TAN	WHITE	

100% gekämmte Baumwolle | Schweres Unisex-T-Shirt | Mit Oversize-Passform | Lang anhaltende weiche Oberfläche



ROLY





RY6689 | CA6689 **Men´s Husky T-Shirt**

100% Baumwolle

S, M, L, XL, XXL

160 g/m² Roly

BLACK 02	DARK GREEN BROWN 38	DENIM BLUE 86
GARNET RED 57		

100% gekämmte Baumwolle | Kurzarm in Jeans-Optik | Rundhals mit 1x1 Ripp-Bündchen | Verstärktes durchgehendes Schulterband | Doppelnaht an Armausschnitt und Ärmelsaum | Das Finish und der Farbton dieser Artikel können innerhalb der selben Bestellung variieren | Aufkleber Etikett







BY040 | BY040 **Ladies´ Viscose Tee**

95% Viskose / 5% Elasthan

XS, S, M, L, XL, XXL, 3XL, 4XL, 5XL

170 g/m² Build Your Brand

BLACK

Single Jersey | Neutrales Größenlabel ohne Branding | Für Nackendruck geeignet | Bündchen mit Saum | Extra lang geschnitten









BY057 | BY057 **Ladies´ Fit Tee**

50% Baumwolle / 50% Viskose

XS, S, M, L, XL

150 g/m² Build Your Brand

HEATHER GREY	OLIVE	WHITE

Neutrales Größenlabel ohne Branding | Für Nackendruck geeignet | Set-In-Ärmel | Rippbündchen am Halsausschnitt | Doppelnähte am Saum | Schmal geschnitten





BY149 | BY149 **Ladies´ Oversized Boyfriend Tee**

100% Baumwolle

XS, S, M, L, XL, XXL, 3XL, 4XL, 5XL

140 g/m² Build Your Brand

BLACK	CHOCOLOATE BROWN	CITY RED
DARK SHADOW	PALE OLIVE	SAND
SOFT LILAC	SOFT SALVIA	WHITE
WHITE SAND		

Moderner Oversized-Schnitt | Klassischer Rundhalskragen | Weite Ärmel | Single Jersey









BY230 | BY230 **Men´s Oversized Mock Neck Tee**

100% Baumwolle

XS, S, M, L, XL, XXL, 3XL, 4XL, 5XL

220 g/m² Build Your Brand

BLACK	WHITE

Oversized fit | Überschnittene Schultern | Breiter hoher gerippter Rundhalsausschnitt





BY193 | BY193 **Huge Tee**

100% Baumwolle
XS, S, M, L, XL, XXL, 3XL, 4XL, 5XL
240 g/m² Build Your Brand

XS, S, M, L, XL, XXL, 3XL, 4XL, 5XL
LIGHT ASPHALT | U. BEIGE
S, M, L, XL, XXL, 3XL, 4XL, 5XL
BLACK | WHITE | WHITE SAND

Single Jersey | Oversized fit | Extra weite, überschnittene und lange Ärmel | Rundhals





BY256 | BY256 **Oversized Sleeve Tee**

100% Baumwolle
XS, S, M, L, XL, XXL, 3XL, 4XL, 5XL
Build Your Brand

BALTIC BLUE | BLACK | HIBISKUS PINK | SAND
WHITE

Oversize Passform mit überschnittenen Schultern | Besonders große Ärmel | Rundhalsausschnitt

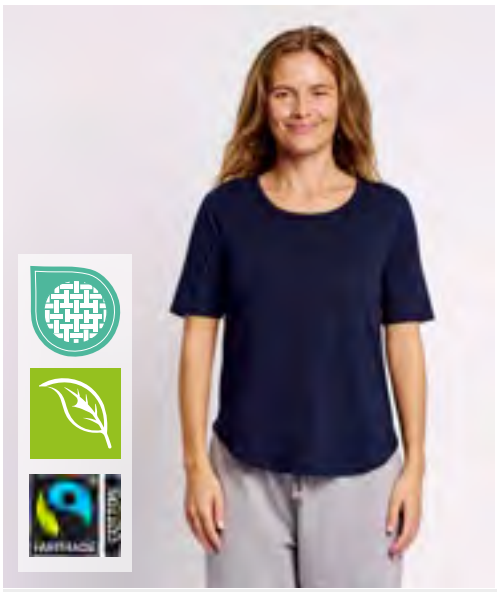



NE81004 | O81004 **Ladies´ Half Sleeve T-Shirt**

100% Baumwolle
XS, S, M, L, XL, XXL
155 g/m² Neutral

BLACK | DUSTY INDIGO | NAVY | RED
SPORT GREY | WHITE

Fairtrade-zertifizierte Baumwolle | Zertifizierte, gekämmte Bio-Baumwolle | Single Jersey Strick | Halblange Ärmel | Elasthan Ripp am Halsausschnitt | Nackenband innen





TJ5060 | 5060 **Men´s Raw-Edge Tee**

100% Baumwolle
S, M, L, XL, XXL, 3XL
160 g/m² Tee Jays

BLACK | NAVY | OLIVE | WHITE

Taillierte, lockere Passform | Weiter Halsausschnitt mit abgesetztem Kragen mit unversäuberter Kante | Band von Schulter zu Schulter | Doppelt einlaufvorbehandelt | 100% ringgesponnene, gekämmte Baumwolle | | |





BCTM044 | TM044 **Inspire V T /Men_°**

100% Baumwolle
S, M, L, XL, XXL, 3XL
140 g/m² B&C BE INSPIRED

BLACK | KHAKI | LIGHT GREY | NAVY
RED | WHITE

Einlaufvorbehandelte, ringgesponnene und gekämmte zertifizierte Bio-Baumwolle oder Baumwolle im Übergang zu Bio | „B&C No Label"-Lösung für einfaches Rebranding | Seitennähte | Medium Fit | Schmaler, mitteltiefer V-Ausschnitt mit Ripp | Kragen- und Schulternähte sind mit einem weichen Band mit hochwertigem Print verstärkt | Abreißetikett (aus Recyclingpapier) | B&C bezieht ausschließlich nachhaltige Fasern für seine Baumwollprodukte





BCTW045 | TW045 **Inspire V T /Women_°**

100% Baumwolle
XS, S, M, L, XL, XXL
140 g/m² B&C BE INSPIRED

BLACK | KHAKI | LIGHT GREY | NAVY
RED | WHITE

Einlaufvorbehandelte, ringgesponnene und gekämmte zertifizierte Bio-Baumwolle oder Baumwolle im Übergang zu Bio | „B&C No Label"-Lösung für einfaches Rebranding | Die Kragennähte sind mit einem weichen Kantenband verstärkt | Seitennähte | Mitteltiefer V-Ausschnitt mit Ripp | Die Kragennähte sind mit einem weichen Kantenband verstärkt | Abreißetikett (aus Recyclingpapier) | B&C bezieht ausschließlich nachhaltige Fasern für seine Baumwollprodukte













E3025 | 3025 **Premium V-Neck-T**

100% Baumwolle (Sports Grey: 85% Baumwolle / 15% Viskose)
S, M, L, XL, XXL, 3XL, 4XL, 5XL
180 g/m² Promodoro

BLACK | CHARCOAL (SOLID) | FIRE RED
FOREST | GOLD | NAVY
NEW LIGHT GREY (SOLID) | ORANGE | ROYAL
SPORTS GREY (HEATHER) | STEEL GREY (SOLID) | WHITE

Doppelnahtverarbeitung am Kragen und an allen Säumen | Necktape | Schlauchwaren-Ausführung | Kragen mit Elasthan | Single Jersey | Ringgesponnene, gekämmte Baumwolle |





NE61005 | O61005 **Men´s V-Neck T-Shirt**

100% Baumwolle
S, M, L, XL, XXL, 3XL
155 g/m² Neutral

BLACK | NAVY | SPORT GREY | WHITE

Fairtrade-zertifizierte Baumwolle | Zertifizierte Bio-Baumwolle | Single Jersey Strick | Modern Fit | Kurzen Ärmel | V-Ausschnitt | Nackenband innen



NE81005 | O81005 **Ladies´ V-Neck T-Shirt**

100% Baumwolle
XS, S, M, L, XL, XXL
155 g/m² Neutral

BLACK | NAVY | SPORT GREY | WHITE

Fairtrade-zertifizierte Baumwolle | Zertifizierte Bio-Baumwolle | Single Jersey Strick | Modern Fit | Kurzen Ärmel | V-Ausschnitt | Nackenband innen



BCTU006 | TU006 **T-Shirt Exact V-Neck**

100% Baumwolle (Sport Grey: 85% Baumwolle / 15% Viskose)
S, M, L, XL, XXL
145 g/m² B&C BE INSPIRED

BLACK | DARK GREY (SOLID) | NAVY | RED | ROYAL BLUE | SPORT GREY (HEATHER) | WHITE

Einlaufvorbehandelte, ringgesponnene Baumwolle | V-Ausschnitt, doppelt gelegt | Kragen in 1x1 Ripp-Strick mit Elasthan | Nacken- und Schulterband | Doppelte Steppnaht an Bund und Ärmeln | Schlauchwaren-Ausführung | Durch den Kauf dieses Produkts von B&C unterstützen Sie die verantwortungsvolle Baumwollproduktion der Better Cotton Initiative*. B&C bezieht ausschließlich nachhaltige Fasern für seine Baumwollprodukte. * Dieses Produkt wird nach dem Prinzip der Massenbilanz bezogen und enthält daher möglicherweise keine Better-Cotton-Baumwolle



F270 | 61-066-0 **Valueweight V-Neck T**

100% Baumwolle (Heather Grey: 97% Baumwolle / 3% Polyester), (Dark Heather Grey: 50% Baumwolle / 50% Polyester)
S, M, L, XL, XXL, 3XL, 4XL, 5XL
165 g/m² (White: 160 g/m²) Fruit of the Loom

S, M, L, XL, XXL, 3XL, 4XL, 5XL
BLACK | HEATHER GREY | NAVY | WHITE

S, M, L, XL, XXL, 3XL
AZURE BLUE | DARK GREY HEATHER | DEEP NAVY | KELLY GREEN | LIGHT GRAPHITE (SOLID) | ORANGE | RED | ROYAL BLUE | SUNFLOWER

V-Ausschnitt mit Baumwolle/Lycra® Ripp | Gleichfarbiges Nackenband | Höhere Maschendichte für verbesserte Bedruckbarkeit

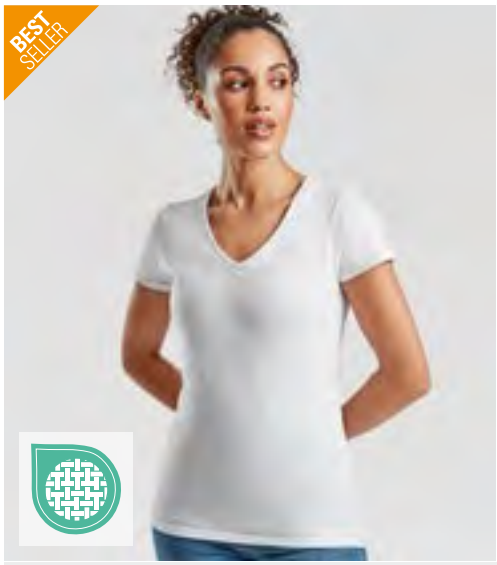

F271N | 61-398-0 **Ladies´ Valueweight V Neck T**

100% Baumwolle (Heather Grey: 97% Baumwolle / 3% Polyester), (Dark Heather Grey: 50% Baumwolle / 50% Polyester)
XS, S, M, L, XL, XXL
165 g/m² (White: 160 g/m²) Fruit of the Loom

BLACK | DEEP NAVY | HEATHER GREY | WHITE

V-Ausschnitt mit Baumwolle/Lycra® Ripp | Gleichfarbiges Nackenband | Geformte Seitennähte für eine feminine Passform | Höhere Maschendichte für verbesserte Bedruckbarkeit

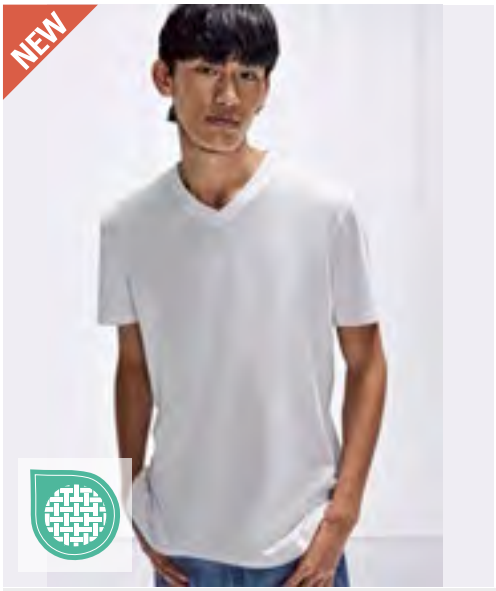

BCTU008 | TU008 **#E150 V T-Shirt**

100% Baumwolle
XS, S, M, L, XL, XXL, 3XL
145 g/m² B&C BE INSPIRED

AMALFI TEAL | BLACK | NAVY | OFF WHITE
SOFT ROSE | SPORT GREY (HEATHER) | WHITE

100% einlaufvorbehandelte, ringgesponnene Baumwolle | Single-Jersey | Klassische moderne Passform | Mit Seitennaht | Moderne V-Form | Nackenband | Widerstandsfähiges Material mit weichem Griff | Kein Label

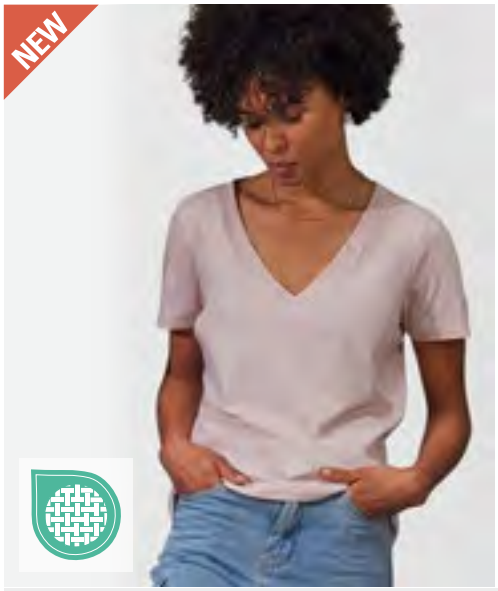

BCTW001 | TW001 **Women´s #E150 V T-Shirt**

100% Baumwolle
XS, S, M, L, XL, XXL, 3XL
145 g/m² B&C BE INSPIRED

AMALFI TEAL | BLACK | NAVY | OFF WHITE
SOFT ROSE | SPORT GREY (HEATHER) | WHITE

100% einlaufvorbehandelte, ringgesponnene Baumwolle | Single-Jersey | Klassische moderne Passform | Mit Seitennaht | Femininer Ausschnitt mit verstärktem V | Nackenband für sauberen Abschluss | Vorverlegte Schulternähte | Kein Label | Widerstandsfähiges Material mit weichem Griff









G64V00 | 64V00 **Softstyle® Adult V-Neck T-Shirt**

100% Baumwolle (Sport Grey: 90% Baumwolle / 10% Polyester), (Dark Heather: 65% Polyester / 35% Baumwolle)
S, M, L, XL, XXL, 3XL
153 g/m² (White: 144 g/m²) Gildan

BLACK | CHARCOAL (SOLID) | CHERRY RED | DARK HEATHER
NAVY | RED | ROYAL | SPORT GREY (HEATHER)
WHITE

Hergestellt aus unserem weichen, ringgesponnenen Baumwollmischgewebe | Softstyle mit hoher Maschendichte für eine glatte Druckoberfläche, ideal für DTG-Druck | Ohne Steppnähte, schmale Passform, Ripp-Kragen | Nacken- und Schulterband für hohen Tragekomfort und Strapazierfähigkeit | Moderner, klassischer Schnitt, Seitennähte | Leistungsstarkes schwarzes Abreißetikett









G64V00L | 64V00L **Softstyle® Women´s V-Neck T-Shirt**

100% Baumwolle (Sport Grey: 90% Baumwolle / 10% Polyester), (Dark Heather: 65% Polyester / 35% Baumwolle)
S, M, L, XL, XXL
153 g/m² (White: 144 g/m²) Gildan

AZALEA | BLACK | CHERRY RED | DARK HEATHER
NAVY | RED | ROYAL | SPORT GREY (HEATHER)
WHITE

Hergestellt aus unserem weichen, ringgesponnenen Baumwollmischgewebe | Softstyle mit hoher Maschendichte für eine glatte Druckoberfläche, ideal für DTG-Druck | Ohne Steppnähte, schmale Passform, Ripp-Kragen | Nacken- und Schulterband für hohen Tragekomfort und Strapazierfähigkeit | Leicht tailliert, Seitennähte | Leistungsstarkes schwarzes Abreißetikett





HRM102 | 102 **Men´s Luxury V-Neck Tees**

100% Baumwolle (Grey Melange: 90% Baumwolle / 10% Viskose)

S, M, L, XL, XXL, 3XL, 4XL, 5XL, 6XL

160 g/m² HRM

S, M, L, XL, XXL, 3XL, 4XL, 5XL, 6XL

BLACK | BOTTLE GREEN | DARK GREY | GREY MELANGE
NAVY | OLIVE | SAND | SKY BLUE
STONE | WHITE

S, M, L, XL, XXL, 3XL, 4XL, 5XL

BORDEAUX | RED | ROYAL BLUE

Ringgesponnene, gekämmte Bio-Baumwolle | Single Jersey | V-Ausschnitt | Modischer, körperbetonter Schnitt | Seitennähte | Schulter-zu-Schulter Nackenband, verstärkt durch Doppelnähte | Ohne Label | Gewebtes Fair4All Flaglabel in der linken Seitennaht | Waschbar 60 °C und für Industriewäsche geeignet | Einlaufvorbehandelt und Antipilling | BSCI zertifizierte Produktion





HRM202 | 202 **Women´s Luxury V-Neck Tees**

100% Baumwolle (Grey Melange: 90% Baumwolle / 10% Viskose)

XS, S, M, L, XL, XXL, 3XL, 4XL, 5XL

160 g/m² HRM

BLACK | BORDEAUX | BOTTLE GREEN | DARK GREY
GREY MELANGE | NAVY | OLIVE | RED
ROYAL BLUE | SAND | SKY BLUE | STONE
WHITE

Ringgesponnene, gekämmte Bio-Baumwolle | Single Jersey | V-Ausschnitt | Modischer, körperbetonter Schnitt (leicht tailliert) | Seitennähte | Schulter-zu-Schulter Nackenband, verstärkt durch Doppelnähte | Ohne Label | Gewebtes Fair4All Flaglabel in der linken Seitennaht | Waschbar bis 60 °C und für Industriewäsche geeignet | Einlaufvorbehandelt und Antipilling | BSCI zertifizierte Produktion

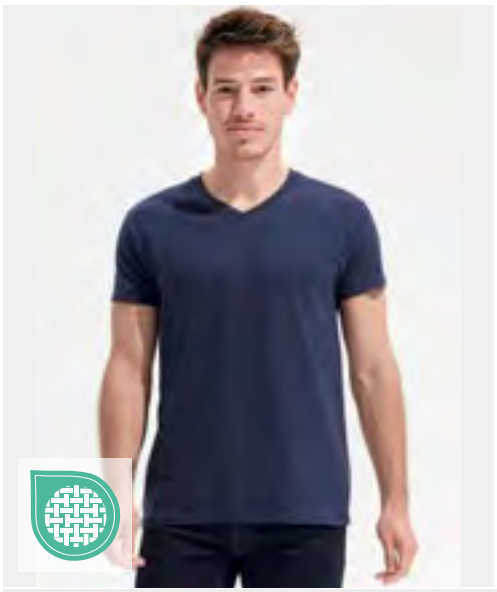



L02940 | 02940 **Men´s Imperial V-Neck T-Shirt**

100% Baumwolle (Grey Melange: 85% Baumwolle / 15% Viskose)

S, M, L, XL, XXL, 3XL

190 g/m² SOL´S

DEEP BLACK | FRENCH NAVY | GREY MELANGE | RED
ROYAL BLUE 241 | WHITE

190 Jersey, 100% halbgekämmte, ringgesponnene Baumwolle | Nackenband | Ripp-Kragen | V-Ausschnitt | Kurzen Ärmel | Röhrenförmiger Schnitt | Abreißetikett





L02941 | 02941 **Women´s Imperial V-Neck T-Shirt**

100% Baumwolle (Grey Melange: 85% Baumwolle / 15% Viskose)

S, M, L, XL, XXL

190 g/m² SOL´S

DEEP BLACK | FRENCH NAVY | GREY MELANGE | RED
ROYAL BLUE 241 | WHITE

190 Jersey, 100% halbgekämmte, ringgesponnene Baumwolle | Nackenband | Ripp-Kragen | V-Ausschnitt | Kurzen Ärmel | Geschnitten und genäht | Abreißetikett

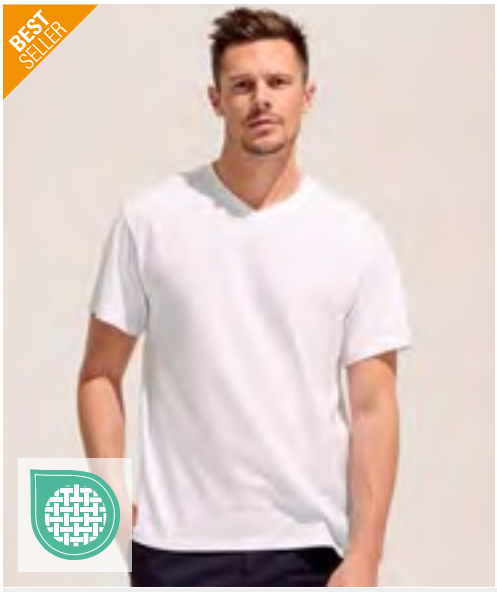

SOL'S the fair spirit



L151 | 11150 **V-Neck T-Shirt Victory**

100% Baumwolle (Grey Melange: 85% Baumwolle / 15% Viskose), (Ash: 98% Baumwolle / 2% Viskose)

S, M, L, XL, XXL, 3XL

150 g/m² SOL´S

ASH (HEATHER)	ATOLL BLUE	DARK GREY (SOLID)	DEEP BLACK
GREY MELANGE	KELLY GREEN	NAVY	ORANGE
RED	ROYAL BLUE 241	WHITE	

Verstärkendes Nackenband | Doppelte Lage Ripp-Strick am Kragen | Schlauchware | Halbgekämmte Baumwolle | |



SOL'S the fair spirit



L156 | 11388 **Women´s V-Neck-T-Shirt Moon**

100% Baumwolle (Grey Melange: 85% Baumwolle / 15% Viskose)

S, M, L, XL, XXL, 3XL

150 g/m² SOL´S

ATOLL BLUE	CORAL	DARK GREY (SOLID)	DEEP BLACK
FRENCH NAVY	FUCHSIA	GREY MELANGE	ORANGE
ORCHID PINK	RED	ROYAL BLUE 241	WHITE

Figurbetonter Schnitt | V-Ausschnitt mit Elasthan-Ripp-Bündchen | Verstärkendes Nackenband | Geschnitten und genäht | Halbgekämmte Ringspun-Baumwolle |



STEDMAN.



S270 | ST2300 **Classic-T V-Neck**

100% Baumwolle (Grey Heather: 85% Baumwolle / 15% Viskose)

S, M, L, XL, XXL, 3XL

155 g/m² Stedman®

S, M, L, XL, XXL, 3XL

BLACK OPAL	BLUE MIDNIGHT	BRIGHT ROYAL	GREY HEATHER
KELLY GREEN	NAVY BLUE	SCARLET RED	SLATE GREY (SOLID)
SUNFLOWER YELLOW	WHITE		

S, M, L, XL, XXL

BOTTLE GREEN	DEEP BERRY	KIWI GREEN	OCEAN BLUE
ORANGE	YELLOW		

Ringgesponnene Baumwolle | Schulter-Nackenband | Schlauchware | Waschbar bis 40 °C |



STEDMAN.



S279 | ST2700 **Classic-T V-Neck Women**

100% Baumwolle (Grey Heather: 85% Baumwolle / 15% Viskose)

XS, S, M, L, XL, XXL

155 g/m² Stedman®

XS, S, M, L, XL, XXL

BLACK OPAL	BLUE MIDNIGHT	BRIGHT ROYAL	GREY HEATHER
KELLY GREEN	NAVY BLUE	SCARLET RED	SLATE GREY (SOLID)
SUNFLOWER YELLOW	WHITE		

S, M, L, XL

BOTTLE GREEN	DEEP BERRY	KIWI GREEN	OCEAN BLUE
ORANGE	SWEET PINK	YELLOW	

Ringgesponnene Baumwolle | Necktape | Seitennähte | Waschbar bis 40 °C |





E3086 | 3086 **Women´s Slim Fit V-Neck-T**

95% Baumwolle / 5% Elasthan (Sports Grey: 81% Baumwolle / 14% Viskose / 5% Elasthan)

XS, S, M, L, XL, XXL, 3XL

180 g/m² Promodoro

BLACK | FIRE RED | SPORTS GREY (HEATHER) | WHITE

V-Ausschnitt | Figurbetont | Single Jersey | 95% gekämmte Baumwolle / 5% Elasthan (Sports Grey: 81% gekämmte Baumwolle / 14% Viskose / 5% Elasthan)

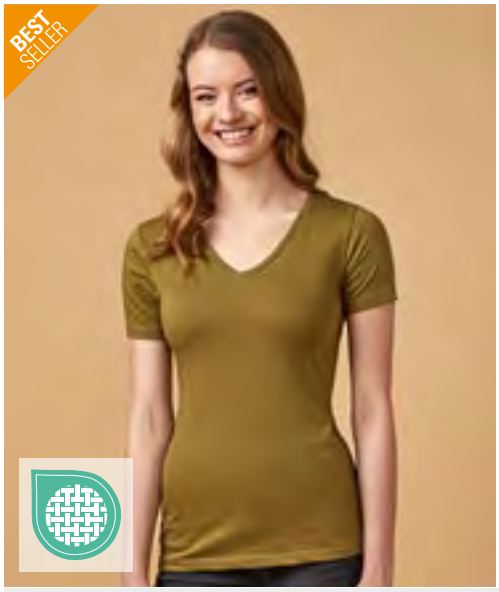



XO1525 | 1525 **Women´s V-Neck T-Shirt**

100% Baumwolle

XS, S, M, L, XL, XXL, 3XL

140 g/m² X.O by Promodoro

AZUR BLUE | BERRY | BLACK | BRIGHT ROSE
FRENCH NAVY | HEATHER GREY | HEATHER NAVY | OLIVE
PETROL | STEEL GREY (SOLID) | WHITE

Gekämmte Baumwolle | Elegantes weiches Griffgefühl | Elastisch | Kragenfassung in self fabric | Neutrales Grössenetikett | Verstärkte Schulternähte | Doppelnähte | Seitennähte | Schmal geschnitten





F272 | 61-426-0 **Original V-Neck T**

100% Baumwolle

S, M, L, XL, XXL

145 g/m² (White: 140 g/m²) Fruit of the Loom

BLACK | WHITE

V-Ausschnitt gerippt | Gleichfarbiges Nackenband | Höhere Maschendichte für verbesserte Bedruckbarkeit





F273 | 61-442-0 **Iconic 150 V Neck T**

100% Baumwolle (Heather Grey: 97% Baumwolle / 3% Polyester)

S, M, L, XL, XXL, 3XL, 4XL, 5XL

150 g/m² (White: 140 g/m²) Fruit of the Loom

S, M, L, XL, XXL, 3XL, 4XL, 5XL

BLACK | HEATHER GREY | WHITE

S, M, L, XL, XXL, 3XL

DEEP NAVY | ROYAL BLUE

Gekämmte, ringgesponnene Baumwolle | Weiches Handgefühl | Schlanke, modische Passform | Schmaler V-Ausschnitt mit 1x1 Ripp | Eigenmaterial-Nackenband | Neues Abreißetikett am Nacken











F274 | 61-444-0 **Ladies´ Iconic 150 V Neck T**

100% Baumwolle

XS, S, M, L, XL, XXL

150 g/m² (White: 140 g/m²) Fruit of the Loom

BLACK	DEEP NAVY	FUCHSIA	HEATHER GREY
POWDER ROSE	RED	SOFT LAVENDER	WHITE

Gekämmte, ringgesponnene Baumwolle | Weiches Handgefühl | Geformte Seitennähte für eine feminine Passform | Schmaler V-Ausschnitt mit 1x1 Ripp | Eigenmaterial-Nackenband | Neues Abreißetikett am Nacken







RY6532 | CA6532 **Women´s Belice T-Shirt**

94% Baumwolle / 6% Elasthan

S, M, L, XL, XXL, 3XL

200 g/m² Roly

S, M, L, XL, XXL, 3XL

BLACK 02	CLAY ORANGE 266	DUSTY BLUE 267	LAVENDER 268
LILAC 121	MIST GREEN 264	WHITE 01	

S, M, L, XL, XXL

RED 60	ROSETTE 78	TURQUOISE 12

94% gekämmte Baumwolle / 6% Elasthan | Single Jersey | Tailliert und figurbetont | Modisches Design | Rundhals mit Einschnitt | Kurze, eingefasste Ärmel | Seitennähte | Weiches Material mit angenehmen Griff | Herausreißbares Label



S9010 | ST9010 **Ben V-Neck**

100% Baumwolle (Grey Heather: 85% Baumwolle / 15% Viskose)

S, M, L, XL, XXL

160 g/m² Stedman®

BLACK OPAL	MARINA BLUE	SLATE GREY (SOLID)	WHITE

Ringgesponnene Baumwolle | Eingefasster Ripp-Kragen | Kleines Größenetikett im Nacken | Pflegeetikett in der Seitennaht | Seitennähte | Waschbar bis 40 °C | Normal Fit

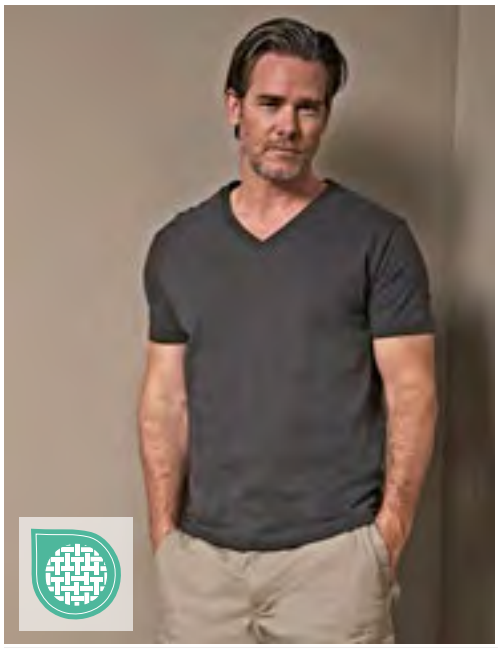







TJ8006 | 8006 **Fashion V-Neck Sof Tee**

100% Baumwolle

S, M, L, XL, XXL, 3XL

185 g/m² Tee Jays

BLACK	DARK GREY (SOLID)	NAVY	WHITE

Ringgesponnene, gekämmte Baumwolle | Modisch enger Schnitt | 2-lagiger Kragen mit Elasthan | Schulter-zu-Schulter Nackenband | Doppelt einlaufvorbehandelte Baumwolle | Langfaserige Baumwolle | | |

NEW

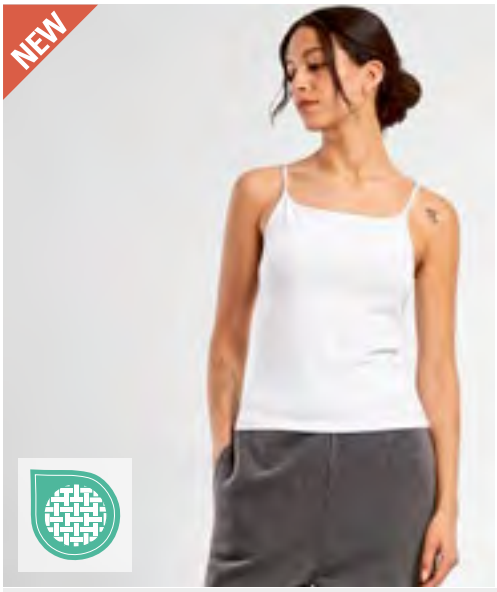





BY314 | BY314 **Ladies Stretch Jersey Short Slim Top**

95% Baumwolle / 5% Elasthan

XS, S, M, L, XL, XXL, 3XL, 4XL, 5XL

180 g/m² Build Your Brand

BLACK | WHITE

Regular fit | Ärmellos







Label

P92 | M92 **Women´s Loose Fit Vest**

100% Baumwolle (Charcoal Grey Melange: 60% Baumwolle / 40% Polyester), (Natural Melange: 80% Baumwolle / 20% Polyester)

XS, S, M, L, XL, XXL

125 g/m² Mantis

XS, S, M, L, XL, XXL

BLACK | WHITE

S, M, L, XL

SOFT OLIVE

Zertifizierung als Bio-Baumwolle in Arbeit, ringgesponnen und gekämmt | Single Jersey | Moderne, legere Passform | Geschwungener Saum | Schmale Einfassung an Hals-und Armausschnitt | Saum mit Zwillingsnadel | Abreißbares Größenetikett im Nacken |

BEST SELLER







Label

CV3480 | 3480 **Unisex Jersey Tank Top**

100% Baumwolle (Neon + Heather Farben: 52% Baumwolle / 48% Polyester), (Athletic Heather: 90% Baumwolle / 10% Polyester), (Triblend Farben: 50% Polyester / 25% Baumwolle / 25% Viskose)

XS, S, M, L, XL, XXL

145 g/m² Canvas

BLACK | HEATHER NAVY | HEATHER SLATE | NAVY | RED | TRUE ROYAL | WHITE

Gekämmte und ringgesponnene Airlume-Baumwolle | Für den Einzelhandel geeignet | Unisex | Seitennähte | Farben Neon Blue, Neon Green und Neon Yellow: 125 g/m²







Label

SFM236 | SF236 **Men´s Muscle Vest**

60% Baumwolle / 40% Polyester (Heather Grey: 85% Baumwolle / 15% Viskose)

S, M, L, XL, XXL

140 g/m² SF Men

BLACK | HEATHER GREY | WHITE

Racerback | Lang geschnitten | Abgesetzte Einfassung des Halsausschnitts und der Armlöcher | Gerader Saum mit Doppelnaht | Entfernbares SF (Skinnifit) Label

NEW

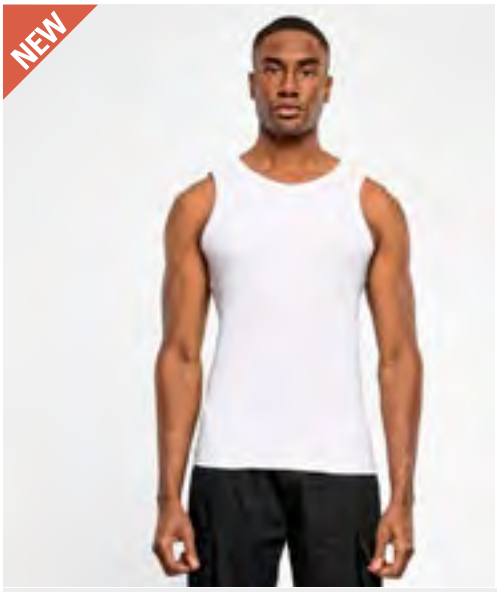





BY382 | BY382 **Men´s Tanktop**

100% Baumwolle

S, M, L, XL, XXL, 3XL, 4XL, 5XL

270 g/m² Build Your Brand

BLACK | WHITE

Regular fit | Ärmellos | U-Boot Ausschnitt









BY208 | BY208 **Ladies Racer Back Top**

95% Baumwolle / 5% Elasthan

XS, S, M, L, XL, XXL, 3XL, 4XL, 5XL

180 g/m² Build Your Brand

BLACK | LILAC | OCEAN BLUE | SOFT YELLOW | WHITE

Racerback-Schnitt | Hoher Rundhalsausschnitt | Slim Fit und | Mini-Länge

BEST SELLER







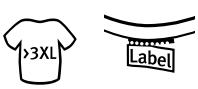

BY009 | BY009 **Mesh Tanktop**

100% Polyester

S, M, L, XL, XXL, 3XL, 4XL, 5XL

130 g/m² Build Your Brand

BLACK/WHITE | WHITE/BLACK

Polyester-Mesh | Neutrales Größenlabel ohne Branding, für Nackendruck geeignet | 2-farbiges Ripp-Bündchen an Arm- und Halsöffnung | Doppelte Nähte am Saum | Lang geschnitten

NEW



NEW MORNING STUDIOS





NM016 | NM016 **Sleeveless Tee**

100% Baumwolle

XS, S, M, L, XL, XXL, 3XL, 4XL, 5XL

New Morning Studios

BLACK | LIGHT ASPHALT | MAGNET | NAVY | OLIVE | SAND | WHITE

Loose fit | Rundhalsausschnitt | Ärmellos







SFM232 | SF232 **Men´s High Neck Slash Armhole Vest**

60% Baumwolle / 40% Polyester (Heather Grey: 85% Baumwolle / 15% Viskose)

XS, S, M, L, XL, XXL

140 g/m² SF Men

BLACK | HEATHER GREY | WHITE

Single-Jersey | Ripp-Rundhalsausschnitt | Ungesäumte Kanten an Armlöchern und Saum | Heraustrennbares Label für einfaches Umlabeln



BCTM201 | TM201 **T-Shirt Exact Move**

100% Baumwolle (Sport Grey: 85% Baumwolle / 15% Viskose)

S, M, L, XL, XXL

145 g/m² B&C BE INSPIRED

BLACK | NAVY | RED | SPORT GREY (HEATHER) | WHITE

Einlaufvorbehandelte, ringgesponnene Baumwolle | Rundhalsausschnitt, doppelt gelegt | Kragen in 1x1 Ripp-Strick mit Elasthan | Nackenband | Schulter mit einfacher Steppnaht verstärkt | Kantenband an Armausschnitt mit doppelter Steppnaht | Bund unten mit doppelter Steppnaht | Seitennähte | Durch den Kauf dieses Produkts von B&C unterstützen Sie die verantwortungsvolle Baumwollproduktion der Better Cotton Initiative*. B&C bezieht ausschließlich nachhaltige Fasern für seine Baumwollprodukte. * Dieses Produkt wird nach dem Prinzip der Massenbilanz bezogen und enthält daher möglicherweise keine Better-Cotton-Baumwolle







BY134 | BY134 **Ladies´ Turtleneck Short Top**

95% Baumwolle / 5% Elasthan

XS, S, M, L, XL, XXL, 3XL, 4XL, 5XL

180 g/m² Build Your Brand

BLACK

Sportliches Short Top | Zeitgemäßer Schnitt | Baumwolle mit Stretchanteil | Leichter Turtle Neck

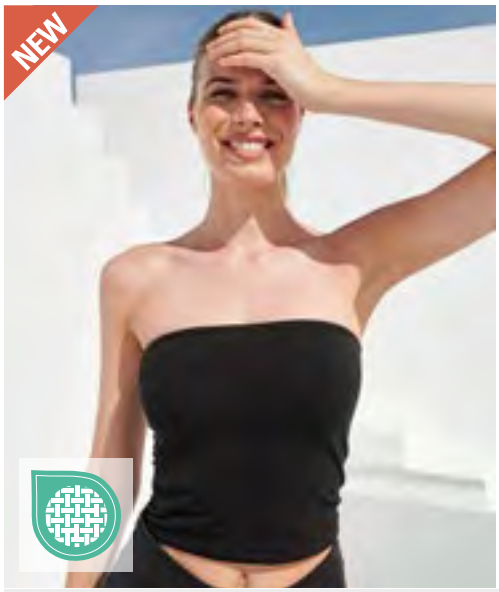



SF115 | SK115 **Women´s Bandeau Top**

93% Baumwolle / 7% Elasthan

XS, S, M, L, XL, XXL

190 g/m² SF Women

BLACK | WHITE

Single-Jersey | Schulterfrei | Vorderseite 2-lagig | Band aus griffigem Silikon auf der Vorderseite, um dafür zu sorgen, dass das Kleidungsstück beim Tragen nicht verrutscht | Saum mit Zwillingsnadelstich | Stretch | Ohne Branding für einfaches Rebranding | Wiederverwertbare, verschließbare Beutel – zu 100% aus recyceltem Kunststoff





BCTM070 | TM070 **Inspire Long Sleeve T /Men_°**

100% Baumwolle (Sport Grey: 90% Baumwolle / 10% Viskose)

S, M, L, XL, XXL, 3XL

140 g/m² B&C BE INSPIRED

BLACK | COBALT BLUE | FIRE RED | NAVY BLUE | SPORT GREY (HEATHER) | WHITE

Einlaufvorbehandelte, ringgesponnene und gekämmte zertifizierte Bio-Baumwolle oder Baumwolle im Übergang zu Bio | „B&C No Label"-Lösung für einfaches Rebranding | Bequeme Länge | Seitennähte | Medium Fit | Dünne Kragenrippe | Kragen- und Schulternähte sind mit einem weichen Kantenband verstärkt | Abreißetikett (aus Recyclingpapier) | B&C bezieht ausschließlich nachhaltige Fasern für seine Baumwollprodukte | |





BCTW071 | TW071 **Inspire Long Sleeve T /Women_°**

100% Baumwolle (Sport Grey: 90% Baumwolle / 10% Viskose)

XS, S, M, L, XL, XXL

140 g/m² B&C BE INSPIRED

BLACK | COBALT BLUE | FIRE RED | NAVY BLUE | SPORT GREY (HEATHER) | WHITE

Einlaufvorbehandelte, ringgesponnene und gekämmte zertifizierte Bio-Baumwolle oder Baumwolle im Übergang zu Bio | „B&C No Label"-Lösung für einfaches Rebranding | Bequeme Länge | Seitennähte | Medium Fit | Dünne Kragenrippe | Die Kragenrückseite ist mit einem weichen Kantenband verstärkt | Abreißetikett (aus Recyclingpapier) | B&C bezieht ausschließlich nachhaltige Fasern für seine Baumwollprodukte |





TJ530 | 530 **Men´s Long Sleeve Interlock Tee**

100% Baumwolle

S, M, L, XL, XXL, 3XL

220 g/m² Tee Jays

BLACK | DARK GREY (SOLID) | NAVY | WHITE

Bio-Baumwolle | Doppelt genäht | Enzym- und silikongewaschen | Taillierter Schnitt | Doppelt einlaufvorbehandelt | Gekämmte, ringgesponnene, langfaserige Baumwolle | |





TJ590 | 590 **Women´s Long Sleeve Interlock Tee**

100% Baumwolle

S, M, L, XL, XXL, 3XL

220 g/m² Tee Jays

BLACK | DARK GREY (SOLID) | NAVY | WHITE

Bio-Baumwolle | Doppelt genäht | Enzym- und silikongewaschen | Ripp-Kragen mit Elasthan | Doppelt einlaufvorbehandelt | Gekämmte, ringgesponnene, langfaserige Baumwolle | Taillierter Schnitt | |



STEDMAN

S9720 | ST9720 **Stretch Long Sleeve Women**

95% Baumwolle / 5% Elasthan (Grey Heather: 82% Baumwolle / 14% Viskose / 4% Elasthan)

XS, S, M, L, XL

170 g/m² Stedman®

XS, S, M, L, XL

BLACK OPAL | WHITE

S, M, L, XL

GREY HEATHER | MARINA BLUE

95% gekämmte Ringspinn-Baumwolle / 5% Elasthan | Single-Jersey, „Full-Feeder" | Schmaler Kragen | Verstärkte Schulternaht | Kontrastfarbenes Nackenband | Schmaler Ärmelsaum | Weiter, moderner Halsausschnitt | Kleines Größenetikett im Nacken | Pflegeetikett in der Seitennaht | Seitennähte | Körperbetonte Passform | Waschbar bis 40 °C

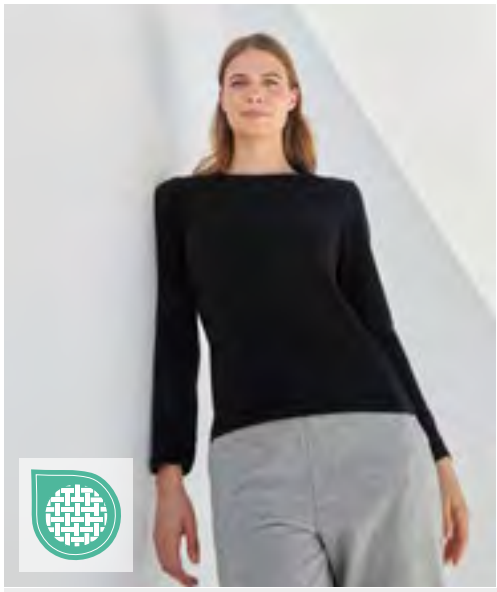

SF CLOTHING

STRETCH

Label

SF124 | SK124 **Women´s Feel Good Long Sleeved Stretch T**

96% Baumwolle / 4% Elasthan (Heather Blue: 65% Polyester / 30% Baumwolle / 5% Elasthan)

XS, S, M, L, XL, XXL

165 g/m² SF Women

BLACK | WHITE

Gerippter Rundhalsausschnitt mit Nackenband | Moderner, langer Schnitt | Enzymgewaschen für einzigartig weiches Tragegefühl | Doppelnähte an Ärmeln und Saum | Entfernbares SF (Skinnifit) Label |



BUILD YOUR BRAND



Label

BY091 | BY091 **Long Sleeve Tee With Cuffrib**

100% Baumwolle

XS, S, M, L, XL, XXL

200 g/m² Build Your Brand

XS, S, M, L, XL, XXL

BLACK | WHITE

S, M, L, XL, XXL

HEATHER GREY | OLIVE

Langarmshirt mit Ripp-Bündchen | Crewneck | Breit gerippte Ärmelbündchen



BUILD YOUR BRAND



>3XL

BY198 | BY198 **Oversized Cut On Sleeve Longsleeve**

100% Baumwolle

XS, S, M, L, XL, XXL, 3XL, 4XL, 5XL

220 g/m² Build Your Brand

BLACK | SAND | WHITE

Single Jersey | Oversized fit | Gerippter Rundhalsausschnitt | Überschnittene Schultern



Neutral®
Certified Responsibility™





NE61050 | O61050 **Men´s Long Sleeve T-Shirt**

100% Baumwolle
XS, S, M, L, XL, XXL, 3XL, 4XL, 5XL
155 g/m² Neutral

XS, S, M, L, XL, XXL, 3XL, 4XL, 5XL

BLACK	NAVY	SPORT GREY	WHITE

S, M, L, XL, XXL, 3XL

BORDEAUX	BOTTLE GREEN	CHARCOAL	DARK HEATHER
DUSTY INDIGO	DUSTY MINT	GREEN	LIGHT BLUE
LIGHT PINK	LIME	MILITARY	ORANGE
PINK	RED	ROYAL	SAPPHIRE
TEAL	WHITE / NAVY (STRIPED)	YELLOW	

Zertifizierte Fairtrade-Baumwolle | Gekämmte Bio-Baumwolle | Single Jersey Strick | Modern Fit | Lange Ärmel | Elasthan Ripp am Halsausschnitt | Inneres Nackenband



Neutral®
Certified Responsibility™




NE81050 | O81050 **Ladies´ Long Sleeve T-Shirt**

100% Baumwolle
XS, S, M, L, XL, XXL
155 g/m² Neutral

BLACK	BORDEAUX	BOTTLE GREEN	CHARCOAL
DARK HEATHER	DUSTY INDIGO	DUSTY MINT	GREEN
LIGHT BLUE	LIGHT PINK	LIME	MILITARY
NAVY	ORANGE	PINK	RED
ROYAL	SAPPHIRE	SPORT GREY	TEAL
WHITE	WHITE / NAVY (STRIPED)	YELLOW	

Fairtrade-zertifizierte Baumwolle | Gekämmte Bio-Baumwolle | Single Jersey Strick | Modern Fit | Lange Ärmel | Elasthan Ripp am Halsausschnitt | Inneres Nackenband |



X.O by promodoro





XO1460 | 1460 **Men´s V-Neck T-Shirt Long Sleeve**

100% Baumwolle
XS, S, M, L, XL, XXL, 3XL
140 g/m² X.O by Promodoro

BLACK	BRIGHT ROSE	HEATHER NAVY	PETROL
STEEL GREY (SOLID)	WHITE		

Gekämmte Baumwolle | Elegantes weiches Griffgefühl | Elastisch | Kragenfassung in self fabric | Neutrales Grössenetikett | Verstärkte Schulternähte | Doppelnähte | Seitennähte | Schmal geschnitten

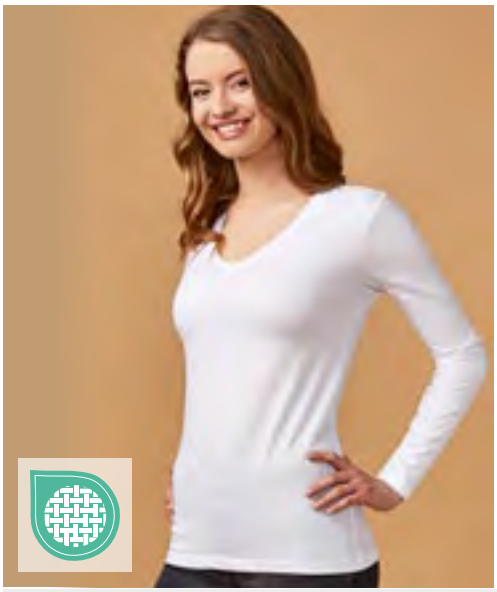

X.O by promodoro





XO1560 | 1560 **Women´s V-Neck T-Shirt Long Sleeve**

100% Baumwolle
XS, S, M, L, XL, XXL, 3XL
140 g/m² X.O by Promodoro

BLACK	BRIGHT ROSE	HEATHER NAVY	PETROL
STEEL GREY (SOLID)	WHITE		

Gekämmte Baumwolle | Elegantes weiches Griffgefühl | Elastisch | Kragenfassung in self fabric | Neutrales Grössenetikett | Verstärkte Schulternähte | Doppelnähte | Seitennähte | Schmal geschnitten



L04453 | 04453 **Unisex Embossed Thermal T-Shirt**

100% Baumwolle
S, M, L, XL, XXL
170 g/m² SOL´S

NATURAL

Ungefärbte Baumwolle, davon 20% recycelt | Geschnitten und genäht | Lange Ärmel mit Ripp-Bündchen | Ausschnitt und Overlock-Nähte an der Unterseite aus Ripp-Gewebe | Lockere Passform





MY210 | MY210 **my mate - Unisex Long Sleeve**

Uni Farben: 100% Baumwolle; Heather Farben: 60% Baumwolle / 40% Polyester; Heather Grey: 85% Baumwolle / 15% Viskose
XS, S, M, L, XL, XXL, 3XL
160 g/m² Miners mate

BLACK/BLACK | BLACK/HEATHER BLACK | BURGUNDY/HEATHER BURGUNDY
GREY SOLID/HEATHER GREY | HEATHER GREY/GREY SOLID | NAVY/HEATHER NAVY
OLIVE/HEATHER OLIVE | WHITE/WHITE

Classic fit | Ringgesponnene Baumwolle | Single Jersey | Entfernbares miners mate Etikett | Neutrales Größenetikett im Kragen, seitlich versetzt | Einlaufvorbehandelt und Enzymgewaschen



NE81006 | O81006 **Ladies´ Three Quarter Sleeve T-Shirt**

100% Baumwolle
XS, S, M, L, XL, XXL
155 g/m² Neutral

BLACK | BORDEAUX | NAVY
RED | SPORT GREY | WHITE

Fairtrade-zertifizierte Baumwolle | Zertifizierte, gekämmte Bio-Baumwolle | Single Jersey Strick | 3/4-Ärmel | Elasthan Ripp am Halsausschnitt | Nackenband innen





TJ460 | 460 **Women´s Stretch 3/4 Sleeve Tee**

90% Baumwolle / 10% Elasthan
S, M, L, XL, XXL, 3XL
195 g/m² Tee Jays

BLACK | NAVY | WHITE

Doppelt genäht | Ripp-Kragen mit Elasthan | Enzymgewaschen | Full Feeder-Elasthan | Gekämmte, ringgesponnene Baumwolle | Verstärkte Schulternähte | |





P97 | M97 **Women´s Loose Fit Long Sleeve T**

100% Baumwolle
S, M, L, XL
125 g/m² Mantis

BLACK | WHITE

Zertifizierung als Bio-Baumwolle in Arbeit, ringgesponnen und gekämmt | Single Jersey | Weiter Halsausschnitt | Modern Fit | Raglan-Ärmel | Abgerundeter Saum mit leicht verlängertem Rückenteil | Abreißbares Größenetikett



SF CLOTHING

STRETCH

SF116 | SK116 **Women´s One Shoulder Top**

93% Baumwolle / 7% Elasthan

XS, S, M, L, XL, XXL

190 g/m² SF Women

BLACK | WHITE

Single-Jersey | One-Shoulder-Weste | Vorderseite 2-lagig | Band aus griffigem Silikon auf der Vorderseite, um dafür zu sorgen, dass das Kleidungsstück beim Tragen nicht verrutscht | Doppelnähte an Saum, Kragen und Armausschnitten | Stretch | Ohne Branding für einfaches Rebranding | Wiederverwertbare, verschließbare Beutel – zu 100% aus recyceltem Kunststoff

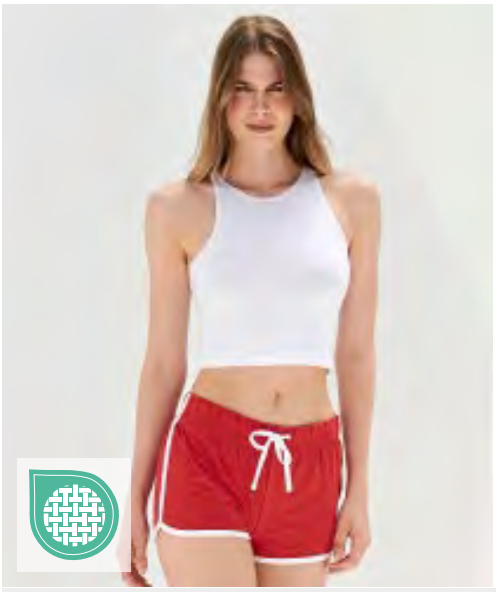

SF CLOTHING



Label

SF106 | SK106 **Women´s Cropped Top**

93% Baumwolle / 7% Elasthan

XS, S, M, L, XL

190 g/m² SF Women

BLACK | WHITE

Single-Jersey | Verkürztes Oberteil | Racer-Ausschnitt vorne und hinten | Doppelnähte an Saum, Kragen und Armausschnitten | Herausreißbares Label



BELLA+CANVAS



Label

BL6682 | 6682 **Women´s Racerback Cropped Tank**

52% Baumwolle / 48% Polyester (Athletic Heather: 90% Baumwolle / 10% Polyester)

S, M, L, XL

125 g/m² Bella

ATHLETIC HEATHER | DARK GREY HEATHER | HEATHER DEEP TEAL | HEATHER DUSTY BLUE
HEATHER FRENCH VANILLA | HEATHER MAUVE | HEATHER MUSTARD | HEATHER NAVY
HEATHER OLIVE | HEATHER ORCHID | HEATHER SUNSET | SOLID BLACK BLEND
SOLID WHITE BLEND

Gekämmte(s) und ringgesponnene(s) Airlume-Baumwolle/Polyester-Jersey | Mit Seitennaht | Ungesäumtes Armloch | Racerback-Rücken | Kurz geschnitten | Abreißbares Etikett | Vorgeschrumpft



mantis



Label

P96 | M96 **Women´s Crop Top T**

100% Baumwolle (Heather Grey Melange: 85% Baumwolle / 15% Polyester)

XS, S, M, L, XL

120 g/m² Mantis

BLACK | HEATHER GREY MELANGE | SOFT PINK | WHITE

Lockeres, bauchfreies Rundhals T-Shirt | Bio-Baumwolle, ringgesponnen und gekämmt | Fallende Schulterpartie mit aufgerollten Ärmeln | Saum mit Zwillingsnadel | 1x1 Ripp-Kragen | Abreißbares Größenetikett |

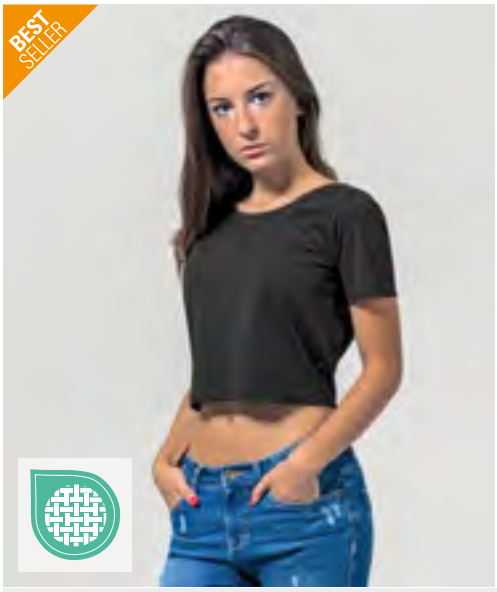



BY042 | BY042 **Ladies´ Cropped Tee**

95% Baumwolle / 5% Elasthan (Grey: 85% Baumwolle / 10% Viskose / 5% Elasthan)

XS, S, M, L, XL, XXL, 3XL, 4XL, 5XL

180 g/m² Build Your Brand

BLACK | CITY RED | GREY | LIGHT NAVY | OCEAN BLUE | PALE OLIVE | PINK | WHITE | WHITE SAND

Single Jersey | Neutrales Größenlabel ohne Branding | Für Nackendruck geeignet | Kurz geschnitten | Modische Passform

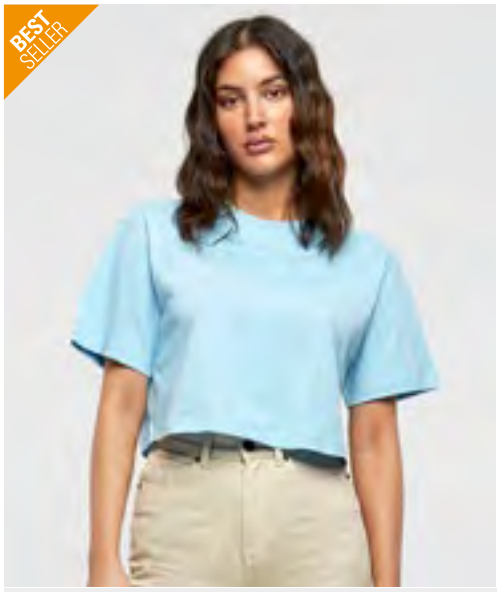



BY264 | BY264 **Ladies Short Oversized Tee**

100% Baumwolle

XS, S, M, L, XL, XXL, 3XL, 4XL, 5XL

140 g/m² Build Your Brand

BALTIC BLUE | BLACK | HIBISKUS PINK | SAND | SOFT LILAC | WHITE

Bauchfreier Schnitt | Legere Oversize Passform | Kurze, weite Ärmel | Rundhalsausschnitt



next level apparel



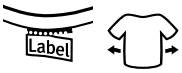

NX7610 | N7610 **Women´s Heavyweight Boxy T-Shirt**

100% Baumwolle (Heather Grey: 90% Baumwolle / 10% Polyester)

XS, S, M, L, XL, XXL, 3XL

230 g/m² Next Level Apparel

BLACK | BONE | HEATHER GREY | MIDNIGHT NAVY | TAN | WHITE

100% schwere, ringgesponnene, gekämmte Baumwolle | Weiche, langlebige und glatte Oberfläche

NEW

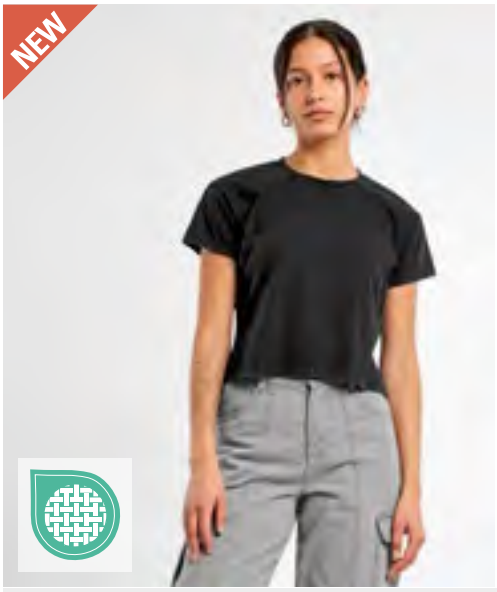







BY305 | BY305 **Ladies Stonewash Cropped Tee**

100% Baumwolle

XS, S, M, L, XL, XXL, 3XL, 4XL, 5XL

210 g/m² Build Your Brand

BLACK | MAGNET

Vintage-Stil | Rundhalsausschnitt | Regular Fit | Kurze Ärmel









JT006 | JT006 **Women´s Tri-Blend Cropped T**

50% Polyester / 25% Viskose / 25% Baumwolle (Heather Black: 40% Viskose / 40% Baumwolle / 20% Polyester)

XS, S, M, L, XL

160 g/m² Just Ts

HEATHER BLACK | HEATHER GREY | SOLID BLACK | SOLID WHITE

Slim Fit und | Seitennähte | Kurz geschnitten | Triblend-Material | Gerippter Rundhalsausschnitt | Zwillingsnadelstich-Detail | Nur Größenetikett – weiß mit Farbcodierung für Damen | |

NEW







NM006 | NM006 **Ladies Cropped Tee**

95% Baumwolle / 5% Elasthan

XS, S, M, L, XL, XXL, 3XL, 4XL, 5XL

New Morning Studios

BLACK | LIGHT ASPHALT | MAGNET | NAVY

OLIVE | SAND | WHITE

Loose fit | Kurze Länge | Rundhalsausschnitt | Set-In Ärmel









BY054 | BY054 **Ladies´ Acid Washed Cropped Tee**

100% Baumwolle

XS, S, M, L, XL

170 g/m² Build Your Brand

XS, S, M, L, XL

DARKGREY WHITE | GREY BLACK

XS, L, XL

BERRY BLACK

L, XL

TEAL BLACK

XL

INDIGO WHITE

Neutrales Größenlabel ohne Branding | Für Nackendruck geeignet | Überschnittene Schulter | Necktape | Rippbündchen am Halsausschnitt | Doppelnähte am Saum | Passform Regular | Farbabweichungen sind möglich. Eine einheitliche Lieferung kann nicht gewährleistet werden. Die Unterschiede in der Ausführung stellen keinen Mangel dar.





SF237 | SK237 **Women´s Cropped Boxy T**

60% Baumwolle / 40% Polyester
XXS, XS, S, M, L, XL
140 g/m² SF Women

BLACK | WHITE

Herausreißbares Label | Kurz geschnittenes T-Shirt mit übergroßer, kastiger Passform | Gerippter Stretch-Halsausschnitt | Zwillingsnadelstich







P198 | M198 **Women's Cropped Heavy T**

100% Baumwolle
S, M, L, XL
220 g/m² Mantis

BLACK | WHITE

Zertifizierung als 100% Bio-Baumwolle im Übergang | Single-Jersey | Weiche, schwere Baumwolle | Kurz geschnitten | Loose Fit Passform | Abreißbares Nackenetikett | Pflegeetikett mit QR-Code zur Rückverfolgung der Lieferkette und Prüfung der positiven Auswirkungen des Kaufs von Biomaterialien | Pflegeetikett aus Bio-Baumwolle



SF170 | SK170 **Women´s High Neck Crop Vest**

96% Baumwolle / 4% Elasthan
XS, S, M, L
220 g/m² SF Women

BLACK | WHITE

Soft-Stretch Single-Jersey | Abgesetzter Trichterkragen | Taillenlang geschnitten | Doppelnähte an Armlöchern und Saum | Abreißetikett



BL6482 | 6482 **Women´s Jersey Crop Tee**

100% Baumwolle
S, M, L, XL
120 g/m² Bella

ATHLETIC HEATHER | BLACK | MILITARY GREEN
MUSTARD | VINTAGE WHITE | WHITE

100% gekämmte und ringgesponnene Airlume-Baumwolle | Saumabschluss | Übergroße Ärmel | Halseinfassung | Bequeme Passform







BL1201 | 1201 **Women´s Micro Rib Raglan Baby Tee**

52% Baumwolle / 48% Polyester (Athletic Heather: 90% Baumwolle / 10% Polyester)
XS, S, M, L, XL, XXL
Bella

ATHLETIC HEATHER/BLACK | WHITE/BABY BLUE
WHITE/BLACK | WHITE/KELLY GREEN
WHITE/NAVY | WHITE/PINK
WHITE/RED | WHITE/TRUE ROYAL

Gekämmte und ringgesponnene Airlume-Baumwolle | Rundhalseinfassung | Eingesetzter Flügelärmel | Mittlere Länge | 1x1-Ripp | Fitted | Stretch-Passform | Vorgeschrumpft | Mit Seitennaht







BL1019 | 1019 **Women´s Micro Rib Racer Tank**

52% Baumwolle / 48% Polyester (Athletic Heather: 90% Baumwolle / 10% Polyester)
XS, S, M, L, XL, XXL
Bella

ATHLETIC HEATHER | SOLID BLACK BLEND | SOLID NATURAL BLEND
SOLID NAVY BLEND | SOLID PINK BLEND | SOLID RED BLEND
SOLID WHITE BLEND

Gekämmte und ringgesponnene Airlume-Baumwolle | Hochgeschlossen | 3/4-Länge | 1x1-Ripp | Fitted





F295 | 61-026-0 **Short Sleeve Baseball T**

100% Baumwolle
S, M, L, XL, XXL, 3XL
165 g/m² (White: 160 g/m²) Fruit of the Loom

WHITE/BLACK	WHITE/DEEP NAVY
WHITE/RED	WHITE/ROYAL BLUE

Kragen in Kontrastfarbe aus Baumwolle/Lycra® Ripp | Höhere Maschendichte für verbesserte Bedruckbarkeit |





F296 | 61-028-0 **Long Sleeve Baseball T**

100% Baumwolle
S, M, L, XL, XXL, 3XL
165 g/m² (White: 160 g/m²) Fruit of the Loom

WHITE/BLACK	WHITE/DEEP NAVY
WHITE/RED	WHITE/ROYAL BLUE

Kragen in Kontrastfarbe aus Baumwolle/Lycra® Ripp | Höhere Maschendichte für verbesserte Bedruckbarkeit |





BY007 | BY007 **Raglan Contrast Tee**

100% Baumwolle (Grey: 90% Baumwolle / 10% Viskose), (Charcoal: 60% Baumwolle / 40% Polyester)
S, M, L, XL, XXL, 3XL, 4XL, 5XL
140 g/m² Build Your Brand

S, M, L, XL, XXL, 3XL, 4XL, 5XL

BLACK/CHARCOAL (HEATHER)	CHARCOAL (HEATHER)/BLACK
WHITE/BLACK	

S, M, L, XL, 3XL, 4XL, 5XL

WHITE/HEATHER GREY

Single Jersey | Neutrales Größenlabel ohne Branding, für Nackendruck geeignet | Raglan-Ärmel | Doppelnähte am Saum | Necktape | Ripp-Bündchen am Halsausschnitt | Lang und schmal geschnitten





CV3200 | 3200 **Unisex 3/4 Sleeve Baseball T-Shirt**

52% Baumwolle / 48% Polyester (Triblend Farben: 50% Polyester / 25% Baumwolle / 25% Viskose)
XS, S, M, L, XL, XXL
135 g/m² Canvas

BLACK/DEEP HEATHER	BLACK/WHITE	WHITE/BLACK
WHITE/DEEP HEATHER	WHITE/DENIM TRIBLEND (HEATHER)	WHITE/KELLY
WHITE/NAVY	WHITE/RED	WHITE/TRUE ROYAL

Kontrastfarbene Raglan-Ärmel | Gekämmte, ringgesponnene Baumwolle | Mit Seitennaht | Für den Einzelhandel geeignet | Unisex

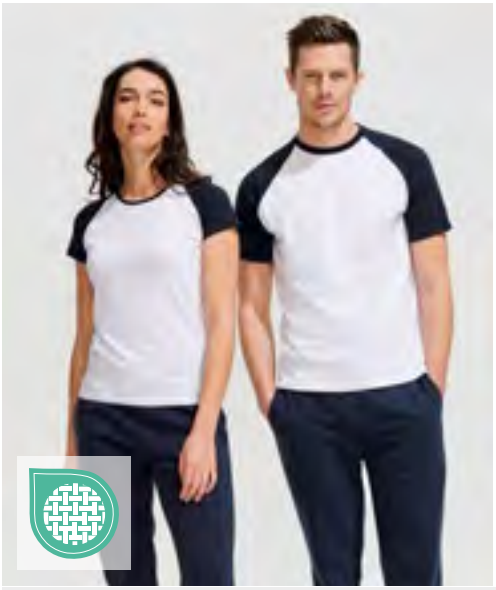



L140 | 11190 **Raglan T-Shirt Funky 150**

100% Baumwolle (Heather Grey: 85% Baumwolle / 15% Viskose)
S, M, L, XL, XXL, 3XL
150 g/m² SOL´S

BLACK/GREY MELANGE	BLACK/RED	WHITE/BLACK
WHITE/NAVY	WHITE/ORANGE	WHITE/RED
WHITE/ROYAL BLUE 241		

Raglanärmel | Geschnitten und genäht | Halbgekämmte Ringspun-Baumwolle | Ohne Seitennähte

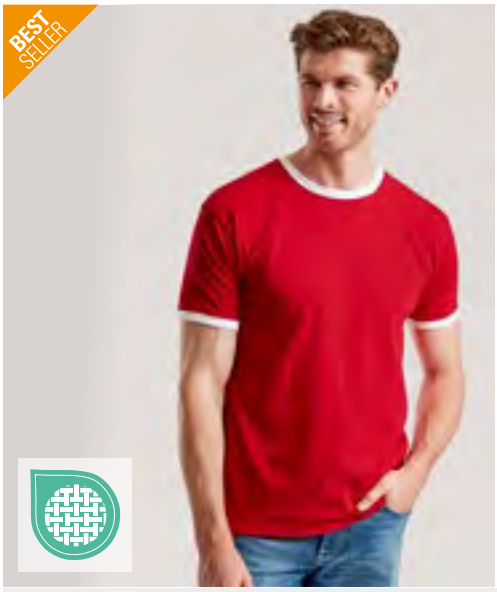



F159 | 61-168-0 **Ringer Tee**

100% Baumwolle
S, M, L, XL, XXL, 3XL
165 g/m² (White: 160 g/m²) Fruit of the Loom

BLACK/WHITE | NAVY/WHITE | RED/WHITE
ROYAL BLUE/WHITE | SUNFLOWER/KELLY GREEN | WHITE/BLACK
WHITE/NAVY | WHITE/RED | WHITE/ROYAL BLUE

Rundhalsausschnitt mit Baumwolle/Lycra® Ripp | Gleichfarbiges Nackenband | Höhere Maschendichte für verbesserte Bedruckbarkeit |





BYBB022 | BB022 **Men´s Ringer Tee**

100% Baumwolle
XS, S, M, L, XL, XXL, 3XL, 4XL, 5XL
140 g/m² Build Your Brand Basic

BLACK/CITY RED | BLACK/WHITE | CHARCOAL/BLACK
CHARCOAL/CHERRY | WHITE/BLACK

Passform Regular | Kurzen Ärmel | Crewneck





BY070 | BY070 **Acid Washed Tee**

100% Baumwolle
S, M, L, XL, XXL, 3XL, 4XL, 5XL
170 g/m² Build Your Brand

S, M, L, XL, XXL, 3XL, 4XL, 5XL
BERRY BLACK | DARKGREY WHITE | GREY BLACK
M, XL, 3XL, 4XL, 5XL
INDIGO WHITE

Neutrales Größenlabel ohne Branding | Für Nackendruck geeignet | Set-In-Ärmel | Necktape | Rippbündchen am Halsausschnitt | Doppelnähte am Saum | Passform Regular | Farbabweichungen sind möglich. Eine einheitliche Lieferung kann nicht gewährleistet werden. Die Unterschiede in der Ausführung stellen keinen Mangel dar.





BY053 | BY053 **Ladies´ Acid Washed Extended Shoulder Tee**

100% Baumwolle
XS, S, M, L, XL, XXL, 3XL, 4XL, 5XL
170 g/m² Build Your Brand

XS, S, M, L, XL, XXL, 3XL, 4XL, 5XL
ASPHALT | BERRY BLACK | BLACK | DARKGREY WHITE
GREY BLACK | INDIGO WHITE
XS, S, M, XL, XXL, 3XL, 4XL, 5XL
TEAL BLACK
XS, S, M, L, XL, XXL, 3XL, 4XL
DARK KHAKI

Neutrales Größenlabel ohne Branding | Für Nackendruck geeignet | Überschnittene Schulter | Weiter Halsausschnitt | Rippbündchen am Halsausschnitt | Umgeschlagene Ärmelabschlüsse | Doppelnähte am Saum | Loose Fit Passform | Farbabweichungen sind möglich. Eine einheitliche Lieferung kann nicht gewährleistet werden. Die Unterschiede in der Ausführung stellen keinen Mangel dar.

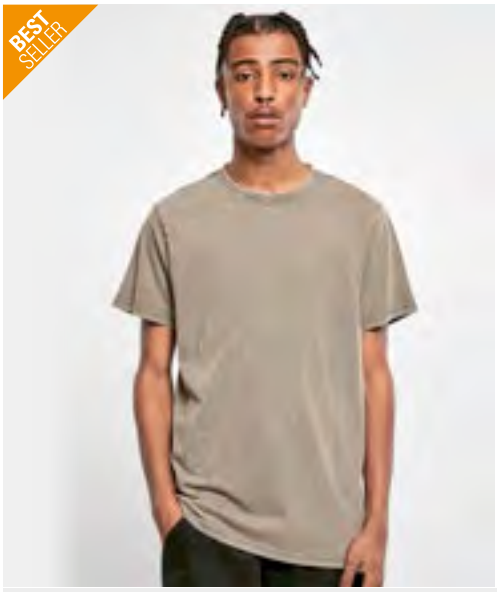



BY190 | BY190 **Acid Washed Round Neck Tee**

100% Baumwolle
XS, S, M, L, XL, XXL, 3XL, 4XL, 5XL
180 g/m² Build Your Brand

ASPHALT | BALTIC BLUE | BLACK | DARK KHAKI
SOFT LILAC | SOFT PINK | VINTAGE BLUE

Single Jersey | Passform Regular | Gerippter Rundhalsausschnitt | Acid-Waschung





NE81003 | O81003 **Ladies´ Loose Fit T-Shirt**

100% Baumwolle
XS, S, M, L, XL, XXL
155 g/m² Neutral

BLACK | BORDEAUX | NAVY | RED
SPORT GREY | WHITE | WHITE - NAVY (STRIPED)

Fairtrade-zertifizierte Baumwolle | Zertifizierte, gekämmte Bio-Baumwolle | Single Jersey Strick | Loose Fit Passform | Kurzen Ärmel | Tiefer Rundhalsausschnitt | Nackenband innen



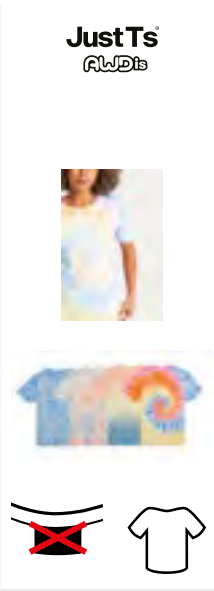

JT022 | JT022 **Tie-Dye T**

100% Baumwolle
XS, S, M, L, XL, XXL
140 g/m² Just Ts

BLUE CLOUD | GREY PINK MARBLE | PASTEL SUNSET DIP | TIE-DYE SWIRL

Gekämmte Ringspun-Baumwolle | Standard-Passform | Seitennähte | Tie-Dye-Design | Jedes Kleidungsstück ist ein Unikat | Nackenband | Gerippter Rundhalsausschnitt | Zwillingsnadelstich-Detail | Nur Größenetikett, schwarz mit Farbcodierung für Unisex |





P109s | M109S **Men´s Stripy T**

100% Baumwolle
S, M, L, XL
150 g/m² Mantis

BLACK/RED | BLACK/WHITE | CLASSIC BLUE/WHITE
NAVY/WHITE

Zertifizierung als Bio-Baumwolle in Arbeit, ringgesponnen und gekämmt | Ultraweicher Single-Jersey | Garngefärbte Streifen, 2 cm x 2 cm | Ausschnitt aus schmalem Feinripp | Verstärktes Nackenband | Neutrales Größenetikett im Nacken |

NEW



ASQUITH & FOX

AQ072 | AQ072 **Men´s Marinière Coastal Short Sleeve Tee**

100% Baumwolle

S, M, L, XL, XXL

140 g/m² Asquith & Fox

WHITE/NAVY

Kurze Ärmel

NEW



ASQUITH & FOX

AQ073 | AQ073 **Women´s Marinière Coastal Short Sleeve Tee**

100% Baumwolle

XS, S, M, L, XL

140 g/m² Asquith & Fox

WHITE/NAVY

Kurze Ärmel

NEW



ASQUITH & FOX

AQ070 | AQ070 **Men´s Marinière Coastal Long Sleeve Tee**

100% Baumwolle

S, M, L, XL, XXL

200 g/m² Asquith & Fox

WHITE/NAVY

Mit einem schnörkellosen, weiten Ausschnitt | Lange Ärmel | Classic fit

NEW



ASQUITH & FOX

AQ071 | AQ071 **Women´s Marinière Coastal Long Sleeve Tee**

100% Baumwolle

XS, S, M, L, XL

200 g/m² Asquith & Fox

WHITE/NAVY

Mit einem schnörkellosen, weiten Ausschnitt | Lange Ärmel | Feminine Passform



BCPU409 | PU409 Unisex Polo Safran

100% Baumwolle (Heather Grey: 90% Baumwolle / 10% Viskose), (Ash: 99% Baumwolle / 1% Viskose)

S, M, L, XL, XXL, 3XL

180 g/m²

B&C BE INSPIRED

S, M, L, XL, XXL, 3XL

BLACK	HEATHER GREY	NAVY	RED
ROYAL BLUE	WHITE		

S, M, L, XL, XXL

DARK GREY (SOLID)

Einlaufvorbehandelte, ringgesponnene und gekämmte Baumwolle | Kragen und Bündchen in 1x1 Ripp-Strick | Verstärkte 3-Knopfleiste mit fixierbarem Einlagenstoff | Farblich abgestimmte Knöpfe | Nackenband | Seitennähte | Durch den Kauf dieses Produkts von B&C unterstützen Sie die verantwortungsvolle Baumwollproduktion der Better Cotton Initiative*. B&C bezieht ausschließlich nachhaltige Fasern für seine Baumwollprodukte. * Dieses Produkt wird nach dem Prinzip der Massenbilanz bezogen und enthält daher möglicherweise keine Better-Cotton-Baumwolle





BCPM430 | PM430 Inspire Polo /Men_°

100% Baumwolle (Heather Grey: 90% Baumwolle / 10% Viskose)

S, M, L, XL, XXL, 3XL

170 g/m²

B&C BE INSPIRED

BLACK	BOTTLE GREEN	COBALT BLUE	DARK GREY (SOLID)
FIRE RED	HEATHER GREY	MILLENNIAL LILAC	MILLENNIAL MINT
NAVY BLUE	ORANGE	ORCHID GREEN	ORCHID PINK
RADIANT PURPLE	SKY BLUE	SOLAR YELLOW	SORBET
URBAN KHAKI	URBAN ORANGE	VERY TURQUOISE	WHITE

Einlaufvorbehandelte, ringgesponnene zertifizierte Bio-Baumwolle oder Baumwolle im Übergang zu Bio | „B&C No Label"-Lösung für einfaches Rebranding | Kragen und Bündchen aus 1x1 Ripp-Strick | Leiste mit zwei Knöpfen und Nackenband aus demselben Material | Moderner Schnitt | Seitennähte | Farblich abgestimmte Knöpfe | Abreißetikett (aus Recyclingpapier) | B&C bezieht ausschließlich nachhaltige Fasern für seine Baumwollprodukte

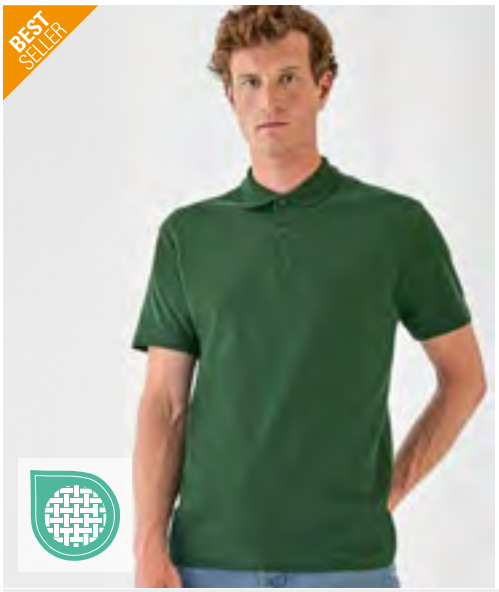



BCPUI10 | PUI10 Unisex Polo ID.001

100% Baumwolle (Heather Grey: 90% Baumwolle / 10% Viskose)

XS, S, M, L, XL, XXL, 3XL, 4XL

180 g/m²

B&C BE INSPIRED

ANTHRACITE	ATOLL	BLACK	BOTTLE GREEN
BROWN	CHILI GOLD	FUCHSIA	HEATHER GREY
KELLY GREEN	LIGHT BLUE	NAVY	ORANGE
PIXEL CORAL	PURPLE	REAL GREEN	RED
ROYAL BLUE	SAND	WHITE	WINE

Einlaufvorbehandelte, ringgesponnene Baumwolle | Kragen aus 1x1 Ripp-Strick | Verstärkte 2-Knopfleiste mit fixierbarem Einlagenstoff | Farblich abgestimmte Knöpfe | Nackenband | Seitennähte | Durch den Kauf dieses Produkts von B&C unterstützen Sie die verantwortungsvolle Baumwollproduktion der Better Cotton Initiative*. B&C bezieht ausschließlich nachhaltige Fasern für seine Baumwollprodukte. * Dieses Produkt wird nach dem Prinzip der Massenbilanz bezogen und enthält daher möglicherweise keine Better-Cotton-Baumwolle

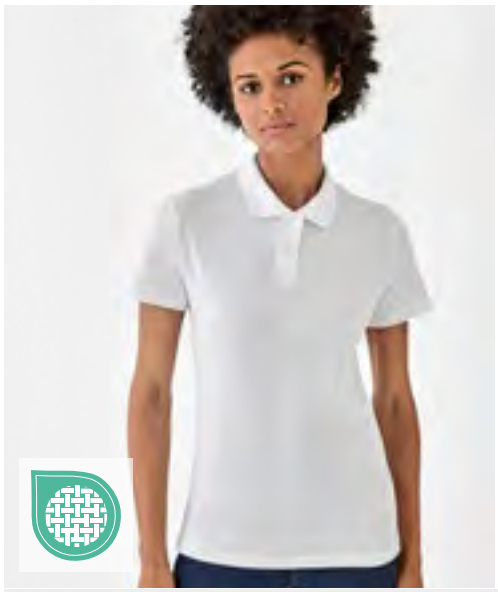



BCPWI11 | PWI11 Women´s Polo ID.001

100% Baumwolle (Heather Grey: 90% Baumwolle / 10% Viskose)

XS, S, M, L, XL, XXL, 3XL

180 g/m²

B&C BE INSPIRED

ANTHRACITE	ATOLL	BLACK	BOTTLE GREEN
BROWN	CHILI GOLD	FUCHSIA	HEATHER GREY
KELLY GREEN	LIGHT BLUE	NAVY	ORANGE
PIXEL CORAL	PURPLE	REAL GREEN	RED
ROYAL BLUE	SAND	WHITE	WINE

Einlaufvorbehandelte, ringgesponnene Baumwolle | Kragen aus 1x1 Ripp-Strick | Verstärkte 2-Knopfleiste mit fixierbarem Einlagenstoff | Farblich abgestimmte Knöpfe | Nackenband | Seitennähte | Femininer Schnitt | Durch den Kauf dieses Produkts von B&C unterstützen Sie die verantwortungsvolle Baumwollproduktion der Better Cotton Initiative*. B&C bezieht ausschließlich nachhaltige Fasern für seine Baumwollprodukte. * Dieses Produkt wird nach dem Prinzip der Massenbilanz bezogen und enthält daher möglicherweise keine Better-Cotton-Baumwolle







L03566 | 03566 **Men´s Planet Polo Shirt**

100% Baumwolle (Grey Melange: 85% Baumwolle / 15% Viskose)

S, M, L, XL, XXL, 3XL, 4XL, 5XL

170 g/m² SOL´S

S, M, L, XL, XXL, 3XL, 4XL, 5XL

BLACK | BOTTLE GREEN | FRENCH NAVY | GREY MELANGE
RED | ROYAL BLUE 241 | WHITE

S, M, L, XL, XXL, 3XL

ARCTIC BLUE | ASTRAL PURPLE | FROZEN GREEN | LIGHT YELLOW
OFF WHITE | POOL BLUE | POP ORANGE | ROPE
SPRING GREEN

Piqué 170 | 100% Bio-Baumwolle | Bio-Poloshirt aus Piqué | Passform Regular | Seitennaht | 2 Knöpfe | Kragen und Ärmelabschlüsse aus 1x1 Ripp | Kein Label

L03575 | 03575 **Women´s Planet Polo Shirt**

100% Baumwolle (Grey Melange: 85% Baumwolle / 15% Viskose)

XS, S, M, L, XL, XXL, 3XL

170 g/m² SOL´S

XS, S, M, L, XL, XXL, 3XL

BLACK | BOTTLE GREEN | FRENCH NAVY | GREY MELANGE
RED | ROYAL BLUE 241 | WHITE

XS, S, M, L, XL, XXL

ARCTIC BLUE | ASTRAL PURPLE | FROZEN GREEN | LIGHT YELLOW
OFF WHITE | POOL BLUE | POP ORANGE | ROPE
SPRING GREEN

Piqué 170 | 100% Bio-Baumwolle | Bio-Poloshirt aus Piqué | Passform Regular | Seitennaht | 2 Knöpfe | Kragen und Ärmelabschlüsse aus 1x1 Ripp | Kein Label

POLOSHIRTS - BAUMWOLLE





F513 | 63-050-0 **Original Polo**

100% Baumwolle (Heather Grey: 97% Baumwolle / 3% Polyester)

S, M, L, XL, XXL, 3XL

White 175 g/m², Coloured 185 g/m² Fruit of the Loom

AZURE BLUE	BLACK	BURGUNDY	DEEP NAVY
HEATHER GREY	LIGHT GRAPHITE (SOLID)	NEW SKY BLUE	RED
ROYAL BLUE	WHITE		

Klassische Schnittführung | Seitennähte | 2-Knopf-Leiste | Farblich identische Knöpfe | Offene Ärmelbündchen | Keine Seitenschlitze | TearAway-Label

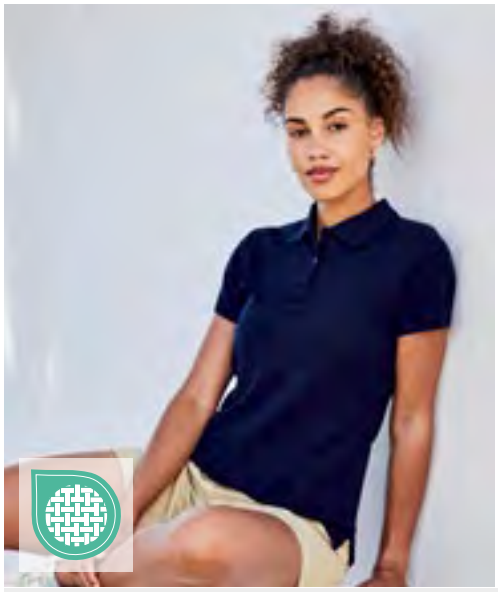



F520 | 63-030-0 **Ladies´ Premium Polo**

100% Baumwolle (Athletic Heather: 90% Baumwolle / 10% Polyester), (Heather Grey: 97% Baumwolle / 3% Polyester)

XS, S, M, L, XL, XXL

180 g/m² (White: 170 g/m²) Fruit of the Loom

ATHLETIC HEATHER	AZURE BLUE	BLACK	BURGUNDY
DEEP NAVY	FUCHSIA	HEATHER GREY	KELLY GREEN
LIGHT GRAPHITE (SOLID)	LIGHT PINK	LIME	NAVY
ORANGE	RED	ROYAL BLUE	SKY BLUE
SUNFLOWER	WHITE		

Seitennähte mit Seitenschlitzen für einen femininen Sitz | 2-Knopfleiste mit gleichfarbigen Knöpfen | 1x1 Ripp-Armbündchen



F511N | 63-218-0 **Premium Polo**

100% Baumwolle (Heather Grey: 97% Baumwolle / 3% Polyester)

S, M, L, XL, XXL, 3XL

180 g/m² (White: 170 g/m²) Fruit of the Loom

ATHLETIC HEATHER	AZURE BLUE	BLACK
BOTTLE GREEN	BURGUNDY	DEEP NAVY
HEATHER GREY	KELLY GREEN	LIGHT GRAPHITE (SOLID)
LIME	NAVY	ORANGE
RED	ROYAL BLUE	SKY BLUE
SUNFLOWER	WHITE	

3-Knopfleiste mit gleichfarbigen Knöpfen | Seitenschlitze





L04502 | 04502 Unisex Pulse Polo Shirt

100% Baumwolle

S, M, L, XL, XXL, 3XL, 4XL, 5XL

170 g/m² SOL´S

S, M, L, XL, XXL, 3XL, 4XL, 5XL

BLACK | BOTTLE GREEN | FRENCH NAVY | GREY MELANGE
RED | ROYAL BLUE 241 | WHITE

S, M, L, XL, XXL

AQUA | CANDY PINK | DENIM | GOLD
KELLY GREEN | LILAC | LINEN | MOUSE GREY (SOLID)
OFF WHITE | ORANGE | PURE GREY | ROPE
SKY BLUE

Gekämmte Ringspun-Baumwolle | Ripp-Kragen | Necktape | Verstärkte Knopfleiste | Kurze Ärmel | Knopfleiste mit zwei farblich abgestimmten Knöpfen | Gerader Saum | Geschnitten und genäht | Eingenähter Ersatzknopf an der Innennaht

L04501 | 04501 Women´s Pulse Polo Shirt

100% Baumwolle

XS, S, M, L, XL, XXL, 3XL

170 g/m² SOL´S

XS, S, M, L, XL, XXL, 3XL

BLACK | FRENCH NAVY | WHITE

XS, S, M, L, XL, XXL

AQUA | BOTTLE GREEN | CANDY PINK | DENIM
GOLD | GREY MELANGE | KELLY GREEN | LILAC
LINEN | MOUSE GREY (SOLID) | OFF WHITE | ORANGE
PURE GREY | RED | ROPE | ROYAL BLUE 241
SKY BLUE

Gekämmte Ringspun-Baumwolle | Ripp-Kragen | Necktape | Verstärkte Knopfleiste | Kurze Ärmel | Knopfleiste mit drei farblich abgestimmten Knöpfen | Gerader Saum | Geschnitten und genäht | Eingenähter Ersatzknopf an der Innennaht

POLOSHIRTS - BAUMWOLLE







L512 | 11342 Summer Polo II

100% Baumwolle (Grey Melange: 85% Baumwolle / 15% Viskose), (Ash: 98% Baumwolle / 2% Viskose)

XS, S, M, L, XL, XXL, 3XL

170 g/m² SOL´S

XS, S, M, L, XL, XXL, 3XL

BLACK	FRENCH NAVY	NAVY	WHITE

XS, S, M, L, XL, XXL

APPLE GREEN	AQUA	ARMY	ASH (HEATHER)
ATOLL BLUE	BURGUNDY	CHOCOLATE	DARK PURPLE
DUCK BLUE	GOLD	GOLF GREEN	GREY MELANGE
KELLY GREEN	ORANGE	RED	ROYAL BLUE 241
SAND	SKY BLUE		

Gekämmte Ringspun-Baumwolle | Gerippter Kragen | Verstärkendes Nackenband | Drei gleichfarbige Knöpfe | Seitenschlitze | Gerade geschnittener Bund, Seitennähte

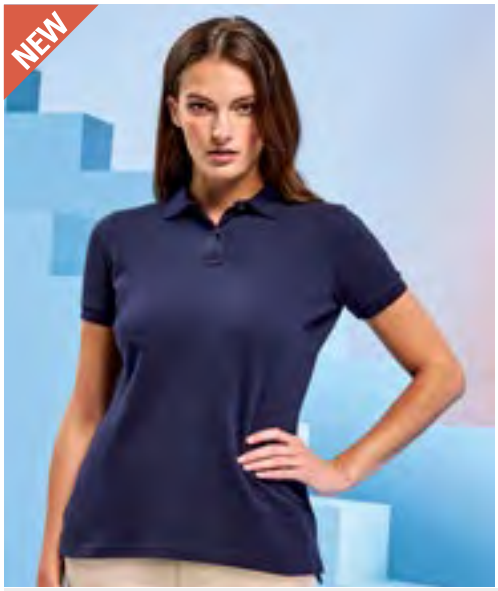

AQ020 | AQ020 Women´s Classic Fit Polo

100% Baumwolle (Heather Grey: 85% Baumwolle / 15% Viskose)

XS, S, M, L, XL, XXL

200 g/m² Asquith & Fox

BLACK	BOTTLE	BURGUNDY	CHARCOAL
HEATHER GREY	HOT PINK	KELLY	KHAKI
LIME	NAVY	ORANGE	PINK CARNATION
PURPLE	RED	ROYAL	SAPPHIRE
SKY	SUNFLOWER	TURQUOISE	WHITE

100% ringgesponnene, gekämmte Baumwolle | Taillierte Form | Mit längerem Saum hinten und seitlichen Schlitzen



AQ010 | AQ010 Men´s Classic Fit Polo - Solids

100% Baumwolle (Charcoal, Heather Black, Teal Heather: 60% Baumwolle / 40% Polyester), (Heather Grey: 85% Baumwolle / 15% Viskose)

S, M, L, XL, XXL, 3XL, 4XL, 5XL

200 g/m² Asquith & Fox

S, M, L, XL, XXL, 3XL, 4XL, 5XL

BLACK	BOTTLE	CHARCOAL
HEATHER GREY	NAVY	PURPLE
RED	ROYAL	SAPPHIRE
WHITE		

S, M, L, XL, XXL, 3XL

BRIGHT OCEAN	BRIGHT ROYAL	BURGUNDY
CARDINAL RED	CHERRY RED	CORNFLOWER
DENIM	FERN	FRENCH NAVY
HEATHER BLACK	HOT PINK	JADE
KELLY	KHAKI	LAVENDER
LIME	MINT	NATURAL
OLIVE	ORANGE	ORCHID
PEACOCK	PINK CARNATION	SKY
SLATE	SUNFLOWER	TEAL HEATHER
TURQUOISE		

100% ringgesponnene, gekämmte Baumwolle | Classic fit | Aus festerem Pikée-Gewebe | Weiches Finish



promodoro



E4001 | 4001 **Men´s Superior Polo**

100% Baumwolle (Sports Grey: 85% Baumwolle / 15% Polyester), (Ash: 99% Baumwolle / 1% Polyester)

XS, S, M, L, XL, XXL, 3XL, 4XL, 5XL

220 g/m² Promodoro

ALASKAN BLUE	ASH (HEATHER)	BLACK
BROWN	BURGUNDY	CHARCOAL (SOLID)
FIRE RED	FOREST	GOLD
GRAPHITE (SOLID)	KELLY GREEN	NAVY
NEW LIGHT GREY (SOLID)	ORANGE	ROYAL
SPORTS GREY (HEATHER)	STEEL GREY (SOLID)	TURQUOISE
WHITE	WILD LIME	

Hochwertig verarbeitete Knopfleiste mit drei Knöpfen Ton-in-Ton | Seitliche Schlitze | Modisch optimierte Passform | Baumwoll-Piqué |



SOL'S the fair spirit



L525 | 11346 **Men´s Polo Shirt Perfect**

100% Baumwolle (Grey Melange: 85% Baumwolle / 15% Viskose), (Ash: 98% Baumwolle / 2% Viskose), (Heather Denim, Charcoal Melange: 60% Baumwolle / 40% Viskose)

XS, S, M, L, XL, XXL, 3XL, 4XL, 5XL

180 g/m² SOL´S

XS, S, M, L, XL, XXL, 3XL, 4XL, 5XL

BLACK	FRENCH NAVY	GREY MELANGE
KELLY GREEN	RED	ROYAL BLUE 241
SPRING GREEN	WHITE	

S, M, L, XL, XXL, 3XL

APPLE GREEN	AQUA	ASH (HEATHER)
BOTTLE GREEN	BURGUNDY	CHARCOAL MELANGE
CREAMY PINK	DARK GREY (SOLID)	DENIM
GOLD	HEATHER DENIM	HEATHER OXBLOOD
HIBISCUS	ORANGE	PURE GREY
SAND	SKY BLUE	SLATE BLUE

Gekämmte Ringspinn-Baumwolle | Neues Piqué, modisch und ausgefallen | 1x1 Ripp-Strick an Kragen und Ärmelabschlüssen | Verstärkendes Nackenband | Knopfleiste mit zwei gleichfarbigen Glanz-Knöpfen | Seitennähte | Ersatzknopf innen an der Seitennaht | Doppelnähte am Saum

POLOSHIRTS - BAUMWOLLE





JN070 | JN070 Classic Polo

100% Baumwolle
S, M, L, XL, XXL, 3XL
195 g/m² James&Nicholson

ACID YELLOW	AQUA	AUBERGINE	BLACK
BROWN	DARK ORANGE	DARK ROYAL	FERN GREEN
GOLD YELLOW	GRAPHITE (SOLID)	GREY HEATHER	IRISH GREEN
LIGHT BLUE	LIGHT YELLOW	LILAC	LIME GREEN
MINT	NAVY	OLIVE	ORANGE
PACIFIC	PETROL	PURPLE	RED
ROSE	ROYAL	SIGNAL RED	SKY BLUE
STONE	TOMATO	TURQUOISE	WHITE
WINE	YELLOW		

Hochwertiges Polohemd mit Armbündchen | Sehr feine Piqué-Qualität | Gekämmte, ringgesponnene Baumwolle | Sportlicher Schnitt mit Seitenschlitzen | Gestrickter Polokragen und Armbündchen | Doppelnähte an Schultern und Armausschnitt | 3 Knöpfe Ton in Ton

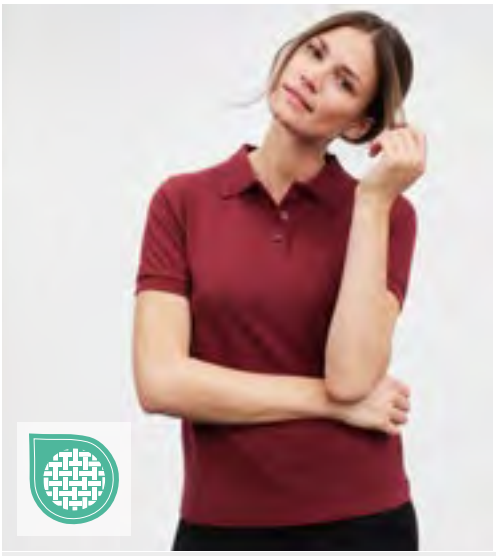



JN071 | JN071 Ladies´ Classic Polo

100% Baumwolle
S, M, L, XL, XXL
195 g/m² James&Nicholson

ACID YELLOW	AQUA	AUBERGINE	BLACK
BROWN	DARK ORANGE	DARK ROYAL	FERN GREEN
GOLD YELLOW	GRAPHITE (SOLID)	GREY HEATHER	IRISH GREEN
LIGHT BLUE	LIGHT YELLOW	LILAC	LIME GREEN
MINT	NAVY	OLIVE	ORANGE
PACIFIC	PETROL	PURPLE	RED
ROSE	ROYAL	SIGNAL RED	SKY BLUE
STONE	TOMATO	TURQUOISE	WHITE
WINE	YELLOW		

Hochwertiges Polohemd mit Armbündchen | Sehr feine Piqué-Qualität | Gekämmte, ringgesponnene Baumwolle | Sportlicher Schnitt mit Seitenschlitzen | Gestrickter Polokragen und Armbündchen | Doppelnähte an Schultern und Armausschnitt | 3 Knöpfe Ton in Ton



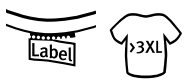

RY6638 | PO6638 Men´s Star Poloshirt

100% Baumwolle (Heather Grey: 85% Baumwolle / 15% Viskose)
S, M, L, XL, XXL, 3XL, 4XL
200 g/m² Roly

XS, S, M, L, XL, XXL, 3XL, 4XL

BLACK 02	HEATHER GREY 58	NAVY BLUE 55
WHITE 01		

XS, S, M, L, XL, XXL, 3XL

BERRY RED 169	BOTTLE GREEN 56	CALM BLUE 171
CHOCOLATE 87	CHRYSANTHEMUM RED 262	CLAY ORANGE 266
DARK LEAD 46	DARK MINT 164	DENIM BLUE 86
GARNET RED 57	GRASS GREEN 83	LIGHT PINK 48
LILAC 121	MINT 98	MIST GREEN 264
ORANGE 31	PALE RED 168	PURPLE 71
RED 60	RIVIERA BLUE 261	ROSETTE 78
ROYAL BLUE 05	SAND 07	SKY BLUE 10
STORM BLUE 170	TROPICAL GREEN 216	TURQUOISE 12
VENTURE GREEN 152	YELLOW 03	ZEN BLUE 263

S, M, L, XL, XXL, 3XL

AMARILLO MAIZ 163

Piqué | Kurzarm | Necktape | Ripp-Strick-Kragen | Ärmelbündchen | Seitennähte | 3-Knopfleiste Ton-in-Ton | Seitenschlitze | Brusttasche Optional | Herausreißbares Label





BE INSPIRED

BCPU424 | PU424 My Polo 180

100% Baumwolle (Sport Grey: 90% Baumwolle / 10% Viskose), (Meta Gold: 78% Baumwolle / 12% Metallic / 10% Polyester)

S, M, L, XL, XXL, 3XL, 4XL, 5XL

180 g/m² B&C BE INSPIRED

S, M, L, XL, XXL, 3XL, 4XL, 5XL

BLACK	DARK GREY (SOLID)	NAVY
ROYAL BLUE	SPORT GREY (HEATHER)	WHITE

S, M, L, XL, XXL, 3XL

APPLE GREEN	BLUSH BLUE	BLUSH MINT
BLUSH PINK	BURGUNDY	CAMO GREEN
DARK FOREST	IVY GREEN	LAVENDER
LOTUS PINK	MASTIC	META FUCHSIA
META GOLD	META LILAC	META ORANGE
META TURQUOISE	NAVY PURE	OFF WHITE
PIXEL LIME	PURE ORANGE	RADIANT PURPLE
RED	ROASTED COFFEE	SOLAR YELLOW

Einlaufvorbehandelte, ringgesponnene Optimium™ Baumwolle | Moderner, klassischer Style | Democratic Fit | 1x1 Ripp-Kragen und -Bündchen | Verstärkte Knopfleiste mit 2 Knöpfen | Schulternaht mit Verstärkungsband und bequemem Nackenband | Besonders weiches Satin-Etikett | Durch den Kauf dieses Produkts von B&C unterstützen Sie die verantwortungsvolle Baumwollproduktion der Better Cotton Initiative*. B&C bezieht ausschließlich nachhaltige Fasern für seine Baumwollprodukte. * Dieses Produkt wird nach dem Prinzip der Massenbilanz bezogen und enthält daher möglicherweise keine Better-Cotton-Baumwolle



BE INSPIRED

BCPU426 | PU426 My Polo 210

100% Baumwolle (Sport Grey: 90% Baumwolle / 10% Viskose), (Heather Blue, Heather Burgundy, Heather Grey Fog: 80% Baumwolle / 20% Polyester), (Heather Tarmac: 60% Baumwolle / 40% Polyester)

S, M, L, XL, XXL, 3XL, 4XL, 5XL

210 g/m² B&C BE INSPIRED

S, M, L, XL, XXL, 3XL, 4XL, 5XL

BLACK	DARK GREY (SOLID)	NAVY
ROYAL BLUE	SPORT GREY (HEATHER)	WHITE

S, M, L, XL, XXL, 3XL

AMALFI BLUE	AMALFI CORAL	AMALFI GREEN
AMALFI GREY	AMALFI TEAL	AMALFI YELLOW
BLUSH PINK	CAMO GREEN	DARK FOREST
HEATHER BLUE	HEATHER BURGUNDY	HEATHER GREY FOG
HEATHER TARMAC	IVY GREEN	LAKE BLUE
MASTIC	MELLOW YELLOW	NAVY PURE
NUDE	OFF WHITE	PURE ORANGE
RED	ROASTED COFFEE	TAHITI CORAL

Einlaufvorbehandelte, ringgesponnene Optimium™ Baumwolle | Moderner, klassischer Style | Democratic Fit | Hochwertige, formbeständige 1x1-Ripp-Bündchen | Verstärkte Knopfleiste mit 2 Knöpfen | 1x1-Ripp-Kragen | Schulternaht mit Verstärkungsband | Nacken und Seitenschlitze mit hochwertigem Fischgrätband | Feines Piqué | Farblich abgestimmte Knöpfe | Besonders weiches Satin-Etikett | Durch den Kauf dieses Produkts von B&C unterstützen Sie die verantwortungsvolle Baumwollproduktion der Better Cotton Initiative*. B&C bezieht ausschließlich nachhaltige Fasern für seine Baumwollprodukte. * Dieses Produkt wird nach dem Prinzip der Massenbilanz bezogen und enthält daher möglicherweise keine Better-Cotton-Baumwolle

POLOSHIRTS - BAUMWOLLE

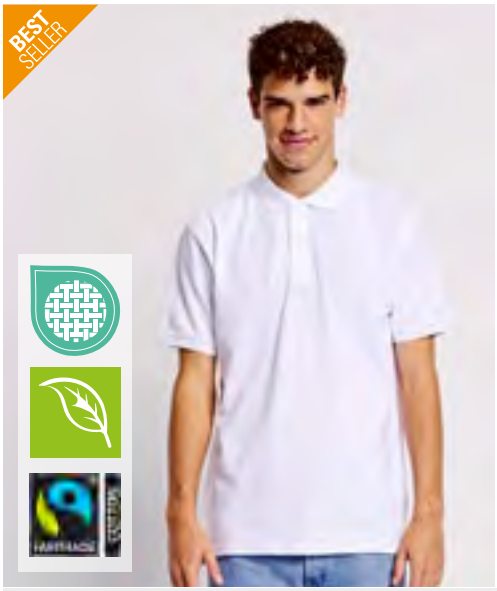



NE20080 | O20080 **Men´s Classic Polo**

100% Baumwolle

XS, S, M, L, XL, XXL, 3XL, 4XL, 5XL

235 g/m² Neutral

XS, S, M, L, XL, XXL, 3XL, 4XL, 5XL

BLACK	NAVY	SPORT GREY	WHITE

XS, S, M, L, XL, XXL, 3XL

BORDEAUX	BOTTLE GREEN	DARK HEATHER	DUSTY INDIGO
GREEN	LIGHT BLUE	LIME	MILITARY
ORANGE	PURPLE	RED	ROYAL
SAPPHIRE	YELLOW		

Fairtrade-zertifizierte Baumwolle | Gekämmte Bio-Baumwolle | Piqué Strick | Ripp-Strick an Kragen und Ärmeln | Knöpfe aus gepresster Baumwolle | Schlitze unten





NE22980 | O22980 **Ladies´ Classic Polo**

100% Baumwolle

XS, S, M, L, XL, XXL

235 g/m² Neutral

BLACK	BORDEAUX	BOTTLE GREEN	DARK HEATHER
DUSTY INDIGO	GREEN	LIGHT BLUE	LIME
MILITARY	NAVY	ORANGE	PURPLE
RED	ROYAL	SAPPHIRE	SPORT GREY
WHITE	YELLOW		

Fairtrade-zertifizierte Baumwolle | Gekämmte Bio-Baumwolle | Piqué Strick | Ripp-Strick an Kragen und Ärmeln | Knöpfe aus gepresster Baumwolle | Schlitze unten

JHK T-SHIRT



JHK510 | PORA210 **Men´s Polo Regular**

100% Baumwolle (Ash Melange: 98% Baumwolle / 2% Viskose), (Grey Melange: 85% Baumwolle / 15% Viskose)

XS, S, M, L, XL, XXL, 3XL

210 g/m² JHK

XS, S, M, L, XL, XXL, 3XL

BLACK	GREY MELANGE	NAVY
RED	ROYAL BLUE	WHITE

XS, S, M, L, XL, XXL

ASH MELANGE	AZURE	BOTTLE GREEN
BURGUNDY	CHOCOLATE	FUCHSIA
GOLD	GRAPHITE	KELLY GREEN
KHAKI	LAVENDER	LIME
ORANGE	PINK	PURPLE
SAND	SKY	TURQUOISE
ZINC		

Kurzarm | Piqué-Material | 2-Knopfleiste | 1x1-Ripp an Kragen und Bündchen | Seitenschlitze







TJ1400N | 1400 **Men´s Heavy Polo**

100% Baumwolle
S, M, L, XL, XXL, 3XL, 4XL, 5XL
215 g/m² Tee Jays

BLACK | DARK GREY (SOLID) | NAVY | WHITE

Gekämmtes, ringgesponnenes Baumwoll-Piqué | Sauber gearbeitete Leiste | Doppelnähte an Schulter, Armausschnitt und Saum | Doppelt einlaufvorbehandelt | Waschbar bis 60 °C | Versiegelte Schulter | Knöpfe mit „Tee Jays"-Branding

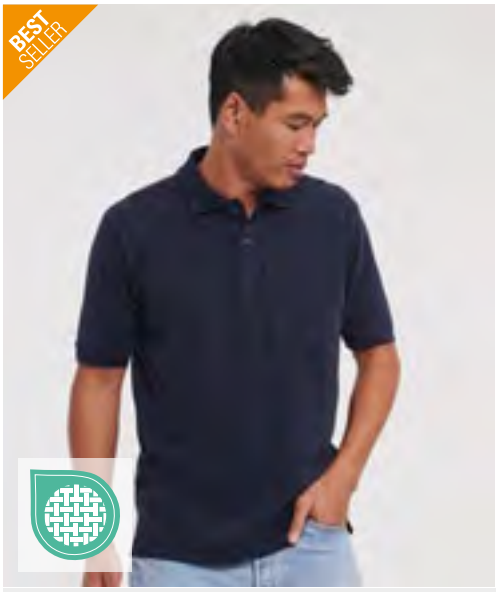



Z569 | R-569M-0 **Men´s Classic Cotton Polo**

100% Baumwolle
XS, S, M, L, XL, XXL, 3XL, 4XL
200 g/m² (White: 195 g/m²) Russell

XS, S, M, L, XL, XXL, 3XL, 4XL
FRENCH NAVY | WHITE
S, M, L, XL, XXL, 3XL, 4XL
BLACK
S, M, L, XL, XXL
BOTTLE GREEN | BRIGHT ROYAL | CLASSIC RED | FUCHSIA | SKY

Gekämmte, ringgesponnene Baumwolle | 2-Knopfleiste mit farblich abgestimmten Knöpfen | Necktape | Flachstrick-Kragen und -Bündchen | Verstärkte Schulternaht | Ersatzknopf am Saum | Doppelnaht am Bund | Seitenschlitze

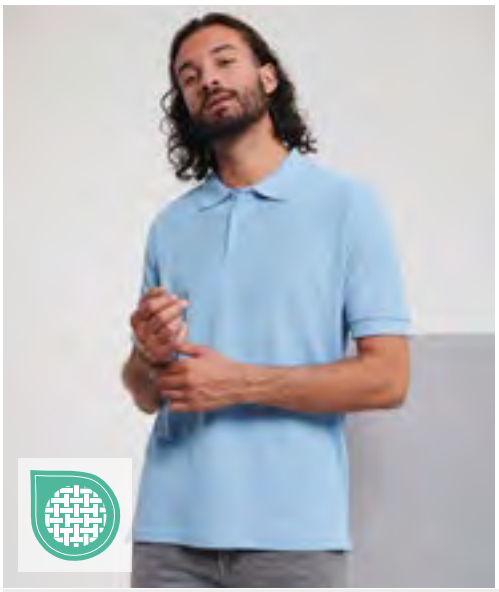



Z577 | R-577M-0 **Men´s Ultimate Cotton Polo**

100% Baumwolle
XS, S, M, L, XL, XXL, 3XL, 4XL
215 g/m² (White: 210 g/m²) Russell

AZURE BLUE | BLACK | BRIGHT ROYAL | BURGUNDY | CLASSIC RED | FRENCH NAVY | SKY | TITANIUM (SOLID) | WHITE

Gekämmte, ringgesponnene Baumwolle | Nackenband mit Fischgrätmuster | Seitenschlitze mit innenseitiger Verstärkung in Fischgrätoptik | Dichtes „Double-Tuck"-Piqué-Material | Verstärkte, nach vorn verlegte Schulternaht | 3-Knopfleiste mit Ton-in-Ton-Knöpfen | Vorgekrumpft für hohe Formbeständigkeit | Doppelnaht am Bund | Ersatzknopf am Saum | Flachstrick-Ärmelbündchen | Bis 60 °C waschbar





S510 | ST3000 **Classic Polo**

100% Baumwolle (Grey Heather: 85% Baumwolle / 15% Viskose)
S, M, L, XL, XXL, 3XL, 4XL, 5XL
170 g/m² Stedman®

S, M, L, XL, XXL, 3XL, 4XL, 5XL
BLACK OPAL | BLUE MIDNIGHT | BRIGHT ROYAL | GREY HEATHER | NAVY BLUE | SCARLET RED | WHITE
S, M, L, XL, XXL
BOTTLE GREEN | BRILLIANT ORANGE | DEEP BERRY | KIWI GREEN | LIGHT BLUE | OCEAN BLUE | ORANGE | YELLOW

Ringgesponnene Baumwolle | Single-Jersey (Piqué-Look) | Necktape | Zwei Knöpfe in Schildpattoptik | Ohne Ärmelbündchen | Seitennähte | Waschbar bis 40 °C

SOL'S
the fair spirit



L04440 | 04440 **Women´s Pacific Polo Shirt**

100% Baumwolle
XS, S, M, L, XL, XXL, 3XL
210 g/m² SOL´S

XS, S, M, L, XL, XXL, 3XL

BLACK	FRENCH NAVY	GREY MELANGE	RED
ROYAL BLUE 241	WHITE		

XS, S, M, L, XL, XXL

AQUA	ARMY	ASTRAL PURPLE	DENIM
FOLK PINK	FOLK RED	KELLY GREEN	LINEN
MOUSE GREY (SOLID)	NATURAL	OFF WHITE	PALE PINK
POOL BLUE	PURE GREY		

Gekämmte Ringspun-Baumwolle | Lockere Passform | Kurze Ärmel | Geschnitten und genäht | Ripp-Saum und-Bündchen mit Elasthan | Necktape | Verstärkte Leiste mit drei perlmuttartigen Knöpfen | Gerade geschnittener Bund mit verstärkten Seitenschlitzen | Eingenähter Ersatzknopf an der Innennaht

L04439 | 04439 **Unisex Pacific Polo Shirt**

100% Baumwolle
S, M, L, XL, XXL, 3XL, 4XL, 5XL
210 g/m² SOL´S

S, M, L, XL, XXL, 3XL, 4XL, 5XL

BLACK	FRENCH NAVY	GREY MELANGE	RED
ROYAL BLUE 241	WHITE		

S, M, L, XL, XXL

AQUA	ARMY	ASTRAL PURPLE	DENIM
FOLK PINK	FOLK RED	KELLY GREEN	LINEN
MOUSE GREY (SOLID)	NATURAL	OFF WHITE	PALE PINK
POOL BLUE	PURE GREY		

Gekämmte Ringspun-Baumwolle | Lockere Passform | Kurze Ärmel | Geschnitten und genäht | Ripp-Saum und -Bündchen mit Elasthan | Necktape | Verstärkte Leiste mit zwei perlmuttartigen Knöpfen | Gerade geschnittener Bund mit verstärkten Seitenschlitzen | Eingenähter Ersatzknopf an der Innennaht



HONEY MOON

MADE IN EU

HY3100 | 3100 **Poloshirt**

100% Baumwolle

4XL, 5XL, 6XL, 7XL, 8XL, 10XL, 12XL, 15XL

220 g/m² Honeymoon

4XL, 5XL, 10XL, 12XL, 15XL

NAVY

4XL, 10XL, 12XL, 15XL

RED

4XL, 5XL, 6XL, 12XL, 15XL

BLACK

4XL, 5XL, 6XL, 7XL, 8XL, 10XL

WHITE

Gerader Schnitt für eine lockere und bequeme Passform | Gewebtes Honeymoon Nackenband und Honeymoon Label im Kragen | Gewebtes Größenetikett im Nacken seitlich versetzt | Stabiler Polokragen mit gleichfarbiger 3-Knopfleiste | Set-in Ärmel | Gerader Abschlussbund an Ärmel und Saum | Softe, elastische Qualität aus Baumwoll-Pique



SOL'S the fair spirit



L562 | 11362 **Polo Spring II**

100% Baumwolle (Grey Melange: 85% Baumwolle / 15% Viskose), (Ash: 98% Baumwolle / 2% Viskose)

S, M, L, XL, XXL, 3XL, 4XL, 5XL

210 g/m² SOL´S

S, M, L, XL, XXL, 3XL, 4XL, 5XL

BLACK | GREY MELANGE | NAVY
RED | ROYAL BLUE 241 | WHITE

S, M, L, XL, XXL

APPLE GREEN | ASH (HEATHER) | ATOLL BLUE
BURGUNDY | DARK PURPLE | GOLD
GOLF GREEN | KELLY GREEN | KHAKI
MOUSE GREY (SOLID) | ORANGE | SAND
SKY BLUE

Gekämmte Ringspun-Baumwolle | Knopfleiste mit drei farblich abgestimmten Knöpfen (Verstärkt) | Gerade geschnittener Bund mit Seitenschlitzen | Gerippter Kragen | Verstärkendes Nackenband | Geschnitten und genäht

POLOSHIRTS - BAUMWOLLE

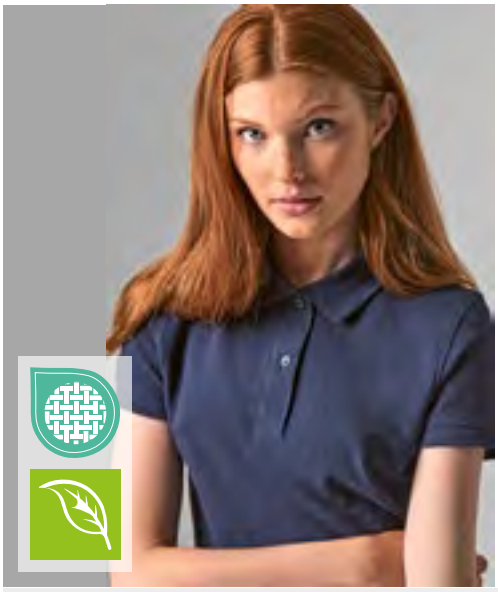





BCPW440 | PW440 Inspire Polo /Women_°

100% Baumwolle (Heather Grey: 90% Baumwolle / 10% Viskose)

XS, S, M, L, XL, XXL

170 g/m²

B&C BE INSPIRED

BLACK	BOTTLE GREEN	COBALT BLUE	DARK GREY (SOLID)
FIRE RED	HEATHER GREY	MILLENNIAL LILAC	MILLENNIAL MINT
NAVY BLUE	ORANGE	ORCHID GREEN	ORCHID PINK
RADIANT PURPLE	SKY BLUE	SOLAR YELLOW	SORBET
URBAN KHAKI	URBAN ORANGE	VERY TURQUOISE	WHITE

Einlaufvorbehandelte, ringgesponnene zertifizierte Bio-Baumwolle oder Baumwolle im Übergang zu Bio | „B&C No Label"-Lösung für einfaches Rebranding | Kragen und Bündchen aus 1x1 Ripp-Strick | Leiste mit zwei Knöpfen und Nackenband aus demselben Material | Moderner Schnitt | Seitennähte | Farblich abgestimmte Knöpfe | Abreißetikett (aus Recyclingpapier) | B&C bezieht ausschließlich nachhaltige Fasern für seine Baumwollprodukte | |







E4005F | 4005F Women´s Superior Polo

100% Baumwolle (Sports Grey: 85% Baumwolle / 15% Polyester), (Ash: 99% Baumwolle / 1% Polyester)

XS, S, M, L, XL, XXL, 3XL

220 g/m²

Promodoro

ALASKAN BLUE	ASH (HEATHER)	BLACK	BROWN
BURGUNDY	CHARCOAL (SOLID)	FIRE RED	FOREST
GOLD	GRAPHITE (SOLID)	KELLY GREEN	NAVY
NEW LIGHT GREY (SOLID)	ORANGE	ROYAL	SPORTS GREY (HEATHER)
STEEL GREY (SOLID)	TURQUOISE	WHITE	WILD LIME

Hochwertig verarbeitete Knopfleiste mit drei Knöpfen Ton-in-Ton | Seitliche Schlitze | Leicht taillliert | Baumwoll-Piqué | Gekämmte Baumwolle



BCPW461 | PW461 My Polo 180 /Women

100% Baumwolle (Sport Grey: 90% Baumwolle / 10% Viskose), (Meta Gold: 78% Baumwolle / 12% Metallic / 10% Polyester)

XS, S, M, L, XL, XXL, 3XL

180 g/m²

B&C BE INSPIRED

XS, S, M, L, XL, XXL, 3XL

BLACK	DARK GREY (SOLID)	NAVY
ROYAL BLUE	SPORT GREY (HEATHER)	WHITE

XS, S, M, L, XL, XXL

APPLE GREEN	BLUSH BLUE	BLUSH MINT
BLUSH PINK	BURGUNDY	CAMO GREEN
DARK FOREST	IVY GREEN	LAVENDER
LOTUS PINK	MASTIC	META FUCHSIA
META GOLD	META LILAC	META ORANGE
META TURQUOISE	NAVY PURE	OFF WHITE
PIXEL LIME	PURE ORANGE	RADIANT PURPLE
RED	ROASTED COFFEE	SOLAR YELLOW

Einlaufvorbehandelte, ringgesponnene Optimium™ Baumwolle | Moderner, klassischer Style | Democratic Fit | 1x1-Ripp-Bündchen | Verstärkte Knopfleiste mit 2 Knöpfen | 1x1-Ripp-Kragen | Schulternaht mit Verstärkungsband und bequemem Nackenband | Feines Piqué | Farblich abgestimmte Knöpfe | Besonders weiches Satin-Etikett | Durch den Kauf dieses Produkts von B&C unterstützen Sie die verantwortungsvolle Baumwollproduktion der Better Cotton Initiative*. B&C bezieht ausschließlich nachhaltige Fasern für seine Baumwollprodukte. * Dieses Produkt wird nach dem Prinzip der Massenbilanz bezogen und enthält daher möglicherweise keine Better-Cotton-Baumwolle



ASQUITH & FOX

AQ015 | AQ015 **Men´s Polycotton Blend Polo**

65% Polyester / 35% Baumwolle

S, M, L, XL, XXL, 3XL

200 g/m² Asquith & Fox

S, M, L, XL, XXL, 3XL, 4XL, 5XL

BLACK | BOTTLE | CHARCOAL | HEATHER GREY
NAVY | PURPLE | RED | ROYAL
SAPPHIRE | WHITE

S, M, L, XL, XXL, 3XL

BURGUNDY | CORNFLOWER | KELLY | KHAKI
LIME | ORANGE | SUNFLOWER | TURQUOISE

Aus technischem, feuchtigkeitsregulierendem Material



ASQUITH & FOX

AQ025 | AQ025 **Women´s Polycotton Blend Polo**

65% Polyester / 35% Baumwolle

XS, S, M, L, XL, XXL

200 g/m² Asquith & Fox

BLACK | NAVY | PURPLE | RED
ROYAL | WHITE

Aus technischem, feuchtigkeitsregulierendem Material



ROLY





RY6609 | PO6609 **Pegaso Premium Poloshirt**

60% Baumwolle / 40% Polyester

S, M, L, XL, XXL, 3XL, 4XL, 5XL

190 g/m² (White: 220 g/m²) Roly

S, M, L, XL, XXL, 3XL, 4XL, 5XL

BLACK 02 | BOTTLE GREEN 56 | GARNET RED 57
NAVY BLUE 55 | RED 60 | ROYAL BLUE 05
WHITE 01

S, M, L, XL, XXL, 3XL, 4XL

DARK LEAD 46 | GRASS GREEN 83 | MANTIS GREEN 69
ORANGE 31 | SKY BLUE 10 | TURQUOISE 12
YELLOW 03

Piqué Polo-Shirt | Kragen und Ärmelbündchen aus Ripp-Strick mit Borte | Necktape | 3-Knopfleiste mit Knöpfen Ton-in-Ton | Seitenschlitze | Brusttasche Optional | Herausreißbares Label |

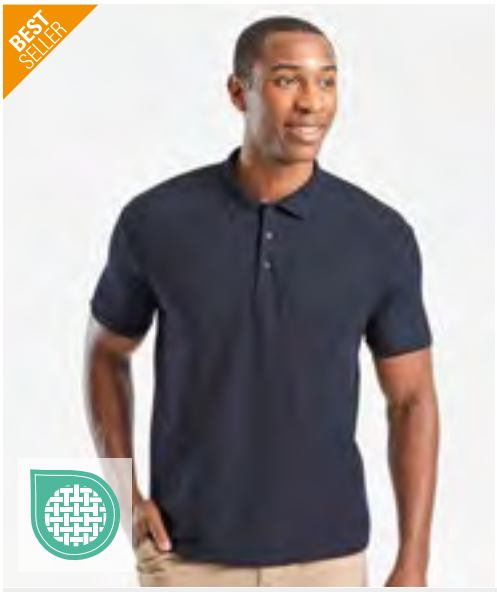





F502 | 63-402-0 **65/35 Piqué Polo**

65% Polyester / 35% Baumwolle

S, M, L, XL, XXL, 3XL, 4XL, 5XL

180 g/m² (White: 170 g/m²) Fruit of the Loom

S, M, L, XL, XXL, 3XL, 4XL, 5XL

BLACK	HEATHER GREY	NAVY	WHITE

S, M, L, XL, XXL, 3XL

BOTTLE GREEN	BURGUNDY	DARK HEATHER GREY	DEEP NAVY
EMERALD	KELLY GREEN	ORANGE	PURPLE
RED	ROYAL BLUE	SKY BLUE	SUNFLOWER

3-Knopfleiste mit gleichfarbigen Knöpfen | Nackenband für erhöhten Tragekomfort | Seitennähte | Einlagiger Ripp-Strick-Kragen | Ripp-Strick-Ärmelabschlüsse | Keine Seitenschlitze | Bis 60 °C waschbar

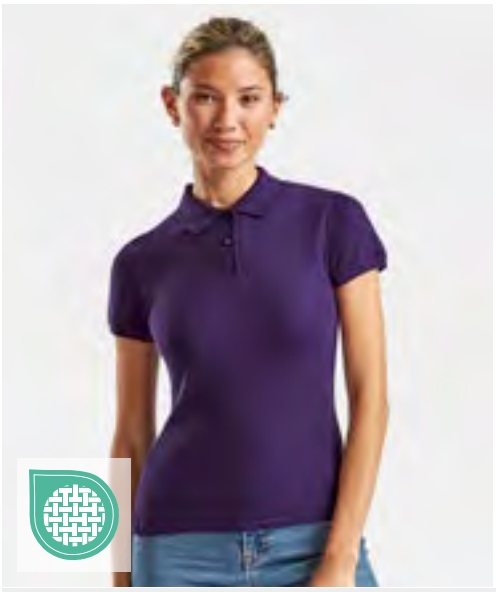





F517 | 63-212-0 **Ladies´ 65/35 Polo**

65% Polyester / 35% Baumwolle

XS, S, M, L, XL, XXL

180 g/m² (White: 170 g/m²) Fruit of the Loom

BLACK	BURGUNDY	DEEP NAVY	HEATHER GREY
NAVY	PURPLE	RED	ROYAL BLUE
SKY BLUE	SUNFLOWER	WHITE	

2-Knopfleiste mit gleichfarbigen Knöpfen | Seitenschlitze | Loose Fit Passform | Bis 60 °C waschbar







F503 | 63-204-0 **65/35 Heavy Piqué Polo**

65% Polyester / 35% Baumwolle

S, M, L, XL, XXL, 3XL

230 g/m² (White: 220 g/m²) Fruit of the Loom

BLACK	BOTTLE GREEN	DEEP NAVY	HEATHER GREY
NAVY	RED	ROYAL BLUE	WHITE

3-Knopfleiste mit gleichfarbigen Knöpfen | Verstärkte Schulternaht mit Steppung | Nackenband für erhöhten Tragekomfort | Bis 60 °C waschbar





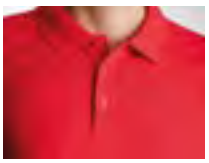

HRM303 | 303 **Men´s Heavy Performance Polo**

65% Baumwolle / 35% Polyester

S, M, L, XL, XXL, 3XL, 4XL, 5XL, 6XL

220 g/m² HRM

S, M, L, XL, XXL, 3XL, 4XL, 5XL, 6XL

BLACK	BOTTLE GREEN	DARK GREY	NAVY
SAND	SKY BLUE	STONE	WHITE

S, M, L, XL, XXL, 3XL, 4XL, 5XL

BORDEAUX	RED	ROYAL BLUE

Ringgesponnenes, robustes Doppel-Piqué | Modischer, körperbetonter Schnitt | Verstärktes Nackenband und Seitenschlitze | Kragen und Ärmelabschluss aus 1x1 Ripp-Strick | 3-Knopfleiste mit HRM-Detail (Ton-in-Ton) | Ersatzknopf | Ohne Label | Gewebtes Fair4All Flaglabel in der linken Seitennaht | Einlaufvorbehandelt und Antipilling | Waschbar bis 60 °C und für Industriewäsche geeignet | BSCI zertifizierte Produktion



KUSTOM KIT

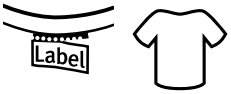

K423 | KK423 **Regular Fit Recycled Superwash® 60° Polo**

65% Polyester / 35% Baumwolle

S, M, L, XL, XXL, 3XL

185 g/m²

Kustom Kit

BLACK | CHARCOAL | GRAPHITE (SOLID) | NAVY | WHITE

Recycelter Polyester | Passform Regular fit | Superwash® bei 60°, Recycling-Stoff | 1x1 gerippter, flacher Strick-Kragen und Ärmelabschluss | Gerade Knopfleiste oben mit zwei Knöpfen | Kragenrückseite und Einfassung an der Krageninnenseite aus gleichem Gewebe | Versiegelte Schulternähte | Ärmelbündchen mit doppelter Steppnaht | Saum mit Zwillingsnadel | Ersatzknopf am Pflegeetikett | Heraustrennbares Nackenetikett

KUSTOM KIT









K403 | KK403 **Classic Fit Klassic Superwash® 60° Polo**

65% Polyester / 35% Baumwolle

XS, S, M, L, XL, XXL, 3XL, 4XL, 5XL, 6XL

185 g/m² Kustom Kit

XS, S, M, L, XL, XXL, 3XL, 4XL, 5XL, 6XL

BLACK | NAVY

XS, S, M, L, XL, XXL, 3XL

APPLE GREEN | ARMY GREEN | BURGUNDY
BURNT ORANGE | CANARY | CARDINAL RED
CHOCOLATE | DARK PURPLE | DEEP WINE
HEATHER GREY | JADE | KELLY GREEN
LIGHT BLUE | LIGHT HEATHER BLUE | LIGHT NAVY
MAGENTA | MID BLUE | PINK
PURPLE | RASPBERRY

XS, S, M, L, XL, XXL, 3XL, 4XL, 5XL

BOTTLE GREEN | CHARCOAL | GRAPHITE (SOLID)
LIME | RED | ROYAL
TURQUOISE | WHITE

Ersatzknopf | Nackenband | Abgeschrägte Knopfleiste | Ärmel mit Aufschlag | Halbmondnaht auf der Rückseite | Seitenschlitze | Trocknergeeignet | Superwash (waschbar bis 60°C) | Piqué | Worldwide Responsible Accredited Production (WRAP)-zertifizierte Produktion |



KUSTOM KIT









K703 | KK703 **Women´s Classic Fit Klassic Superwash® 60° Polo**

65% Polyester / 35% Baumwolle

32 (XXS/6), 34 (XS/8), 36 (S/10), 38 (M/12), 40 (L/14), 42 (XL/16), 44 (XXL/18), 46 (3XL/20), 48 (4XL/22), 50 (5XL/24)

185 g/m² Kustom Kit

32, 34, 36, 38, 40, 42, 44, 46, 48, 50

BLACK | NAVY | RASPBERRY
TURQUOISE

32, 34, 36, 38, 40, 42, 44, 46, 48

APPLE GREEN | CHARCOAL | DARK PURPLE
GRAPHITE (SOLID) | HEATHER GREY | JADE
LIGHT BLUE | LIME | MAGENTA
PINK | PURPLE | RED
ROYAL | WHITE

Ersatzknopf | Nackenband | Abgeschrägte Knopfleiste | Ärmel mit Aufschlag | Halbmondnaht auf der Rückseite | Seitenschlitze | Superwash (waschbar bis 60°C) | Trocknergeeignet | Piqué | Worldwide Responsible Accredited Production (WRAP)-zertifizierte Produktion |









TJ1200 | 1200 **Power Polo**

65% Baumwolle / 35% Polyester
XS, S, M, L, XL, XXL, 3XL, 4XL, 5XL
190 g/m² Tee Jays

BLACK | DARK GREY (SOLID) | FOREST GREEN | NAVY | RED | WHITE

65% Bio-Baumwolle / 35% Polyester | Hochwertiges Bio-Mischgewebe | Abreißbares Nackenetikett | Flachstrick-Kragen | Doppelt einlaufvorbehandelt | Gerade Ärmel ohne Bündchen | Sauber gearbeitete Leiste | Waschbar bis 60 °C

NEW







NET20090 | T20090 **Tiger Cotton Polo**

80% Baumwolle / 20% Polyester
XS, S, M, L, XL, XXL, 3XL
220-230 g/m² Tiger Cotton by Neutral

BLACK | BORDEAUX | BOTTLE GREEN | NAVY | WHITE

80% gekämmte Baumwolle in Umstellung / 20% recycelter Polyester | Piqué-Strick | Moderne Passform | Saum am Ärmel und Kragen aus dem gleichen Stoff | Schlitze unten











BCPU428 | PU428 **My Eco Polo 65/35_°**

65% Polyester / 35% Baumwolle
S, M, L, XL, XXL, 3XL, 4XL, 5XL
180 g/m² B&C BE INSPIRED

S, M, L, XL, XXL, 3XL, 4XL, 5XL

BLACK | DARK GREY (SOLID) | NAVY | WHITE

S, M, L, XL, XXL, 3XL

ACID LIME | BURGUNDY | CAMO GREEN
DARK FOREST | LOTUS BLUE | LOTUS PINK
MASTIC | MELON ORANGE | PACIFIC GREY
POP GREEN | POP TOMATO | POP TURQUOISE
POP YELLOW | RED | ROASTED COFFEE
ROYAL BLUE

Recycelter Optimium™ Polyester /einlaufvorbehandelte, ringgesponnene Optimium™ Baumwolle | Moderner, klassischer Style | 1x1-Ripp-Bündchen | Verstärkte Knopfleiste mit 2 Knöpfen | 1x1-Ripp-Kragen | Schulternaht mit Verstärkungsband und bequemem Nackenband | Feines Piqué | Farblich abgestimmte Knöpfe | „B&C No Label"-Lösung für einfaches Rebranding | Abreißetikett aus Recyclingpapier | Durch den Kauf dieses Produkts von B&C unterstützen Sie die verantwortungsvolle Baumwollproduktion der Better Cotton Initiative*. B&C bezieht ausschließlich nachhaltige Fasern für seine Baumwollprodukte. * Dieses Produkt wird nach dem Prinzip der Massenbilanz bezogen und enthält daher möglicherweise keine Better-Cotton-Baumwolle





BY363 | BY363 **Sorona® Polo Tee**

70% Baumwolle / 30% Polyester

S, M, L, XL, XXL, 3XL, 4XL, 5XL

Build Your Brand

BLACK | NAVY | WHITE

Klassischer Polo-Kragen | Regular Fit





BY368 | BY368 **Sorona® Ladies Polo Tee**

70% Baumwolle / 30% Polyester

XS, S, M, L, XL, XXL, 3XL, 4XL, 5XL

Build Your Brand

BLACK | NAVY | WHITE

Klassischer Polokragen | Regular Fit



HENBURY



W400 | H400 **Men´s 65/35 Classic Piqué Polo Shirt**

65% Polyester / 35% Baumwolle

XS, S, M, L, XL, XXL, 3XL, 4XL, 5XL

200 g/m² Henbury

XS, S, M, L, XL, XXL, 3XL, 4XL, 5XL

NAVY | WHITE

S, M, L, XL, XXL, 3XL

BRIGHT LIME | CHARCOAL | DARK GREY (SOLID)
FUCHSIA | JADE | LAVENDER
MAGENTA | MID BLUE | OLIVE
ORANGE | PINK | PURPLE
SAPPHIRE BLUE | TURQUOISE

S, M, L, XL, XXL, 3XL, 4XL, 5XL

BLACK | BOTTLE | HEATHER GREY
RED | ROYAL

XS, S, M, L, XL, XXL, 3XL

SKY

Gekämmte, ringgesponnene Baumwolle | Piqué | Klassische Knopfleiste mit drei farblich abgestimmten Knöpfen | Stehkragen für Formbeständigkeit | Bündchen gerippt | Waschbar bis 60 °C





SOL'S the fair spirit







L527 | 00571 Men´s Polo Shirt Prime

65% Polyester / 35% Baumwolle
S, M, L, XL, XXL, 3XL, 4XL, 5XL
200 g/m² SOL´S

APPLE GREEN	AQUA	ARMY	ASH (HEATHER)
BLACK	BOTTLE GREEN	BURGUNDY	CHOCOLATE
DARK GREY (SOLID)	DARK PURPLE	FRENCH NAVY	GOLD
GREY MELANGE	KELLY GREEN	ORANGE	PURE GREY
RED	ROYAL BLUE 241	SAND	SKY BLUE
WHITE			

65% Polyester / 35% Ringspun-Baumwolle | Ärmelbündchen und Kragen aus 1x1 Ripp | Verstärkendes Nackenband | Kurzen Ärmel | Knopfleiste mit drei gleichfarbigen Knöpfen | Verstärkte Schulternaht | Geschnitten und genäht | Ersatzknopf an der Innennaht

L528 | 00573 Women´s Polo Shirt Prime

65% Polyester / 35% Baumwolle
S, M, L, XL, XXL, 3XL
200 g/m² SOL´S

ARMY	ASH (HEATHER)	BLACK	BOTTLE GREEN
BURGUNDY	DARK GREY (SOLID)	DARK PURPLE	FRENCH NAVY
GREY MELANGE	KELLY GREEN	PURE GREY	RED
ROYAL BLUE 241	SAND	SKY BLUE	WHITE

65% Polyester / 35% Ringspun-Baumwolle | Ärmelbündchen und Kragen aus 1x1 Ripp | Verstärkendes Nackenband | Pflegeleicht | Kurzen Ärmel | Knopfleiste mit drei gleichfarbigen Knöpfen | Verstärkte Schulternaht | Geschnitten und genäht | Ersatzknöpfe an der Innennaht

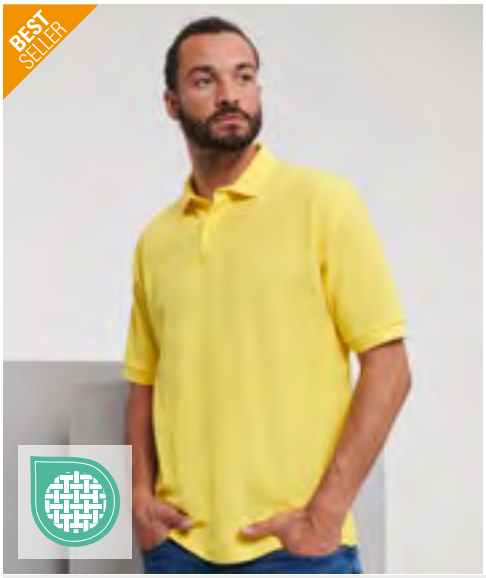





Z539 | R-539M-0 Men´s Classic Polo

65% Polyester / 35% Baumwolle

XS, S, M, L, XL, XXL, 3XL, 4XL, 5XL, 6XL

215 g/m² (White: 210 g/m²) Russell

XS, S, M, L, XL, XXL, 3XL, 4XL, 5XL, 6XL

BLACK | BRIGHT ROYAL | FRENCH NAVY | WHITE

XS, S, M, L, XL, XXL, 3XL, 4XL

BOTTLE GREEN | CLASSIC RED | LIGHT OXFORD (HEATHER)

XS, S, M, L, XL, XXL

BRIGHT RED | BURGUNDY | CONVOY GREY (SOLID) | PURPLE

SKY | YELLOW

Ringgesponnene Baumwolle | Einzigartige Doppelgarn-Konstruktion | Flachstrick-Kragen und -Bündchen | Necktape | Verstärkte Schulternaht | Ersatzknopf in der Seitennaht | Doppelnaht am Bund | Exzellente Produkteigenschaften auch nach häufigem Waschen und Tragen | Feiner Piquéstoff für hervorragende Veredelung

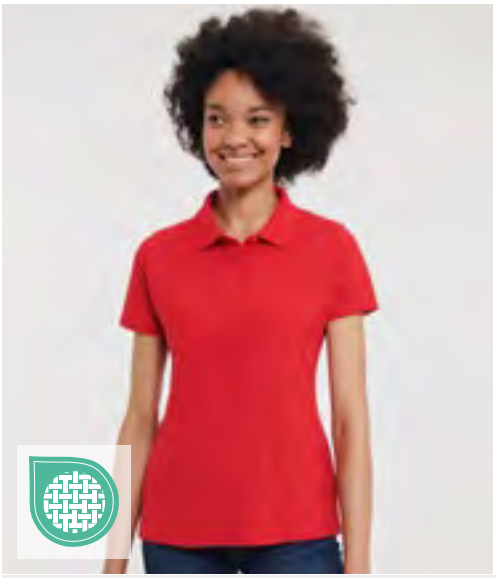





Z539F | R-539F-0 Ladies´ Classic Polo

65% Polyester / 35% Baumwolle

XS, S, M, L, XL, XXL, 3XL, 4XL

215 g/m² (White: 210 g/m²) Russell

XS, S, M, L, XL, XXL, 3XL, 4XL

BOTTLE GREEN | BRIGHT ROYAL | FRENCH NAVY

XS, S, M, L, XL, XXL

BLACK | BRIGHT RED | CLASSIC RED | CONVOY GREY (SOLID)

LIGHT OXFORD (HEATHER) | SKY | WHITE

Ringgesponnene Baumwolle | Einzigartige Doppelgarn-Konstruktion | Seitenschlitze für hohe Bequemlichkeit | Necktape | Verstärkte Schulternaht | Ersatzknopf in der Seitennaht | Doppelnaht am Bund | 2-Knopfleiste mit farblich abgestimmten Knöpfen | Gerade Ärmel mit Stoßkantenverstärkung (Zweinadeltechnik) | Feiner Piquéstoff für hervorragende Veredelung







Z599 | R-599M-0 Adults' Hardwearing Polo

65% Polyester / 35% Baumwolle

XS, S, M, L, XL, XXL, 3XL, 4XL, 5XL, 6XL

215 g/m² (White: 210 g/m²) Russell

XS, S, M, L, XL, XXL, 3XL, 4XL, 5XL, 6XL

BLACK | BOTTLE GREEN | BRIGHT ROYAL | FRENCH NAVY

WHITE

XS, S, M, L, XL, XXL, 3XL, 4XL

BRIGHT RED | BURGUNDY | CLASSIC RED | CONVOY GREY (SOLID)

LIGHT OXFORD (HEATHER) | SKY

Ringgesponnenes Baumwoll-Piqué | Flachstrick-Kragen und -Ärmelbündchen mit doppeltem Strukturstreifen | Eingefasste 2-Knopfleiste mit farblich abgestimmten Knöpfen | Necktape | Seitenschlitze | Ersatzknopf am Saum | Verstärkte Schulternaht | Doppelnaht am Bund | Bis 60 °C waschbar







UT23005 | UT23005 Unisex Short-Sleeved Polo Shirt

60% Baumwolle / 40% Polyester

XS, S, M, L, XL, XXL, 3XL

200 g/m² Utopic

BLACK | BLUE | BLUE-NIGHT | DARK GREEN

GREY | NATURAL | RED | ROYAL

WHITE

100% regenerierter Stoff | Recycelte Baumwolle und recycelter Polyester | Piqué | Unisex | Kurzärmeliges Poloshirt mit Rippstrick | Zwei Ton-in-Ton-Knöpfe | Verstärkendes Band im Nacken | Nahtstruktur und Seitenschlitze

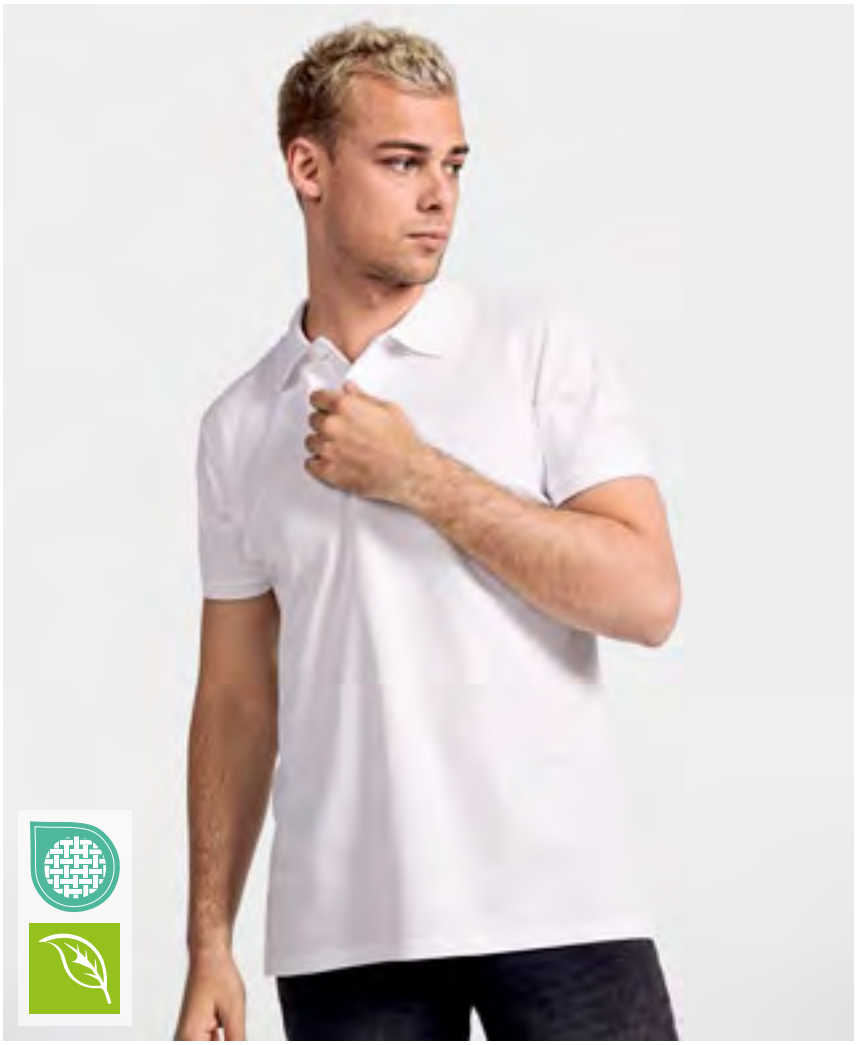



RY6617 | PO6617 **Poloshirt Prince**

100% Baumwolle (Heather Grey: 85% Baumwolle / 15% Viskose)
S, M, L, XL, XXL, 3XL
210 g/m² Roly Eco

BLACK 02	BOTTLE GREEN 56	HEATHER GREY 58
NAVY BLUE 55	RED 60	ROYAL BLUE 05
WHITE 01		

Kurzarm-Poloshirt aus zertifizierter Bio-Baumwolle | Kragen und Ärmelbündchen aus 1x1 gerippt | Knopfleiste mit 2 Knöpfen | Verstärkte Nahtabdeckung am Kragen | Seitenschlitze am Saum | Tasche optional | Herausreißbares Label





S9640 | ST9640 **Stretch Polo**

95% Baumwolle / 5% Elasthan
S, M, L, XL, XXL, 3XL
210 g/m² Stedman®

BLACK OPAL	BLUE MIDNIGHT	BORDEAUX
MARINA BLUE	NAVY BLUE	SCARLET RED
SLATE GREY (SOLID)	WHITE	

Dehnbares Material | Rippkragen und -ärmelbündchen | 3 Ton-in-Ton-Knöpfe | Ton-in-Ton-Nackenband | Seitennähte mit Schlitzen | Gewebtes Premium-Größenetikett im Nacken | Abreißbares „tear-away"-Label in der Seitennaht | Waschbar bei 40 °C

POLOSHIRTS - JERSEY



promodoro





60°

>3XL

E4020 | 4020 **Men´s Jersey Polo**

100% Baumwolle

S, M, L, XL, XXL, 3XL, 4XL, 5XL

180 g/m² Promodoro

BLACK	CHARCOAL (SOLID)	FIRE RED	JADE
NAVY	NEW LIGHT GREY (SOLID)	ROYAL	STEEL GRAY
WHITE			

Knopfleiste mit drei Knöpfen Ton in Ton | Schlaufen in der Seitennaht innen | Single Jersey | Neutrales Grössenetikett | Vorgeschrumpft



promodoro





60°

E4025 | 4025 **Women´s Jersey Polo**

100% Baumwolle

S, M, L, XL, XXL, 3XL

180 g/m² Promodoro

BLACK	CHARCOAL (SOLID)	FIRE RED	JADE
NAVY	NEW LIGHT GREY (SOLID)	ROYAL	STEEL GRAY
WHITE			

Knopfleiste mit drei Knöpfen Ton in Ton | Schlaufen in der Seitennaht innen | Figurbetont | Single Jersey | Neutrales Grössenetikett | Vorgeschrumpft



GILDAN

GILDAN DryBlend





G8800 | 8800 **DryBlend® Adult Polo**

50% Baumwolle / 50% Polyester

S, M, L, XL, XXL, 3XL

203 g/m² (White: 193 g/m²) Gildan

BLACK	CAROLINA BLUE	DARK HEATHER	GOLD
GRAPHITE HEATHER	LIGHT BLUE	NAVY	ORANGE
PURPLE	RED	ROYAL	SAND
SPORT GREY (HEATHER)	WHITE		

Unisex | Mittelschweres Material mit DryBlend®-Technologie | Gerippter Kragen und Bündchen | Sauber gearbeitete Knopfleiste mit farblich abgestimmten Knöpfen | Klassischer Schnitt, ohne Seitennähte | Leistungsstarkes Abreißetikett



SOL'S the fair spirit





L538 | 11377 **Men´s Jersey Polo Shirt Prescott**

100% Baumwolle

S, M, L, XL, XXL, 3XL

170 g/m² SOL´S

DARK GREY (SOLID)	DEEP BLACK	FRENCH NAVY	RED
ROYAL BLUE 241	WHITE		

Halbgekämmte Ringspun-Baumwolle | Verstärkendes Nackenband | Gerippter Kragen | Jersey, Seitenschlitze | Knopfleiste mit drei gleichfarbigen Knöpfen



HRM
Styled to impress, made to last





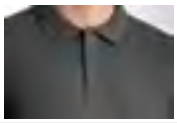

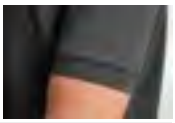

HRM302 | 302 **Men´s Heavy Stretch Polo**

95% Baumwolle / 5% Elasthan

S, M, L, XL, XXL, 3XL, 4XL, 5XL

220 g/m² HRM

BLACK	DARK GREY	NAVY
RED	ROYAL BLUE	SAND
STONE	WHITE	

Ringgesponnenes, robustes Doppel-Piqué | Modischer, körperbetonter Schnitt | Verstärktes Nackenband und Seitenschlitze | Kragen und Ärmelabschluss aus 1x1 Ripp-Strick | 3-Knopfleiste (Ton-in-Ton) | Ersatzknopf | Ohne Label | Gewebtes Fair4All Flaglabel in der linken Seitennaht | Einlaufvorbehandelt und Antipilling | BSCI zertifizierte Produktion



daiber





JN710 | JN710 **Men´s Elastic Polo Piqué**

95% Baumwolle / 5% Elasthan

S, M, L, XL, XXL, 3XL

210 g/m² James&Nicholson

BLACK	GRAPHITE (SOLID)	GREY HEATHER
LIME GREEN	NAVY	RED
ROYAL	TURQUOISE	WHITE

Klassisches Polo in elastischer Piqué-Qualität | Gekämmte, ringgesponnene Baumwolle | Gestrickter Polokragen und Armbündchen | Seitenschlitze | Drei Knöpfe

Tee Jays







TJ1405 | 1405 **Men´s Luxury Stretch Polo**

95% Baumwolle / 5% Elasthan

S, M, L, XL, XXL, 3XL, 4XL, 5XL

215 g/m²

S, M, L, XL, XXL, 3XL, 4XL, 5XL

BLACK | DARK GREY (SOLID) | NAVY | WHITE

S, M, L, XL, XXL, 3XL

CEMENT | CLAY | DARK OLIVE | DEEP GREEN | DEEP RED | DENIM | FLINT STONE | FOREST GREEN | ICE BLUE

INDIGO | KIT | LEAF GREEN | LIGHT BLUE | OCEAN BLUE | POWDER GREY | RED | STONE | WINE

Mini-Piqué | Leicht taillierter Schnitt | Flacher Strickkragen mit Elasthan | Sauber gearbeitete Leiste | Doppelt einlaufvorbehandelt | Necktape | Ringesponnene Bio-Baumwolle | Knöpfe mit „Tee Jays“-Branding |

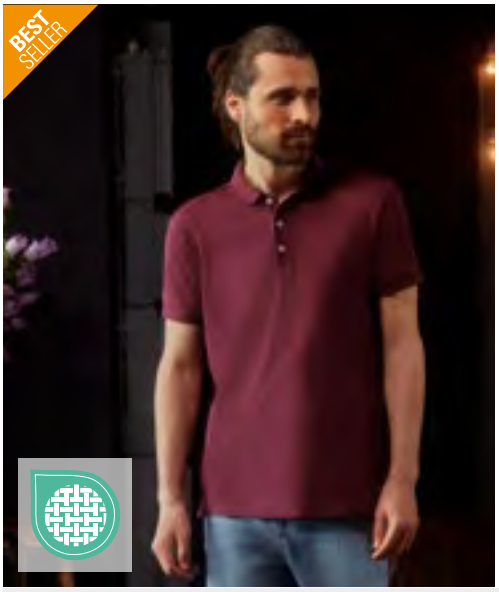



Z566 | R-566M-0 **Men´s Stretch Polo**

95% Baumwolle / 5% Elasthan (Light Oxford: 88% Baumwolle / 7% Viskose / 5% Elasthan)

S, M, L, XL, XXL, 3XL

215 g/m² (White: 210 g/m²) Russell

AZURE BLUE	BLACK	BRIGHT ROYAL	BURGUNDY
CLASSIC RED	CONVOY GREY (SOLID)	FRENCH NAVY	FUCHSIA
LIGHT OXFORD (HEATHER)	SKY	WHITE	

Weicher Griff | Figurnah | Farblich abgesetzte Knöpfe | Modische, schmale Kragenform | Einfarbige Schulterpaspel entlang der nach vorn gelegten Schulternaht | Kürzere Seitenschlitze mit Fischgrätband | Zeitgemäße, länger geschnittene Ausführung

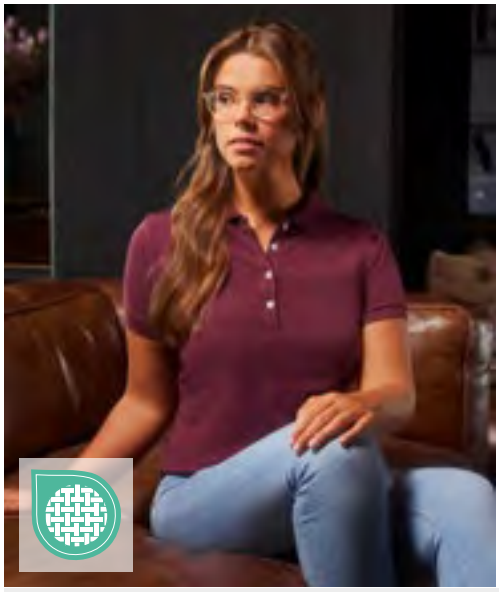



Z566F | R-566F-0 **Ladies´ Stretch Polo**

95% Baumwolle / 5% Elasthan (Light Oxford: 88% Baumwolle / 7% Viskose / 5% Elasthan)

XS, S, M, L, XL, XXL

215 g/m² (White: 210 g/m²) Russell

AZURE BLUE	BLACK	BRIGHT ROYAL	BURGUNDY
CLASSIC RED	CONVOY GREY (SOLID)	FRENCH NAVY	FUCHSIA
LIGHT OXFORD (HEATHER)	SKY	WHITE	

Figurnah | Schmalere Knopfleiste mit vier Knöpfen | Ripp-Bündchen | Zeitgemäße, länger geschnittene Ausführung | Weicher Griff | Farblich abgesetzte Knöpfe | Modische, schmale Kragenform | Einfarbige Schulterpaspel entlang der nach vorn gelegten Schulternaht | Kürzere Seitenschlitze mit Fischgrätband





TJ145 | 145 **Women´s Luxury Stretch Polo**

95% Baumwolle / 5% Elasthan

S, M, L, XL, XXL, 3XL

215 g/m² Tee Jays

BLACK	CEMENT	CLAY
DARK GREY (SOLID)	DEEP GREEN	DEEP RED
DENIM	FOREST GREEN	ICE BLUE
INDIGO	KIT	LEAF GREEN
LIGHT BLUE	NAVY	OCEAN BLUE
RED	STONE	WHITE
WINE		

Ringgesponnene, gekämmte Bio-Baumwolle | Mini-Piqué | Leicht taillierter Schnitt | Sauber gearbeitete Leiste | Doppelt einlaufvorbehandelt | Necktape | Flacher Strickkragen mit Elasthan | Knöpfe mit „Tee Jays“-Branding |

POLOSHIRTS - STRETCH



promodoro

STRETCH

E4120 | 4120 **Men´s Polo 92/8**

92% Baumwolle / 8% Elasthan

S, M, L, XL, XXL, 3XL

200 g/m² Promodoro

BLACK | CHARCOAL (SOLID) | NAVY | NEW LIGHT GREY (SOLID) | WHITE

Piqué-Polo | Ärmelbündchen | Knopfleiste mit drei Knöpfen Ton in Ton



LIFE ELEVATE

STRETCH

EL38084 | 38084 **Men´s Markham Polo**

95% Baumwolle / 5% Elasthan

XS, S, M, L, XL, XXL, 3XL

200 g/m² Elevate Life

ANTHRACITE (SOLID)/BLACK | BLACK/ANTHRACITE (SOLID) | GREY MELANGE/ANTHRACITE (SOLID) | NAVY/ANTHRACITE (SOLID) | WHITE/ANTHRACITE (SOLID)

3-Knopfleiste mit gravierten Knöpfen Ton-in-Ton | Kontrastfarbige V-Einsätze an Seitennähten | Farbiges Elevate-Etikett hinten | Kontrastfarbener Halbmond innen | Satin-Nackenband | Stoff-Einfassung am Kragen | Zierstiche am Ärmel und Abschluss | Eingedrucktes Label | Passform Regular | Double Pique



HRM

Styled to impress, made to last









HRM502 | 502 **Men´s Luxury Stretch Polo**

95% Baumwolle / 5% Elasthan

S, M, L, XL, XXL, 3XL, 4XL, 5XL

180 g/m² HRM

BLACK | DARK GREY | NAVY | RED | ROYAL BLUE | WHITE

Ringgesponnenes, besonders feinmaschiges Piqué | Modischer, körperbetonter Schnitt | Innovative Kragenlösung | Nackenband und Seitenschlitze mit Twill-Band verstärkt | Kragen und Ärmelabschluss aus 1x1 Ripp-Strick | 3-Knopfleiste mit HRM-Detail (Ton-in-Ton) | Ersatzknopf | Ohne Label | Gewebtes Fair4All Flaglabel in der linken Seitennaht | Einlaufvorbehandelt und Antipilling | BSCI zertifizierte Produktion

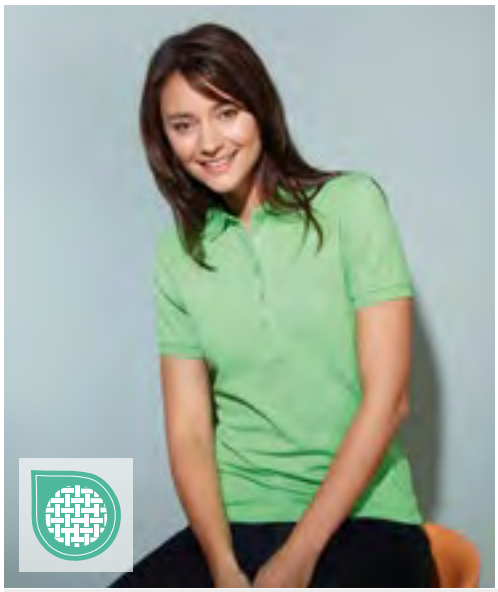

daiber



JN709 | JN709 **Ladies´ Elastic Polo Piqué**

95% Baumwolle / 5% Elasthan

S, M, L, XL, XXL

210 g/m² James&Nicholson

BLACK | GRAPHITE (SOLID) | GREY HEATHER | LIME GREEN | NAVY | RED | ROYAL | TURQUOISE | WHITE

Klassisches Polo in elastischer Piqué-Qualität | Gekämmte, ringgesponnene Baumwolle | Gestrickter Polokragen und Armbündchen | Seitenschlitze | 5 Knöpfe | Taillierter Schnitt



L01708 | 01708 **Men´s Phoenix Polo**

95% Baumwolle / 5% Elasthan (Grey Melange: 82% Baumwolle / 13% Viskose / 5% Elasthan), (Charcoal Melange: 56% Baumwolle / 39% Polyester / 5% Elasthan), (Heather Oxblood, Heather Denim: 57% Baumwolle / 38% Polyester / 5% Elasthan)

S, M, L, XL, XXL, 3XL

220 g/m² SOL´S

BLACK | CHARCOAL MELANGE | FRENCH NAVY | GREY MELANGE
HEATHER OXBLOOD | ULTRAMARINE | WHITE

Kurzen Ärmel | Passgenauer Schnitt | Knopfleiste mit drei farblich abgestimmten Knöpfen | Seitenschlitze | Geschnitten und genäht | Rippkragen und -ärmelbündchen | Nackenband | Gekämmte Ringspinn-Baumwolle



TJ07000 | 7000 **Club Polo**

95% Polyester / 5% Elasthan

S, M, L, XL, XXL, 3XL, 4XL, 5XL

187 g/m² Tee Jays

S, M, L, XL, XXL, 3XL, 4XL, 5XL

BLACK | NAVY

S, M, L, XL, XXL, 3XL

DARK GREEN | RED | WHITE

95% recyceltes Polyester / 5% Elasthan | Leicht taillierter Schnitt | Atmungsaktiv | Feuchtigkeitsregulierend | Schnell trocknend | Einfach zu waschen und pflegeleicht | Flachstrick-Kragen | Sauber gearbeitete Leiste





TJ1404 | 1404 **Luxury Stretch V-Neck Polo**

95% Baumwolle / 5% Elasthan

S, M, L, XL, XXL, 3XL

215 g/m² Tee Jays

BLACK | NAVY | WHITE

95% ringgesponnene, gekämmte Bio-Baumwolle / 5% Elasthan | Mini-Piqué | Leicht taillierter Schnitt | Flacher Strickkragen mit Elasthan | Sauber gearbeitete Leiste | Doppelt einlaufvorbehandelt | Necktape | V-Ausschnitt

POLOSHIRTS - POLYESTER

NEW



KUSTOM KIT



K455 | KK455 **Regular Fit Cooltex® Plus Micro Mesh Polo**

100% Polyester
XS, S, M, L, XL, XXL, 3XL
140 g/m² Kustom Kit

BLACK | GRAPHITE (SOLID) | NAVY | WHITE

Passform Regular | „Cooltex® Plus"-Garn | Micro-Netzgewebe | 1x1 Ripp-Strick-Kragen | Schräge obere 3-Knopf-Leiste | Nackenband aus Shirt-Material | Doppelt gesteppte Ärmelausschnitte | Saum und Ärmelabschluss mit Zwillingsnadel | Gerader Saum | Ersatzknopf | Heraustrennbares Nackenetikett



KUSTOM KIT





K444 | KK444 **Regular Fit Cooltex® Plus Premium Pique Polo**

100% Polyester
XS, S, M, L, XL, XXL, 3XL, 4XL, 5XL
180 g/m² Kustom Kit

XS, S, M, L, XL, XXL, 3XL, 4XL, 5XL
BLACK | CHARCOAL | NAVY | WHITE

XS, S, M, L, XL, XXL, 3XL
HEATHER GREY

1x1 Ripp-Strick-Kragen | 2-Knopfleiste | Knopfleiste oben abgeschrägt | Versiegelter Nacken und Krageninnenseite | Versiegelte Schulternähte | Saum und offenes Ärmelbündchen mit Doppelnaht | Seitenschlitze | Armlöcher und Schultern mit Doppelnaht | Ersatzknopf | Kustom Kit® – schwarzes Webetikett am Nacken | Cooltex® Plus für optimale Feuchtigkeitsregulierung und Kühlleistung



STEDMAN



S8450 | ST8450 **Active 140 Polo**

100% Polyester
S, M, L, XL, XXL
140 g/m² Stedman®

BLACK OPAL | MARINA BLUE | WHITE

Bird-Eyelet Mesh | Kontrastfarbenes Nackenband (Cyber Yellow) | Dehnbares Material | Dekorative Flatlock-Nähte | Ripp-Kragen | Ohne Ärmelbündchen | Drei Ton-in-Ton-Knöpfe | Pflegeetikett in der Seitennaht | Kleines Größenetikett im Nacken | Seitennähte | Normal Fit | Waschbar bis 40 °C

NEW



ASQUITH & FOX

AQ001 | AQ001 **Men´s Recycled Polyester Performance Polo**

100% Polyester
S, M, L, XL, XXL, 3XL, 4XL, 5XL
155 g/m² Asquith & Fox

BLACK | BOTTLE | FRENCH NAVY | NAVY | PURPLE | RED | ROYAL | SAPPHIRE | WHITE

100% recycelter Polyester | Weich und strapazierfähig | Moderner Schnitt | Atmungsaktiv | Mit integrierter Feuchtigkeitsregulierung | Gefärbt mit kationischen Farbstoffen – erhöht die Beständigkeit des Stoffs gegenüber Verblassen, Verfärbungen und Fleckenbildung

NEW



ASQUITH & FOX

AQ002 | AQ002 **Men´s Asquith GlacierTech Polo**

100% Polyester
S, M, L, XL, XXL, 3XL, 4XL, 5XL
180 g/m² Asquith & Fox

BLACK | BOTTLE | CHARCOAL | NAVY | PURPLE | ROYAL | WHITE

Hochwertiges und funktionales Poloshirt | Gefertigt aus 4-fädigem Quadcool-Garn, einer speziellen Faser mit hervorragenden Feuchtigkeitsmanagement-Eigenschaften | Moderner Schnitt | Gute Farbtonqualität

NEW



L04442 | 04442 **Unisex Pitcher Sports Polo Shirt**

100% Polyester
XS, S, M, L, XL, XXL, 3XL
130 g/m²

SOL´S

XS, S, M, L, XL, XXL, 3XL

BLACK | FRENCH NAVY | PURE GREY | ROYAL BLUE 241 | WHITE

XS, S, M, L, XL, XXL

AQUA | ARMY | POOL BLUE | RED | RIBBON PINK

Recycelter Polyester | Kurze Ärmel | Geschnitten und genäht | Verstärkte Knopfleiste mit drei farblich abgestimmten Knöpfen | Necktape | Ripp-Kragen | Für Sublimation geeignet



HENBURY

W477 | H477 Ladies´ Sleeveless Coolplus® Polo Shirt

100% Polyester
XS, S, M, L, XL, XXL, 3XL
180 g/m² Henbury

BLACK | NAVY | WHITE

Mikro-Piqué | Strapazierfähiges, feuchtigkeitsregulierendes Coolplus® Garn | Normale Passform mit schmaler 4-Knopf-Leiste | Ärmelloser Stil | Gleichfarbige Knöpfe | Saum mit Zwillingsnadelstich | Gerippter Kragen und Ärmelausschnitt | Seitenschlitze | Geformte Seitennähte | Halbmondpasse im Nacken | Pflegeleicht (Easy Care)

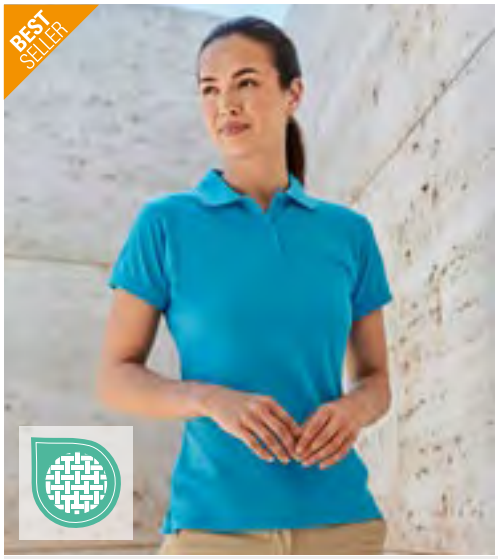

HENBURY



W476 | H476 Ladies´ Coolplus® Wicking Polo Shirt

100% Polyester
XS, S, M, L, XL, XXL, 3XL
180 g/m² Henbury

BLACK	BOTTLE	BRIGHT JADE	BRIGHT ORANGE
BRIGHT PINK	BRIGHT PURPLE	BURGUNDY	CHARCOAL
CLASSIC RED	HEATHER CHARCOAL	HEATHER GREY	KELLY GREEN
LAVENDER	LIGHT BLUE	LIME GREEN	MID BLUE
NATURAL	NAVY	OXFORD NAVY	ROYAL
SAPPHIRE BLUE	SILVER GREY (SOLID)	TURQUOISE	WHITE
YELLOW			

Mikro-Piqué | Körpernahe Passform | Flachstrick-Kragen und -Bündchen | Pflegeleicht | Sei-In-Ärmel mit Bündchen | Seitenschlitze für bessere Beweglichkeit | 2-Knopfleiste mit farblich abgestimmten Knöpfen | Strapazierfähiges, feuchtigkeitsregulierendes Coolplus Garn | Weiß ist für den Sublimationsdruck geeignet | Die Ausführungen in meliertem Grau und meliertem Anthrazit bestehen aus markenungebundenem strapazierfähigem, feuchtigkeitsregulierendem Garn.



HENBURY

60°

EASY CARE

>3XL

W475 | H475 Men´s Coolplus® Wicking Polo Shirt

100% Polyester
XXS, XS, S, M, L, XL, XXL, 3XL, 4XL, 5XL
180 g/m² Henbury

XXS, XS, S, M, L, XL, XXL, 3XL, 4XL, 5XL

BLACK	CLASSIC RED	NAVY
OXFORD NAVY	ROYAL	WHITE

XS, S, M, L, XL, XXL, 3XL, 4XL, 5XL

BOTTLE	BRIGHT JADE	BRIGHT PURPLE
CHARCOAL	SAPPHIRE BLUE	TURQUOISE

XS, S, M, L, XL, XXL, 3XL

BRIGHT ORANGE	BRIGHT PINK	BURGUNDY
HEATHER CHARCOAL	HEATHER GREY	KELLY GREEN
LAVENDER	LIGHT BLUE	LIME GREEN
MID BLUE	NATURAL	OLIVE
RED	SILVER GREY (SOLID)	YELLOW

Passform Regular | Mikro-Piqué | Flachstrick-Kragen | Pflegeleicht | Eingesetzte Ärmel | Seitenschlitze für bessere Beweglichkeit | 2-Knopfleiste mit farblich abgestimmten Knöpfen | Saum mit Doppelnaht-Details | Weiß ist für den Sublimationsdruck geeignet | Strapazierfähiges, feuchtigkeitsregulierendes Coolplus Garn | Die Ausführungen in meliertem Grau und meliertem Anthrazit bestehen aus markenungebundenem strapazierfähigem, feuchtigkeitsregulierendem Garn.





KUSTOM KIT

K409 | KK409 **Classic Fit Superwash® 60º Tipped Collar Polo**

65% Polyester / 35% Baumwolle

S, M, L, XL, XXL, 3XL

185 g/m² Kustom Kit

BLACK/CHARCOAL | BLACK/ORANGE | BLACK/RED
BLACK/WHITE | BLACK/YELLOW | CHARCOAL/BLACK
GRAPHITE (SOLID)/WHITE | NAVY/WHITE | NAVY/YELLOW
ROYAL/WHITE

Piqué | Ersatzknopf | Nackenband | Abgeschrägte Knopfleiste | Ärmel mit Aufschlag | Halbmondnaht auf der Rückseite | Seitenschlitze

BEST SELLER



KUSTOM KIT





K606 | KK606 **Classic Fit St. Mellion Polo**

100% Baumwolle

XS, S, M, L, XL, XXL

210 g/m² Kustom Kit

BLACK/BRIGHT RED | BLACK/LIME | BLACK/WHITE
BLACK/YELLOW | NAVY/LIGHT BLUE | NAVY/SUN YELLOW
NAVY/WHITE | WHITE/BRIGHT RED | WHITE/NAVY

Ersatzknopf | Nackenband | Seitenschlitze | Ärmel mit Aufschlag | Abgeschrägte Knopfleiste | Halbmondnaht auf der Rückseite | Gekämmtes Baumwoll-Piqué | Worldwide Responsible Accredited Production (WRAP)-zertifizierte Produktion |

BEST SELLER



SOL'S
the fair spirit



L591 | 00577 **Men´s Polo Shirt Pasadena**

100% Baumwolle (Grey Melange/Orange, Grey/Navy: 85% Baumwolle / 15% Viskose)

S, M, L, XL, XXL, 3XL

200 g/m² SOL´S

BLACK/LIME | BLACK/WHITE
FOREST GREEN/WHITE | FRENCH NAVY/NEON ORANGE
FRENCH NAVY/WHITE | GREY MELANGE/NAVY
GREY MELANGE/ORANGE | RED/WHITE
ROYAL BLUE 241/NEON CORAL | ROYAL BLUE 241/WHITE
WHITE/AQUA | WHITE/NAVY

100% Ringspinn-Baumwolle | Ärmelbündchen und Kragen aus 1x1 Ripp | Verstärkendes Nackenband | Kurzen Ärmel | Kontrast-Streifen an Kragen und Ärmelbündchen | Knopfleiste mit drei Ton-in-Ton Knöpfen | Passgenauer Schnitt | Geschnitten und genäht | Seitenschlitze | Ersatzknopf an der Innennaht

POLOSHIRTS - CONTRAST



promodoro

>3XL

E4920 | 4920 **Unisex Polo Contrast Stripes**

100% Baumwolle

XS, S, M, L, XL, XXL, 3XL, 4XL, 5XL

220 g/m² Promodoro

BLACK/STEEL GRAY | BURGUNDY/STEEL GRAY | LIGHT BLUE/STEEL GRAY
NAVY/STEEL GRAY | STEEL GRAY/NEW LIGHT GREY (SOLID) | WHITE/STEEL GRAY

Kragen und Ärmelbündchen mit Kontraststreifen | Knopfleiste mit 3 Knöpfen Ton in Ton | Piqué



Tee Jays



TJ1407 | 1407 **Men´s Luxury Stripe Stretch Polo**

95% Baumwolle / 5% Elasthan

S, M, L, XL, XXL, 3XL

215 g/m² Tee Jays

BLACK/WHITE | DARK GREY (SOLID)/WHITE | NAVY/WHITE
WHITE/NAVY

Bio-Baumwolle | Flacher Strickkragen mit Elasthan | Mini-Piqué | Doppelt einlaufvorbehandelt | Necktape | Sauber gearbeitete Leiste | Knöpfe mit „Tee Jays"-Branding |

ASQUITH & FOX



AQ011 | AQ011 **Men´s Classic Fit Tipped Polo**

100% Baumwolle (Heatherfarben, Charcoal: 60% Baumwolle / 40% Polyester), (Heather Grey: 85% Baumwolle / 15% Viskose)

S, M, L, XL, XXL, 3XL

200 g/m² Asquith & Fox

BLACK/ORANGE | BLACK/RED
BLACK/TURQUOISE | BLACK/WHITE
BLACK/YELLOW | BURGUNDY/SKY
CHARCOAL/WHITE | HEATHER BLACK/CHARCOAL
HEATHER GREY/BLACK | NAVY/CORNFLOWER
NAVY/WHITE | RED/WHITE
ROYAL/WHITE | WHITE/BLACK
WHITE/NAVY

100% ringgesponnene, gekämmte Baumwolle | Mit Kontraststreifen an Kragen und Ärmeln





JN728 | JN728 **Men´s Polo Stripe**

100% Baumwolle
S, M, L, XL, XXL, 3XL
240 g/m² James&Nicholson

BLACK/ORANGE | BLACK/RED | BLACK/SILVER (SOLID)
FROG/WHITE | GRAPHITE (SOLID)/AQUA | NAVY/WHITE
RED/WHITE | ROYAL/WHITE | WHITE/NAVY
WHITE/RED

Klassisches Polo mit Kontraststreifen | Hochwertige Piqué-Qualität | Gekämmte, ringgesponnene Baumwolle | Gestrickter Polokragen und Armbündchen mit Kontraststreifen | Knopfleiste innen in Kontrastfarbe | Knöpfe Ton in Ton | Seitenschlitze | Drei Knöpfe

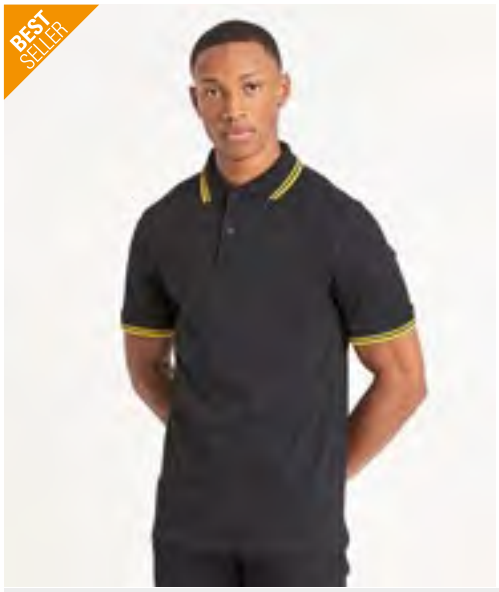



JP003 | JP003 **Stretch Tipped Polo**

97% Baumwolle / 3% Elasthan
S, M, L, XL, XXL
200 g/m² Just Polos

BLACK/RED | BLACK/WHITE | BLACK/YELLOW
CHARCOAL/WHITE | NAVY/WHITE

Elastischer Piqué | Standard-Passform | Kragen und Ärmelbündchen in Kontrastfarbe abgesetzt | 2-Knopfleiste mit Zusatzknopf | Ärmel mit Aufschlag | Flacher Kragen und Bündchen einfach gerippt | Moderner, stylischer Schnitt | Nackenband | Zwillingsnähte | Nur mit Größenetikett |





EL38108 | 38108 **Men´s Amarago Polo**

100% Baumwolle (Heather Grey: 90% Baumwolle / 10% Viskose)
XS, S, M, L, XL, XXL, 3XL
200 g/m² Elevate Life

BLACK | HEATHER GREY | NAVY | RED
WHITE

Piqué Strick | Flachstrickkragen und flache Rippstrickbündchen an den Ärmeln | Kontrastfarbige Streifen an Kragen und Ärmeln | Knopfleiste mit 2 Knöpfen | Rückstich-Details | Satin-Nackenband | Seitenschlitze mit Satinband eingefasst | Halbmond | Schulternaht vorn mit Kettenstickerei | Gravierte Ton-in-Ton-Knöpfe | Hauptetikett aus Heiß-Siebtransferdruck

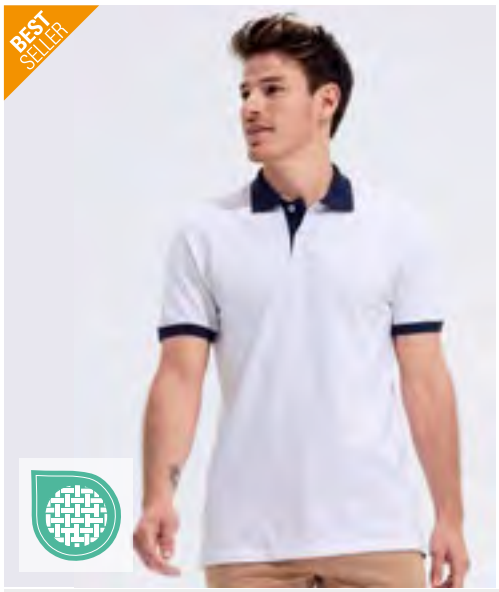

L569 | 11369 **Polo Prince**

100% Baumwolle (Grey Melange/Orchid Pink: 85% Baumwolle / 15% Viskose)
XS, S, M, L, XL, XXL
190 g/m² SOL´S

BLACK/RED | FRENCH NAVY/WHITE | SKY BLUE/FRENCH NAVY
WHITE/FRENCH NAVY

Gekämmte Ringspun-Baumwolle | Piqué | Knopfleiste mit zwei gleichfarbigen Knöpfen | Kragen und Ärmelabschlüsse in Kontrastfarbe | Seitenschlitze am Saum







JN706 | JN706 **Men´s Heather Polo**

65% Polyester / 35% Baumwolle
S, M, L, XL, XXL, 3XL
170 g/m² James&Nicholson

BLACK MELANGE/BLACK | BLUE MELANGE/NAVY | GREEN MELANGE/DARK GREEN
GREY HEATHER/NAVY | ORANGE MELANGE/DARK ORANGE | TURQUOISE MELANGE/TURQUOISE
WINE MELANGE/WINE

Melange-Polo mit modischen Details | Feiner Single Jersey | Lässige Schnittform | Gestrickter Polokragen und Armbündchen mit Kontraststreifen | Drei Knöpfe







L587 | 00574 **Men´s Polo Shirt Portland**

100% Baumwolle
S, M, L, XL, XXL, 3XL
200 g/m² SOL´S

BLACK/GREY (SOLID) | BUD GREEN/GREY (SOLID) | BURNT ORANGE/GREY (SOLID)
FRENCH NAVY/GREY (SOLID) | RED/GREY (SOLID) | ULTRAMARINE/GREY (SOLID)
WHITE/GREY (SOLID)

100% Ringspinn-Baumwolle | Passgenauer Schnitt | Ärmelbündchen und Kragen aus 1x1 Ripp | Verstärkendes, kontrastfarbenes Nackenband | Kurzen Ärmel | Knopfleiste mit zwei Knöpfen in Perl-Optik | Kontrastfarbenes Twill-Band am Kragen, unter Knopfleiste und an Seitenschlitzen | Geschnitten und genäht | Ersatzknopf an der Innennaht

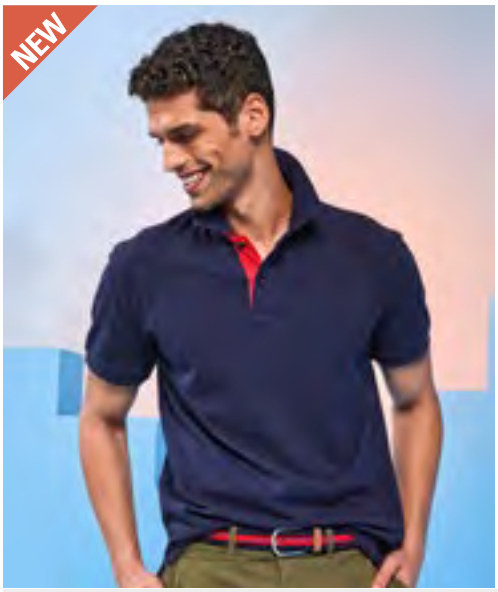

AQ012 | AQ012 **Men´s Classic Fit Contrast Polo**

100% Baumwolle (Charcoal: 60% Baumwolle / 40% Polyester), (Heather Grey: 85% Baumwolle / 15% Viskose)
S, M, L, XL, XXL, 3XL
200 g/m² Asquith & Fox

BLACK/LIME | BLACK/ORANGE | BLACK/RED
BLACK/WHITE | CHARCOAL/HEATHER GREY | NAVY/RED
NAVY/WHITE | ROYAL/WHITE

100% ringgesponnene, gekämmte Baumwolle | Dekorative Akzente in Kontrastfarbe



AQ022 | AQ022 **Women´s Classic Fit Contrast Polo**

100% Baumwolle
XS, S, M, L, XL, XXL
200 g/m² Asquith & Fox

BLACK/ORANGE | BLACK/RED | BLACK/WHITE
NAVY/RED | NAVY/WHITE | ROYAL/WHITE

100% ringgesponnene, gekämmte Baumwolle | Feminine Passform | Farbkontrast





JN716 | JN716 **Men´s Traditional Polo**

100% Baumwolle
S, M, L, XL, XXL, 3XL
195 g/m² James&Nicholson

LIME GREEN/LIME GREEN/WHITE | NAVY/RED/WHITE | RED/RED/WHITE
ROYAL/ROYAL/WHITE | WHITE/RED/WHITE

Klassisches Polo im Trachtenlook | Feine Piqué-Qualität | Gekämmte, ringgesponnene Baumwolle | Karobesatz in Kragensteg, Knopfleiste innen und Seitenschlitzen | Trachtenknöpfe aus Horn-Imitat | Halbmond Ton in Ton | Konfektionierter Button-Down-Kragen | Drei Knöpfe

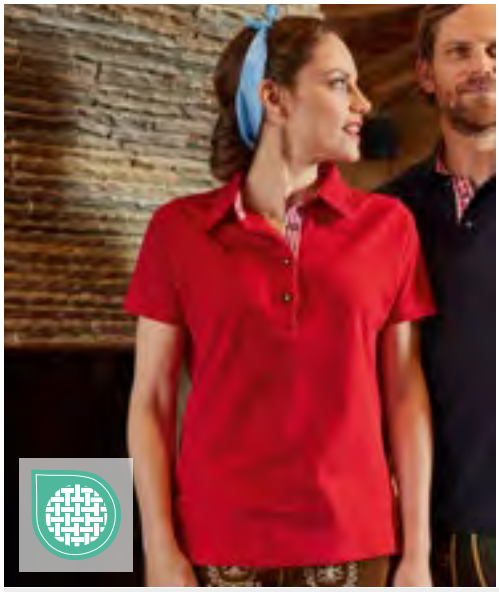



JN715 | JN715 **Ladies´ Traditional Polo**

100% Baumwolle
S, M, L, XL, XXL
195 g/m² James&Nicholson

LIME GREEN/LIME GREEN/WHITE | NAVY/RED/WHITE | RED/RED/WHITE
ROYAL/ROYAL/WHITE | WHITE/RED/WHITE

Klassisches Polo im Trachtenlook | Feine Piqué-Qualität | Gekämmte, ringgesponnene Baumwolle | Karobesatz in Kragensteg, Knopfleiste innen und Seitenschlitzen | Trachtenknöpfe aus Horn-Imitat | Halbmond Ton in Ton | Konfektionierter Kragen | 4 Knöpfe | Taillierter Schnitt

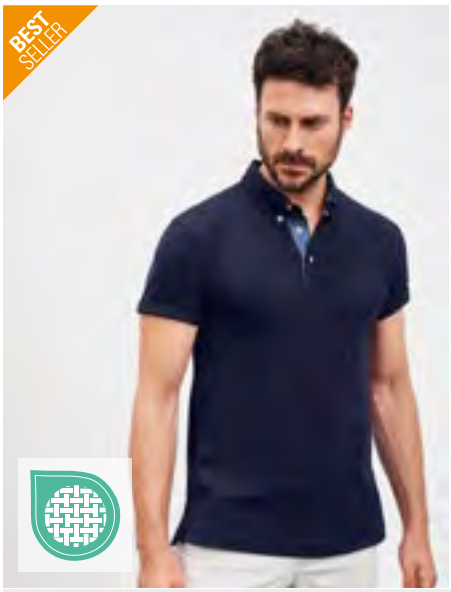



JN964 | JN964 **Men´s Plain Polo**

100% Baumwolle
S, M, L, XL, XXL, 3XL
195 g/m² James&Nicholson

BLACK | BLACK/BLACK/WHITE | GRAPHITE (SOLID)/GRAPHITE (SOLID)/WHITE
LIGHT MELANGE/BLACK | LIME GREEN/LIME GREEN/WHITE | NAVY
NAVY/NAVY/WHITE | NAVY/RED/NAVY/WHITE | RED/RED/WHITE
ROYAL/ROYAL/WHITE | WHITE | WHITE/NAVY/WHITE

Button-Down-Polo mit modischem Einsatz | Feine, klassische Piqué-Qualität | Gekämmte, ringgesponnene Baumwolle | Konfektionierter Button-Down-Kragen | Besatz in Kragensteg, Knopfleiste innen und Seitenschlitzen | 3 Knöpfe in Kontrastfarbe | Halbmond Ton in Ton





BCPG001 | PG001 **Active Polo**

100% Polyester
S, M, L, XL, XXL, 3XL
140 g/m² B&C BE INSPIRED

BLACK | BLACK/DARK GREY (SOLID) | FOREST GREEN/GREEN
WHITE/BLACK

Gender Neutral | Nadelloch-Netzstoff aus 100% recyceltem Polyester | Mit Seitennähten | Atmungsaktives Nadelloch-Netzgewebe mit seidenweicher Haptik | Hochwertiger Kragen mit markantem Kontraststreifen | Kurze Knopfleiste mit einem Knopf | Seitenschlitze | Nackenband | Kein Label







JN727 | JN727 **Ladies´ Polo Stripe**

100% Baumwolle
XS, S, M, L, XL, XXL
240 g/m² James&Nicholson

BLACK/ORANGE | BLACK/RED | BLACK/SILVER (SOLID)
FROG/WHITE | GRAPHITE (SOLID)/AQUA | NAVY/WHITE
RED/WHITE | ROYAL/WHITE | WHITE/NAVY
WHITE/RED

Klassisches Polo mit Kontraststreifen | Hochwertige Piqué-Qualität | Gekämmte, ringgesponnene Baumwolle | Gestrickter Polokragen und Armbündchen mit Kontraststreifen | Knopfleiste innen in Kontrastfarbe | Knöpfe Ton in Ton | Seitenschlitze | Taillierter Schnitt | 4 Knöpfe

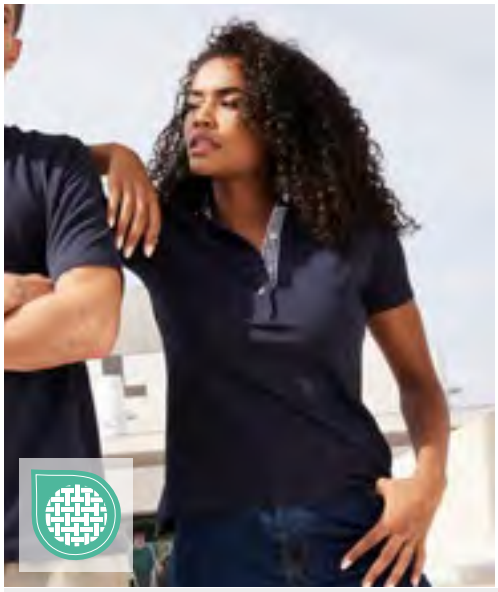





JN969 | JN969 **Ladies´ Plain Polo**

100% Baumwolle
S, M, L, XL, XXL
195 g/m² James&Nicholson

BLACK | BLACK/BLACK/WHITE | GRAPHITE (SOLID)/GRAPHITE (SOLID)/WHITE
LIGHT MELANGE/BLACK | LIME GREEN/LIME GREEN/WHITE | NAVY
NAVY/NAVY/WHITE | NAVY/RED/NAVY/WHITE | RED/RED/WHITE
ROYAL/ROYAL/WHITE | WHITE | WHITE/NAVY/WHITE

Polo mit modischem Einsatz | Feine, klassische Piqué-Qualität | Gekämmte, ringgesponnene Baumwolle | Konfektionierter Kragen | Besatz in Kragensteg, Knopfleiste innen und Seitenschlitzen | 4 Knöpfe in Kontrastfarbe | Halbmond Ton in Ton



KUSTOM KIT







K615 | KK615 **Classic Fit Oak Hill Polo**

100% Baumwolle
S, M, L, XL, XXL
210 g/m² Kustom Kit

BLACK/BRIGHT RED | BLACK/ORANGE
CHARCOAL/LIME | CHARCOAL/ORANGE
NAVY/WHITE

Ersatzknopf | Nackenband | Offene Ärmelabschlüsse | Abgeschrägte Knopfleiste | Seitenschlitze | Gekämmtes Baumwoll-Piqué | Worldwide Responsible Accredited Production (WRAP)-zertifizierte Produktion



SOL'S the fair spiri





L02949 | 02949 **Men´s Prestige Polo**

100% Baumwolle
S, M, L, XL, XXL, 3XL
200 g/m² SOL´S

FRENCH NAVY | ROYAL BLUE 241 | WHITE

Piqué 200, 100% gekämmte Ringspun-Baumwolle | 1x1 Ripp-Strick-Kragen und Bündchen | Gewebtes Nackenband | Kurzen Ärmel | 2-Knopfleiste | Geschnitten und genäht | Kragen, Ärmelbündchen, Seitenschlitz und Innenkragen in Kontrastfarben gestreift | Kein Label



SOL'S the fair spiri





L586 | 00578 **Women´s Polo Shirt Pasadena**

100% Baumwolle (Grey Melange/Orange, Grey/Navy: 85% Baumwolle / 15% Viskose)
S, M, L, XL, XXL
200 g/m² SOL´S

BLACK/LIME | BLACK/WHITE
FOREST GREEN/WHITE | FRENCH NAVY/NEON ORANGE
FRENCH NAVY/WHITE | GREY MELANGE/NAVY
GREY MELANGE/ORANGE | RED/WHITE
ROYAL BLUE 241/NEON CORAL | ROYAL BLUE 241/WHITE
WHITE/AQUA | WHITE/NAVY

100% Ringspinn-Baumwolle | Ärmelbündchen und Kragen aus 1x1 Ripp | Verstärkendes Nackenband | Kurzen Ärmel | Kontrast-Streifen an Kragen und Ärmelbündchen | Knopfleiste mit drei Ton-in-Ton Knöpfen | Passgenauer Schnitt | Geschnitten und genäht | Seitenschlitze | Ersatzknopf an der Innennaht



BE INSPIRED

>3XL

BCPU425 | PU425 **My Polo 180 Long Sleeve**

100% Baumwolle (Sport Grey: 90% Baumwolle / 10% Viskose)

S, M, L, XL, XXL, 3XL, 4XL, 5XL

180 g/m² B&C BE INSPIRED

S, M, L, XL, XXL, 3XL, 4XL, 5XL

BLACK | DARK GREY (SOLID) | NAVY | SPORT GREY (HEATHER) | WHITE

S, M, L, XL, XXL, 3XL

BLUSH BLUE | BURGUNDY | CAMO GREEN | DARK FOREST | MASTIC | META LILAC | OFF WHITE | RED | ROASTED COFFEE | ROYAL BLUE

Einlaufvorbehandelte, ringgesponnene Optimium™ Baumwolle | Moderner, klassischer Style | Democratic Fit | 1x1-Ripp-Bündchen mit formstabilem Elasthan | Verstärkte Knopfleiste mit 2 Knöpfen | 1x1-Ripp-Kragen | Schulternaht mit Verstärkungsband und bequemem Nackenband | Feines Piqué | Farblich abgestimmte Knöpfe | Besonders weiches Satin-Etikett | Durch den Kauf dieses Produkts von B&C unterstützen Sie die verantwortungsvolle Baumwollproduktion der Better Cotton Initiative*. B&C bezieht ausschließlich nachhaltige Fasern für seine Baumwollprodukte. * Dieses Produkt wird nach dem Prinzip der Massenbilanz bezogen und enthält daher möglicherweise keine Better-Cotton-Baumwolle



BE INSPIRED



>3XL

BCPUI12 | PUI12 **Men´s Long Sleeve Polo ID.001**

100% Baumwolle (Heather Grey: 90% Baumwolle / 10% Viskose)

XS, S, M, L, XL, XXL, 3XL, 4XL

180 g/m² B&C BE INSPIRED

BLACK | BOTTLE GREEN | HEATHER GREY | NAVY | ORANGE | RED | ROYAL BLUE | WHITE

Einlaufvorbehandelte, ringgesponnene Baumwolle | Kragen aus 1x1 Ripp-Strick | Nackenband | Verstärkte 2-Knopfleiste mit fixierbarem Einlagenstoff | Seitennähte | Durch den Kauf dieses Produkts von B&C unterstützen Sie die verantwortungsvolle Baumwollproduktion der Better Cotton Initiative*. B&C bezieht ausschließlich nachhaltige Fasern für seine Baumwollprodukte. * Dieses Produkt wird nach dem Prinzip der Massenbilanz bezogen und enthält daher möglicherweise keine Better-Cotton-Baumwolle



BE INSPIRED

>3XL

BCPU427 | PU427 **My Polo 210 Long Sleeve**

100% Baumwolle (Sport Grey: 90% Baumwolle / 10% Viskose), (Heather Blue, Heather Burgundy, Heather Grey Fog: 80% Baumwolle / 20% Polyester)

S, M, L, XL, XXL, 3XL, 4XL, 5XL

210 g/m² B&C BE INSPIRED

S, M, L, XL, XXL, 3XL, 4XL, 5XL

BLACK | NAVY | ROYAL BLUE | SPORT GREY (HEATHER) | WHITE

S, M, L, XL, XXL, 3XL

AMALFI BLUE | AMALFI CORAL | AMALFI GREEN | DARK GREY (SOLID) | HEATHER BLUE | HEATHER BURGUNDY | HEATHER GREY FOG | NUDE | RED | ROASTED COFFEE

Einlaufvorbehandelte, ringgesponnene Optimium™ Baumwolle | Moderner, klassischer Style | Democratic Fit | 1x1-Bündchen mit formstabilem Elasthan | Verstärkte Knopfleiste mit 2 Knöpfen | 1x1-Ripp-Kragen | Schulternaht mit Verstärkungsband | Nacken und Seitenschlitze mit hochwertigem Fischgrätband | Feines Piqué | Farblich abgestimmte Knöpfe | Besonders weiches Satin-Etikett | Durch den Kauf dieses Produkts von B&C unterstützen Sie die verantwortungsvolle Baumwollproduktion der Better Cotton Initiative*. B&C bezieht ausschließlich nachhaltige Fasern für seine Baumwollprodukte. * Dieses Produkt wird nach dem Prinzip der Massenbilanz bezogen und enthält daher möglicherweise keine Better-Cotton-Baumwolle

SOL'S
the fair spirit



L04441 | 04441 **Unisex Pacific Polo Shirt Longsleeve**

100% Baumwolle

XS, S, M, L, XL, XXL, 3XL, 4XL, 5XL

210 g/m²

SOL´S

XS, S, M, L, XL, XXL, 3XL, 4XL, 5XL

BLACK | FRENCH NAVY | GREY MELANGE | RED | ROYAL BLUE 241 | WHITE

XS, S, M, L, XL, XXL

DENIM | KELLY GREEN | MOUSE GREY (SOLID) | PURE GREY

Gekämmte Ringspun-Baumwolle | Lockere Passform | Lange Ärmel | Geschnitten und genäht | Ripp-Saum und-Bündchen mit Elasthan | Necktape | Verstärkte Leiste mit zwei perlmuttartigen Knöpfen | Gerade geschnittener Bund mit verstärkten Seitenschlitzen | Eingenähter Ersatzknopf an der Innennaht







L02087 | 02087 **Men´s Long-Sleeve Piqué Polo Shirt Perfect**

100% Baumwolle (Charcoal Melange, Heather Oxblood: 60% Baumwolle / 40% Polyester), (Grey Melange: 85% Baumwolle / 15% Viskose), (Ash: 98% Baumwolle / 2% Viskose)

S, M, L, XL, XXL, 3XL, 4XL

180 g/m² SOL´S

APPLE GREEN	BLACK	BOTTLE GREEN	CHARCOAL MELANGE
FRENCH NAVY	GREY MELANGE	HEATHER OXBLOOD	ORANGE
RED	ROYAL BLUE 241	WHITE	

Lange Ärmel | 2-Knopfleiste | Nackenband | Abreißetikett |



AQ030 | AQ030 **Men´s Classic Fit Long Sleeved Polo**

100% Baumwolle (Charcoal: 60% Baumwolle / 40% Polyester)

S, M, L, XL, XXL, 3XL, 4XL, 5XL

200 g/m² Asquith & Fox

BLACK	CHARCOAL	NAVY	WHITE

100% ringgesponnene, gekämmte Baumwolle | Classic fit | Lange Ärmel | Leicht







F541N | 63-310-0 **Premium Long Sleeve Polo**

100% Baumwolle (Athletic Heather: 90% Baumwolle / 10% Polyester)

S, M, L, XL, XXL, 3XL

180 g/m² (White: 170 g/m²) Fruit of the Loom

ATHLETIC HEATHER	BLACK	DEEP NAVY	FOREST GREEN
NAVY	RED	ROYAL BLUE	WHITE

3-Knopfleiste mit gleichfarbigen Knöpfen | Armabschlüsse gerippt aus Baumwolle/Elasthan | Seitenschlitze







TJ1406 | 1406 **Men´s Luxury Stretch Long Sleeve Polo**

95% Baumwolle / 5% Elasthan

S, M, L, XL, XXL, 3XL

215 g/m² Tee Jays

BLACK	NAVY	WHITE

95% gekämmte, ringgesponnene Baumwolle / 5% Elasthan | Bio-Baumwolle | Lange Ärmel mit Manschette | Mini-Piqué | Sauber gearbeitete Leiste | Leicht tailliert Schnitt | Doppelt einlaufvorbehandelt | Schulter-zu-Schulter-Nackenband | Flacher Strickkragen mit Elasthan | Knöpfe mit „Tee Jays“-Branding



MY120/M100 78

Sweatshirts & Sweatjacken

SWEATSHIRTS 145
SWEATJACKEN 198



FRUIT OF THE LOOM



>3XL

F304 | 62-216-0 **Classic Raglan Sweat**

80% Baumwolle / 20% Polyester (Dark Heather Grey: 60% Baumwolle / 40% Polyester)
S, M, L, XL, XXL, 3XL, 4XL
280 g/m² (White, Heather Grey: 260 g/m²) Fruit of the Loom

S, M, L, XL, XXL, 3XL, 4XL

BLACK	DEEP NAVY	HEATHER GREY
NAVY		

S, M, L, XL, XXL

BOTTLE GREEN	BURGUNDY	CLASSIC OLIVE
DARK HEATHER GREY	HEATHER GREEN	HEATHER NAVY
HEATHER RED	KELLY GREEN	LIGHT GRAPHITE (SOLID)
LIGHT PINK	MINERAL BLUE	PURPLE
RED	ROYAL BLUE	

S, M, L, XL, XXL, 3XL

WHITE

Single-Jersey Nackenband | Bündchen aus Baumwolle/Lycra® Ripp



FRUIT OF THE LOOM



>3XL

F324 | 62-202-0 **Classic Set-in Sweat**

80% Baumwolle / 20% Polyester (Dark Heather Grey: 60% Baumwolle / 40% Polyester)
S, M, L, XL, XXL, 3XL, 4XL, 5XL
280 g/m² (White, Heather Grey: 260 g/m²) Fruit of the Loom

S, M, L, XL, XXL, 3XL, 4XL, 5XL

BLACK	DEEP NAVY	HEATHER GREY
NAVY		

S, M, L, XL, XXL, 3XL

BOTTLE GREEN	BURGUNDY	RED
ROYAL BLUE	SUNFLOWER	

S, M, L, XL, XXL

CLASSIC OLIVE	DARK HEATHER GREY	HEATHER GREEN
HEATHER NAVY	HEATHER RED	LIGHT GRAPHITE (SOLID)
MINERAL BLUE	NATURAL	POWDER ROSE
SKY BLUE		

S, M, L, XL, XXL, 3XL, 4XL

WHITE

Single-Jersey Nackenband | Bündchen aus Baumwolle/Lycra® Ripp

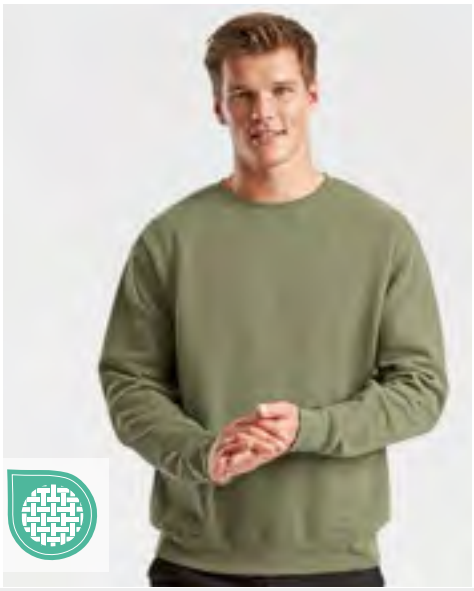





F324N | 62-154-0 **Premium Set-In-Sweat**

70% Baumwolle / 30% Polyester

S, M, L, XL, XXL, 3XL

280 g/m² (Heather Grey: 260 g/m²) Fruit of the Loom

S, M, L, XL, XXL, 3XL

BLACK | CHARCOAL (SOLID) | DEEP NAVY | HEATHER GREY

S, M, L, XL, XXL

BURGUNDY | CLASSIC OLIVE | RED | ROYAL BLUE

Single-Jersey Nackenband | Ripp-Bündchen aus Baumwolle / Elasthan

NEW



F276 | 62-276-0 **Supercotton™ Sweat**

80% Baumwolle / 20% Polyester

S, M, L, XL, XXL, 3XL, 4XL

405 g/m² Fruit of the Loom

S, M, L, XL, XXL, 3XL, 4XL

ATHLETIC HEATHER | BLACK | DEEP NAVY | WHITE

S, M, L, XL, XXL, 3XL

COLLEGE GREEN | DESERT SAND | MOUNTAIN BLUE

Sweat-Material, gebürstet | Klassische Passform | Abreißbares Etikett | Eingesetzte Ärmel | 1x1 Rippbündchen und Bund

NEW







S4300 | ST4300 **Classic Sweatshirt Unisex**

80% Baumwolle / 20% Polyester (Grey Heather: 70% Baumwolle / 20% Polyester / 10% Viskose)

XS, S, M, L, XL, XXL, 3XL, 4XL, 5XL

280 g/m² Stedman®

BLACK OPAL | BLUE MIDNIGHT | BRIGHT ROYAL | GREY HEATHER

NAVY BLUE | SCARLET RED | SLATE GREY (SOLID) | WHITE

Unisex | Mit weicher angerauter Innenseite | Mit einem bedruckbaren Halbmond | Elastische Bündchen, Kragen und Bund

NEW









NX9007 | N9007 **Unisex Heavyweight Sweatshirt**

80% Baumwolle / 20% Polyester (Heather Grey: 75% Baumwolle / 25% Polyester)

XS, S, M, L, XL, XXL, 3XL

340 g/m² Next Level Apparel

Aus einer schweren Mischung von gekämmter Baumwolle und recyceltem Polyester | Oversized | Unisex | Mit einem bedruckbaren Halbmond | Breite Rippbündchen und Rippkragen





L03814 | 03814 **Unisex Columbia Crew Neck Sweatshirt**

80% Baumwolle / 20% Polyester

XS, S, M, L, XL, XXL, 3XL, 4XL, 5XL

280 g/m²

SOL´S

XS, S, M, L, XL, XXL, 3XL, 4XL, 5XL

BLACK | BOTTLE GREEN | FRENCH NAVY | GREY MELANGE | ROYAL BLUE 241 | WHITE

XS, S, M, L, XL, XXL, 3XL

ARMY | ASH (HEATHER) | BLUE | BRIGHT RED | BURGUNDY | CHARCOAL MELANGE | CREAMY BLUE | CREAMY GREEN | CREAMY PINK | KELLY GREEN | LIGHT YELLOW | LILAC | ORANGE | POOL BLUE

Unisex | Baumwolle / Recyceltes Polyester | Rundhalsausschnitt | Kragen, Ärmelbündchen und Saum gerippt | Nackenband | Eingesetzte Ärmel | Brushed Fleece | TearAway-Label

SWEATSHIRTS -BASIC







BCWU600 | WU600 Set In Sweat

80% Baumwolle / 20% Polyester

S, M, L, XL, XXL, 3XL

280 g/m² B&C BE INSPIRED

S, M, L, XL, XXL, 3XL

BLACK | HEATHER GREY | NAVY | RED | ROYAL BLUE

S, M, L, XL, XXL

STEEL GREY (SOLID)

Ringgesponnene, gekämmte Baumwolle/recycelter Polyester | Kragen, Ärmelbund und Bund unten in 1x1 Ripp-Strick mit Elasthan | Zeitgemäßer Schnitt | Seitennähte | Durch den Kauf dieses Produkts von B&C unterstützen Sie die verantwortungsvolle Baumwollproduktion der Better Cotton Initiative*. B&C bezieht ausschließlich nachhaltige Fasern für seine Baumwollprodukte. * Dieses Produkt wird nach dem Prinzip der Massenbilanz bezogen und enthält daher möglicherweise keine Better-Cotton-Baumwolle









CV4711 | 4711 Unisex Crewneck Sweatshirt

61% Baumwolle / 39% Polyester

XS, S, M, L, XL, XXL, 3XL, 4XL

350 g/m² Canvas

ASPHALT (SOLID) | BLACK | DUST | WHITE

Gekämmte und ringgesponnene Airlume-Baumwolle (10 oz) | Unisex | Rundhalsausschnitt | Mit Seitennaht | Eingesetzter Ärmel – leicht überschnitten







BCWUI20 | WUI20 Sweat ID.002

80% Baumwolle / 20% Polyester

XS, S, M, L, XL, XXL, 3XL, 4XL, 5XL

280 g/m² B&C BE INSPIRED

XS, S, M, L, XL, XXL, 3XL, 4XL, 5XL

BLACK | HEATHER GREY | NAVY

XS, S, M, L, XL, XXL, 3XL, 4XL

ANTHRACITE | RED | ROYAL BLUE | WHITE

Ringgesponnene, gekämmte Baumwolle/recycelter Polyester | Kragen, Ärmelbund und Bund unten in 1x1 Ripp-Strick mit Elasthan | Zeitgemäßer Schnitt | Schlauchwaren-Ausführung | Durch den Kauf dieses Produkts von B&C unterstützen Sie die verantwortungsvolle Baumwollproduktion der Better Cotton Initiative*. B&C bezieht ausschließlich nachhaltige Fasern für seine Baumwollprodukte. * Dieses Produkt wird nach dem Prinzip der Massenbilanz bezogen und enthält daher möglicherweise keine Better-Cotton-Baumwolle







BCWUI23 | WUI23 ID.202 50/50 Sweatshirt

50% Baumwolle / 50% Polyester

XS, S, M, L, XL, XXL, 3XL, 4XL

270 g/m² B&C BE INSPIRED

ANTHRACITE | BLACK | BOTTLE GREEN | BROWN | BURGUNDY | GOLD | HEATHER GREY | NAVY | PUMPKIN ORANGE | RED | ROYAL BLUE | WHITE

50 % recycelter Polyester | „B&C No Label"-Lösung für einfaches Rebranding | Flauschiges Innenfutter | Saum, Ärmelbündchen und Kragen aus 1x1-Elasthan-Ripp-Strick | Versetzte Doppelnähte an Armeinlässen und Halsausschnitt | Passform Regular | Eingesetzte Ärmel | Seitennähte | Durch den Kauf dieses Produkts von B&C unterstützen Sie die verantwortungsvolle Baumwollproduktion der Better Cotton Initiative*. B&C bezieht ausschließlich nachhaltige Fasern für seine Baumwollprodukte. * Dieses Produkt wird nach dem Prinzip der Massenbilanz bezogen und enthält daher möglicherweise keine Better-Cotton-Baumwolle



BE INSPIRED

BCWG001 | WG001 **Influence Crew Sweatshirt**

80% Baumwolle / 20% Polyester

XS, S, M, L, XL, XXL, 3XL, 4XL, 5XL

350 g/m² B&C BE INSPIRED

XS, S, M, L, XL, XXL, 3XL, 4XL, 5XL

BLACK

XS, S, M, L, XL, XXL, 3XL

AMALFI TEAL | MASTIC | NAVY | SPORT GREY (HEATHER) | WHITE

Gender Neutral | 80% einlaufvorbehandelte, ringgesponnene Baumwolle / 20% recycelter Polyester | Angeraute Fleece-Innenseite | Mit Seitennähten | Strapazierfähiger Stoff, der sich robust und fest anfühlt | B&C PST (Perfect Sweat Technology): Low Shrinkage Fleece (LSF), 100% Baumwolle für optimale Bedruckbarkeit, luxuriöse Haptik | Die abfallende Schulterpartie und der Oversized-Look sorgen für eine legere Passform | Hochwertige Bündchen und hochwertiger Saum in 1x1-Ripp | Kein Label



BE INSPIRED

BCWG007 | WG007 **ID.222 Crew Sweatshirt**

50% Baumwolle / 50% Polyester

XS, S, M, L, XL, XXL, 3XL, 4XL, 5XL

280 g/m² B&C BE INSPIRED

XS, S, M, L, XL, XXL, 3XL, 4XL, 5XL

BLACK | NAVY | SPORT GREY (HEATHER)

XS, S, M, L, XL, XXL, 3XL

ACID LIME | BURGUNDY | DARK GREY (SOLID) | FOREST GREEN | LAKE BLUE | ORANGE | RED | ROYAL BLUE | WHITE

Gender Neutral | 50% einlaufvorbehandelte, ringgesponnene Baumwolle / 50% recycelter Polyester | Angeraute Fleece-Innenseite | Mit Seitennähten | Klassische modern-lässige Passform | Eingesetzte Ärmel mit leicht überschnittener Schulter | Ärmelbund und Saum in 1x1-Ripp mit Elasthan | Kein Label



BE INSPIRED

BCWG004 | WG004 **ID.332 Crew Sweatshirt**

80% Baumwolle / 20% Polyester

XS, S, M, L, XL, XXL, 3XL, 4XL, 5XL

280 g/m² B&C BE INSPIRED

XS, S, M, L, XL, XXL, 3XL, 4XL, 5XL

BLACK | NAVY | SPORT GREY (HEATHER)

XS, S, M, L, XL, XXL, 3XL

BLUSH MINT | BOTTLE GREEN | BURGUNDY | DARK GREY (SOLID) | LOTUS BLUE | MASTIC | NORDIC BLUE | OFF WHITE | ORANGE | POP YELLOW | RADIANT PURPLE | RED | ROYAL BLUE | URBAN KHAKI | WHITE

Gender Neutral | 80% einlaufvorbehandelte, ringgesponnene Baumwolle / 20% recycelter Polyester | Angeraute Fleece-Innenseite | Mit Seitennähten | Klassische modern-lässige Passform | 100% Baumwolle, eignet sich ausgezeichnet zum Bedrucken und fühlt sich weich an | Eingesetzte Ärmel mit leicht überschnittener Schulter | Ärmelbund und Saum in 1x1-Ripp mit Elasthan | Kein Label

NEW



Tee Jays

TJ5150 | 5150 **Urban Sweatshirt**

70% Baumwolle / 30% Polyester

XS, S, M, L, XL, XXL, 3XL

300 g/m²

Tee Jays

BLACK | DARK GREY (SOLID) | HEATHER GREY | NAVY

Ringgesponnene Bio-Baumwolle / recycelter Polyester | Bequeme Passform | Innen gebürstet | Halbmond | Ripp-Bündchen mit Elasthan | Doppelt gefärbt | Silikonbehandlung | Waschbar bis 60 °C

BEST SELLER



Russell



Z262N | R-262M-0 **Adults' Authentic Sweatshirt**

80% Baumwolle / 20% Polyester, Oberstoff: 100% Baumwolle

XS, S, M, L, XL, XXL, 3XL, 4XL, 5XL

280 g/m²

Russell

XS, S, M, L, XL, XXL, 3XL, 4XL, 5XL

BLACK | FRENCH NAVY

XS, S, M, L, XL, XXL, 3XL, 4XL

CONVOY GREY (SOLID) | LIGHT OXFORD (HEATHER)

XS, S, M, L, XL, XXL, 3XL

BOTTLE GREEN | BRIGHT ROYAL | BURGUNDY | CLASSIC RED
FUCHSIA | INDIGO | MINERAL BLUE | MOCHA
NATURAL | OLIVE | SPORT HEATHER | URBAN GREY
WHITE

Gekämmte, ringgesponnene Baumwolle | 3-lagiger Sweatshirt-Stoff | Eingesetzte Ärmel | Gerader Schnitt für ein zeitgemäßes Erscheinungsbild | Saum und Bündchen weiter geschnitten | Schlankere Schulterpartie und Ärmel | Decknähte an Armausschnitten, Bündchen und Saum | Nackenband mit Fischgrätmuster | Seitennähte für optimale Passform | Luxuriöses, 3-lagiges Material für hohen Tragekomfort und exzellente Performance

NEW



Utopic



UT23006 | UT23006 **Unisex Crewneck Sweatshirt**

60% Baumwolle / 40% Polyester

XS, S, M, L, XL, XXL, 3XL

280 g/m²

Utopic

BLACK | BLUE | GREY | WHITE

100% regenerierter Stoff | Recycelte Baumwolle und recycelter Polyester | Unisex | Fleece-Innenseite | Rundhalsausschnitt, Ärmelbündchen und Saum mit Ripp-Strick | Verstärkung am Kragen | Seitennähte

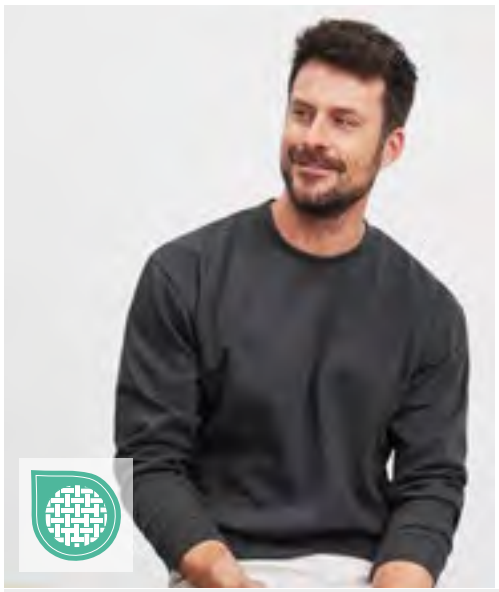



JN040 | JN040 **Round Sweat Heavy**

80% Baumwolle / 20% Polyester

S, M, L, XL, XXL, 3XL, 4XL, 5XL

300 g/m²

James&Nicholson

BLACK | BROWN | CARBON | DARK GREEN
FERN GREEN | GOLD YELLOW | GRAPHITE (SOLID) | GREY HEATHER
LIGHT BLUE | LIME GREEN | NAVY | ORANGE
PACIFIC | PETROL | RED | ROYAL
SUN YELLOW | TURQUOISE | WHITE

Klassisches Komfort Rundhals-Sweatshirt | Hochwertige Sweatqualität mit angerauter Innenseite | Gekämmte, ringgesponnene Baumwolle | Klassischer Schnitt mit robusten Kappnähten | Bündchen mit Elasthan | Halbmond am Nacken und Nackenband | Waschbar bis 60 °C

GILDAN











STRETCH

GSF000 | SF000 **Softstyle® Midweight Fleece Adult Crewneck Sweatshirt**

80% Baumwolle / 20% Polyester

S, M, L, XL, XXL, 3XL, 4XL

285 g/m² (White: 278 g/m²)

Gildan

ASH GREY (HEATHER)	BLACK	BROWN SAVANA	CEMENT	CHARCOAL (SOLID)	COCOA	DARK HEATHER	DUSTY ROSE	FOREST GREEN
LIGHT PINK	MAROON	MILITARY GREEN	NAVY	OFF WHITE	PARAGON	PINK LEMONADE	PURPLE	RED
ROYAL	SAGE	SAND	SKY	SPORT GREY (HEATHER)	STONE BLUE	TANGERINE	WHITE	YELLOW HAZE

Unisex | Das mittelschwere Softstyle-Fleece besteht aus unserem weichen, ringgesponnenen Baumwollmischgewebe, verfügt über eine kuschelige, gebürstete Innenseite mit einem Obermaterial aus 100 % Baumwolle und eignet sich ideal für DTG-Druck. | 2-fädig ringgesponnene Baumwolle | Abfallende Schulterpartie | 1x1-Ripp mit Elasthan an Bündchen und Saum für mehr Stretch und Stabilität | Klassischer Schnitt, ohne Seitennähte | Leistungsstarkes schwarzes Abreißetikett

SWEATSHIRTS -BASIC





GILDAN

GILDAN Heavy Blend

Label | >3XL

G18000 | 18000 **Heavy Blend™ Adult Crewneck Sweatshirt**

50% Baumwolle / 50% Polyester

S, M, L, XL, XXL, 3XL, 4XL, 5XL

271 g/m² (White: 257 g/m²) Gildan

S, M, L, XL, XXL, 3XL, 4XL, 5XL

BLACK	NAVY	RED
ROYAL	SPORT GREY (HEATHER)	WHITE

S, M, L, XL, XXL, 3XL

ANTIQUE CHERRY RED (HEATHER)	ASH (HEATHER)	CAROLINA BLUE
CHARCOAL (SOLID)	CHERRY RED	DARK CHOCOLATE
DARK HEATHER	FOREST GREEN	GARNET
GOLD	GRAPHITE HEATHER	HELICONIA
INDIGO BLUE	IRISH GREEN	LIGHT BLUE
LIGHT PINK	MAROON	MILITARY GREEN
ORANGE	PURPLE	SAFETY GREEN
SAFETY ORANGE	SAND	SAPPHIRE

Unisex | Schweres Mischgewebe | Luftgekämmtes MVS-Garn für weniger Pilling | 2-fädiges, mittelschweres Fleece | 1x1-Ripp mit Elasthan für mehr Stretch und Stabilität | Klassischer Schnitt, ohne Seitennähte | Leistungsstarkes Abreißetikett





Neutral®
Certified Responsibility™



>3XL

NE63001 | O63001 **Unisex Sweatshirt**

100% Baumwolle

XS, S, M, L, XL, XXL, 3XL, 4XL, 5XL

300 g/m² Neutral

XS, S, M, L, XL, XXL, 3XL, 4XL, 5XL

BLACK	NAVY	SPORT GREY

XS, S, M, L, XL, XXL, 3XL

ASH GREY	BORDEAUX	BOTTLE GREEN
BROWN	CHARCOAL	DARK HEATHER
DUSTY INDIGO	DUSTY MINT	DUSTY PURPLE
DUSTY YELLOW	GREEN	LIGHT BLUE
LIGHT PINK	LIME	MILITARY
NATURE	OKAY ORANGE	ORANGE
PINK	PURPLE	RED
ROYAL	SAND	SAPPHIRE
TEAL	WHITE	YELLOW

Fairtrade-zertifizierte Baumwolle | Gekämmte Bio-Baumwolle | Fleece mit gebürsteter Rückseite | Elasthan-Ripp an Ärmeln und Unterteil





BE INSPIRED





>3XL

BCWU01K | WU01K KING Crew Neck Sweat_°

80% Baumwolle / 20% Polyester (Heather Grey: 75% Baumwolle / 21% Polyester / 4% Viskose), (Heather Mid Grey: 60% Baumwolle / 40% Polyester)

XS, S, M, L, XL, XXL, 3XL, 4XL

280 g/m²

B&C BE INSPIRED

XS, S, M, L, XL, XXL, 3XL, 4XL

ASPHALT	BLACK PURE	HEATHER GREY
NAVY BLUE	RED	ROYAL
WHITE		

XS, S, M, L, XL, XXL, 3XL

AQUA GREEN	BOTTLE GREEN	DARK CHERRY
GREY FOG	HEATHER MID GREY	KHAKI
MAGENTA PINK	NAVY	NORDIC BLUE
PURE ORANGE	PURE SKY	RADIANT PURPLE
SOFT ROSE	YELLOW FIZZ	

Einlaufvorbehandelte, ringgesponnene und gekämmte Baumwolle/recycelter Polyester | Mit Seitennaht | Single-Jersey-Halbmond im Rücken | Ultraweiches, gepeachtes Tragegefühl | Weiches, zweiseitiges Etikett aus Satin | Einfache Größenerkennung | Durch den Kauf dieses Produkts von B&C unterstützen Sie die verantwortungsvolle Baumwollproduktion der Better Cotton Initiative*. B&C bezieht ausschließlich nachhaltige Fasern für seine Baumwollprodukte. * Dieses Produkt wird nach dem Prinzip der Massenbilanz bezogen und enthält daher möglicherweise keine Better-Cotton-Baumwolle



BE INSPIRED



>3XL

BCWU01W | WU01W #Set In Sweat

80% Baumwolle / 20% Polyester (Heather Mid Grey, Heather Navy, Heather Asphalt, Heather Red, Heather Dark Green, Heather Royal Blue, Heather Purple: 60% Baumwolle / 40% Polyester), (Heather Grey: 92% Baumwolle / 8% Viskose)

XS, S, M, L, XL, XXL, 3XL, 4XL, 5XL

280 g/m²

B&C BE INSPIRED

XS, S, M, L, XL, XXL, 3XL, 4XL, 5XL

ASPHALT	BLACK PURE	HEATHER GREY
NAVY BLUE	RED	ROYAL
WHITE		

XS, S, M, L, XL, XXL, 3XL

CANDY PINK	DESERT	ELEPHANT GREY
FOREST GREEN	GREY FOG	HAWAIIAN BLUE
HEATHER ASPHALT	HEATHER DARK GREEN	HEATHER MID GREY
HEATHER NAVY	HEATHER PURPLE	HEATHER RED
HEATHER ROYAL BLUE	KELLY GREEN	LAVENDER
LIGHT JADE	MELON ORANGE	MILLENNIAL KHAKI
NUDE	PALE PINK	PALE YELLOW
PINK FIZZ	PURE ORANGE	PURE SKY
RADIANT PURPLE	SAGE	SOLAR YELLOW
WINE		

Einlaufvorbehandelte, ringgesponnene und gekämmte Baumwolle/recycelter Polyester | Seitennähte | Innen Halbmond aus Single-Jersey auf Rückseite | Ungebürstete Qualität | „B&C No Label“-Lösung für schnelles Rebranding | Einfache Größenerkennung durch Größenchip am Hals | Durch den Kauf dieses Produkts von B&C unterstützen Sie die verantwortungsvolle Baumwollproduktion der Better Cotton Initiative*. B&C bezieht ausschließlich nachhaltige Fasern für seine Baumwollprodukte. * Dieses Produkt wird nach dem Prinzip der Massenbilanz bezogen und enthält daher möglicherweise keine Better-Cotton-Baumwolle

B&C BE INSPIRED





Label



BCWU31B | WU31B Inspire Crew Neck Sweat_°

80% Baumwolle / 20% Polyester (Heather Grey: 71% Baumwolle / 25% Polyester / 4% Viskose)

XS, S, M, L, XL, XXL, 3XL

280 g/m² B&C BE INSPIRED

APPLE GREEN	ASPHALT	BLACK PURE
BLUE FOG	BURGUNDY	FOREST GREEN
HEATHER GREY	LIME	MAGENTA PINK
MOCHA	NAVY	NAVY BLUE
OFF WHITE	PURE ORANGE	RADIANT PURPLE
RED	ROYAL	SAGE
SOFT ROSE	WHITE	YELLOW FIZZ

Ringgesponnene, gekämmte Bio-Baumwolle oder Baumwolle im Übergang zu Bio/recycelter Polyester | Seitennähte | Innen Halbmond aus Single-Jersey auf Rückseite | Qualitativ hochwertiges Nackenband mit Fischgrätmuster | Ungebürstete Qualität | „B&C No Label Lösung für schnelles Rebranding | Einfache Größenerkennung durch Größenchip am Hals | Abreißetikett (aus Recyclingpapier) | B&C bezieht ausschließlich nachhaltige Fasern für seine Baumwollprodukte

Label >3XL

Just Hoods AWDis



JH030 | JH030 AWDis Sweat

80% Baumwolle / 20% Polyester (Charcoal (Heather), Graphite Heather: 52% Baumwolle / 48% Polyester), (Heather Grey: 75% Baumwolle / 25% Polyester), (Black Smoke: 70% Baumwolle / 30% Polyester)

XS, S, M, L, XL, XXL, 3XL, 4XL, 5XL

280 g/m² Just Hoods

XS, S, M, L, XL, XXL, 3XL, 4XL, 5XL

ARCTIC WHITE	BABY PINK	BURGUNDY	CHARCOAL (HEATHER)
DEEP BLACK	FIRE RED	HEATHER GREY	JET BLACK
NEW FRENCH NAVY	ROYAL BLUE		

XS, S, M, L, XL, XXL

AIRFORCE BLUE	ASH (HEATHER)	BLACK SMOKE	BOTTLE GREEN
BRIGHT ROYAL	BURNT ORANGE	CANDYFLOSS PINK	CARAMEL LATTE
CHOCOLATE FUDGE BROWNIE	CORNFLOWER BLUE	CRANBERRY	DESERT SAND
DIGITAL LAVENDER	DUSTY GREEN	DUSTY LILAC	DUSTY PINK
DUSTY ROSE	EARTHY GREEN	FESTIVAL FUCHSIA	FOREST GREEN
GINGER BISCUIT	GOLD	GRAPHITE HEATHER	HAWAIIAN BLUE
HOT CHOCOLATE	ICE BLUE	JADE	KELLY GREEN
KHAKI	LAGOON BLUE	LAVENDER	LIME GREEN
MOCHA BROWN	MOONDUST GREY (SOLID)	MUSTARD	NATURAL STONE
NUDE	OLIVE GREEN	ORANGE CRUSH	OXFORD NAVY
PEPPERMINT	PISTACHIO GREEN	PLATINUM GREY	PLUM
PUMPKIN PIE	RAINFOREST GREEN	RED HOT CHILLI	SEAFOAM
SHARK GREY	SKY BLUE	STEEL GREY (SOLID)	STORM GREY (SOLID)
SUN YELLOW	TURQUOISE SURF	VANILLA MILKSHAKE	

XS, S, M, L, XL, XXL, 3XL

HOT PINK	PURPLE	SAPPHIRE BLUE

Ringgesponnene Baumwolle | Standard-Passform | Sweater mit Rundhalsausschnitt | Gebürstetes Innenvlies | Gerippter Kragen, Bündchen und Saum | Eingesetzte Ärmel | Nackenband | Zwillingsnadelstich-Detail | 100% Baumwollobermaterial | Abreißetikett



KUSTOM KIT





K337 | KK337 **Regular Fit Pique Sweatshirt**

80% Baumwolle / 20% Polyester

S, M, L, XL, XXL, 3XL

300 g/m² Kustom Kit

BLACK | DARK GREY | NAVY

Passform Regular | Stoff mit Piqué-Oberfläche | Kragen, Bündchen und Einfassung doppelschichtig mit durchgesteppter Nadel | Gleichfarbige Kragenrückseite und Jersey-Einfassung an der Krageninnenseite | Decknaht an Ausschnitt, Bündchen und Einfassung | Doppelte Nähte an den Kanten der Ärmelausschnitte | Heraustrennbares Nackenetikett



BUILD YOUR BRAND









BY075 | BY075 **Sweat Crewneck**

65% Baumwolle / 35% Polyester

XS, S, M, L, XL, XXL, 3XL, 4XL, 5XL

300 g/m² Build Your Brand

XS, S, M, L, XL, XXL, 3XL, 4XL, 5XL

BARK | BLACK | CITY RED | GRASS GREEN
HEATHER GREY | INTENSE BLUE | LIGHT ASPHALT | NAVY
OLIVE | U. BEIGE | WHITE | WHITE SAND

S, M, XL, XXL, 3XL, 4XL, 5XL

BURGUNDY

S, M, L, XL, XXL

CHARCOAL (HEATHER)

Neutrales Größenlabel ohne Branding | Für Nackendruck geeignet | Überschnittene Schultern | Necktape | Ripp-Bündchen am Halsausschnitt | Ripp-Bündchen an den Ärmeln und am Saum | Halbmond im Nacken | Passform Regular



FRUIT OF THE LOOM





F310 | 62-138-0 **Lightweight Raglan Sweat**

80% Baumwolle / 20% Polyester

S, M, L, XL, XXL

240 g/m² Fruit of the Loom

BLACK | DEEP NAVY | HEATHER GREY | LIGHT GRAPHITE (SOLID)
ROYAL BLUE | WHITE

Lightweight Sweat-Material, unbrushed | Raglan-Ärmel | Hals-, Armausschnitt und Bündchen aus Baumwolle/Lycra® Ripp



GILDAN

GILDAN DryBlend



G12000 | 12000 **DryBlend® Adult Crewneck Sweatshirt**

50% Baumwolle / 50% Polyester

S, M, L, XL, XXL

305 g/m² (White: 287 g/m²) Gildan

ASH (HEATHER) | BLACK | FOREST GREEN | NAVY
ROYAL | SPORT GREY (HEATHER) | WHITE

Unisex | Mittelschweres Material mit DryBlend®-Technologie | 2-fädiges, mittelschweres Fleece | Ripp 1x1 cm mit Elasthan für mehr Stretch und Stabilität | Klassischer Schnitt, ohne Seitennähte | Leistungsstarkes Abreißetikett



BE INSPIRED




BCWG001 | WG001 **Influence Crew Sweatshirt**

80% Baumwolle / 20% Polyester

XS, S, M, L, XL, XXL, 3XL, 4XL, 5XL

350 g/m² B&C BE INSPIRED

XS, S, M, L, XL, XXL, 3XL, 4XL, 5XL

BLACK

XS, S, M, L, XL, XXL, 3XL

AMALFI TEAL | MASTIC | NAVY | SPORT GREY (HEATHER)

WHITE

Gender Neutral | 80% einlaufvorbehandelte, ringgesponnene Baumwolle / 20% recycelter Polyester | Angeraute Fleece-Innenseite | Mit Seitennähten | Strapazierfähiger Stoff, der sich robust und fest anfühlt | B&C PST (Perfect Sweat Technology): Low Shrinkage Fleece (LSF), 100% Baumwolle für optimale Bedruckbarkeit, luxuriöse Haptik | Die abfallende Schulterpartie und der Oversized-Look sorgen für eine legere Passform | Hochwertige Bündchen und hochwertiger Saum in 1x1-Ripp | Kein Label



BUILD YOUR BRAND





BY010 | BY010 **Light Crew Sweatshirt**

100% Baumwolle (Charcoal: 60% Baumwolle / 40% Polyester), (Heather Grey: 90% Baumwolle / 10% Viskose)

XS, S, M, L, XL, XXL

240 g/m² Build Your Brand

BLACK | CHARCOAL (HEATHER) | COBALT BLUE | HEATHER GREY

LIGHT NAVY | ULTRAVIOLETT | WHITE

Gekämmte Baumwolle | Neutrales Größenlabel ohne Branding, für Nackendruck geeignet | Set-In-Ärmel | Modische Overlooknähte an Saum und Ärmel | Crewnecktypischer Kreuzstick am Halsausschnitt | Necktape | Ripp-Bündchen an Saum, Hals- und Ärmelöffnungen | Halbmond im Nacken | Lang geschnitten



BUILD YOUR BRAND





BY120 | BY120 **Premium Oversize Crewneck Sweatshirt**

80% Baumwolle / 20% Polyester

S, M, L, XL, XXL

280 g/m² Build Your Brand

S, M, L, XL, XXL

BLACK

S, M, L, XL

WHITE

XL

HEATHER GREY

Oversize geschnittener Crewneck | Hoher Baumwollanteil | Breite Ripp-Bündchen am Saum und an den Ärmeln



BUILD YOUR BRAND







BY058 | BY058 **Ladies´ Oversize Crewneck**

65% Baumwolle / 35% Polyester

XS, S, M, L, XL

250 g/m² Build Your Brand

BLACK | CHARCOAL (HEATHER) | COBALT BLUE | HEATHER GREY

LIGHT NAVY

Neutrales Größenlabel ohne Branding | Für Nackendruck geeignet | Überschnittene Schultern | Necktape | Ripp-Bündchen an Ärmelöffnung und Halsausschnitt | Tunnelzug mit Kordel und Metall-Ösen am Saum | Halbmond im Nacken | Oversize-Passform

BEST SELLER









L03567 | 03567 **Unisex Space Sweatshirt**

80% Baumwolle / 20% Polyester (Charcoal Melange: 60% Baumwolle / 40% Polyester), Grey Melange: 75% Baumwolle / 20% Polyester / 5% Viskose)

XXS, XS, S, M, L, XL, XXL, 3XL

280 g/m²

SOL´S

BLACK | BLUE | BOTTLE GREEN | BURGUNDY | BURNT ORANGE | CHARCOAL MELANGE | FRENCH NAVY | GREY MELANGE | KHAKI | PALE PINK | RED | WHITE

Fleece 280 | 80% Bio-Baumwolle / 20% recycelter Polyester | 3-Faden-Garn | Innen gebürstet | Obermaterial: 100% Baumwolle, Ripp-Stoff: 97% Bio-Baumwolle / 3% Elasthan | Bio-Sweatshirt mit Rundhalsausschnitt | Seitennaht | Raglanärmel | Halbmond im Nackenbereich | Jersey Nackenband | 2 x 2 gerippte Ärmelabschlüsse, Kragen und Saum | Kein Label

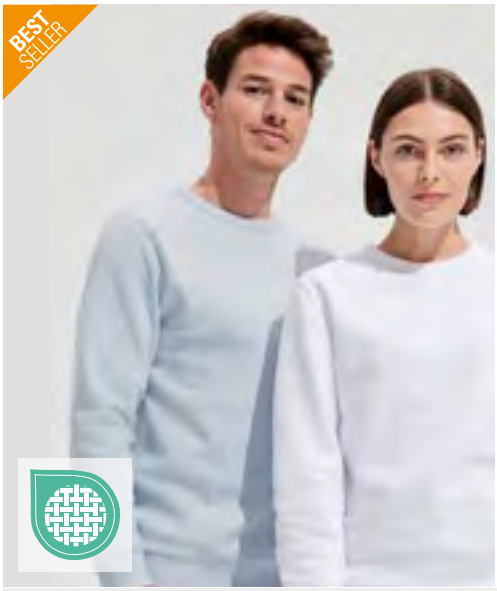



SOL'S
the fair spirit

L02990 | 02990 Men´s Sully Sweat

Außen: 100% Baumwolle, Innen: 80% Baumwolle / 20% Polyester (Heather Oxblood, Heather Denim, Charcoal Melange: 60% Baumwolle / 40% Polyester), (Grey Melange: 75% Baumwolle / 20% Polyester / 5% Viskose), (Ash: 79% Baumwolle / 20% Polyester / 1% Viskose)

XS, S, M, L, XL, XXL, 3XL

280 g/m² SOL´S

ASH (HEATHER)	BLACK	CHARCOAL MELANGE	CREAMY BLUE
CREAMY PINK	FRENCH NAVY	GREY MELANGE	HEATHER DENIM
HEATHER OXBLOOD	WHITE		

Fleece-Material mit geringer Schrumpfung; 80% Ringspun-Baumwolle / 20% Polyester; angerautes Futter; Außen: 100% Baumwolle | Rundhals mit gesticktem V-Einsatz | 2 x 2 gerippte Ärmelabschlüsse, Kragen und Saum | Eingesetzte Ärmel | Geschnitten und genäht | Halbmondpasse auf der Krageninnenseite | Nackenband | Kein Label

daiber





JN8022 | 8022 Men´s Sweat

85% Baumwolle / 15% Polyester

S, M, L, XL, XXL, 3XL, 4XL, 5XL

300 g/m² James&Nicholson

ACID YELLOW	ASH (HEATHER)	BLACK	BLACK HEATHER
COBALT	GRAPHITE (SOLID)	GREY HEATHER	LIGHT DENIM MELANGE
LIME GREEN	NAVY	OLIVE	ORANGE
PETROL MELANGE	RED	ROSE MELANGE	ROYAL HEATHER
TURQUOISE	WHITE	WINE	

Klassisches Sweatshirt mit Raglanärmeln | Hochwertige French Terry-Qualität, 85% gekämmte, ringgesponnene Bio-Baumwolle | Klassischer Rundhalsausschnitt, Necktape | Kragen und Armbündchen mit Elasthan | Nackenspiegel | Tear off!®- Label

next level apparel



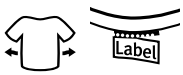

NX9087 | N9087 Women´s Heavyweight Sweatshirt

80% Baumwolle / 20% Polyester (Heather Grey: 75% Baumwolle / 25% Polyester)

XS, S, M, L, XL, XXL, 3XL

340 g/m² Next Level Apparel

BLACK	BONE	HEATHER GREY
MIDNIGHT NAVY	TAN	

Aus einer schweren Mischung von gekämmter Baumwolle und recyceltem Polyester | Mit einem bedruckbaren Halbmond | Breite Rippbündchen an Ärmeln, Kragen und Bund





Tiger Cotton®

NET63011 | T63011 **Oversized Sweatshirt**

100% Baumwolle

XS, S, M, L, XL, XXL, 3XL

300 g/m²

Tiger Cotton by Neutral

BLACK	BOTTLE GREEN	BROWN	DUSTY INDIGO
DUSTY MINT	DUSTY PURPLE	NAVY	RAW
SAND	SPORT GREY	TEAL	WHITE

Gekämmte Bio-Baumwolle im Übergang | Fleece mit gebürsteter Rückseite | Oversized fit | Fallende Schulter | Ohne Etikett

NEW



NEW MORNING STUDIOS





NM012 | NM012 **Oversized Crewneck**

70% Baumwolle / 30% Polyester

XXS, XS, S, M, L, XL, XXL, 3XL, 4XL, 5XL

New Morning Studios

BLACK	LIGHT ASPHALT	MAGNET	NAVY
OLIVE	SAND	WHITE	

Oversize Fit | Unisex | Rundhalsausschnitt | Lange Ärmel



BELLA+CANVAS





Label

CV3945 | 3945 **Unisex Sponge Fleece Drop Shoulder Sweatshirt**

52% Baumwolle / 48% Polyester (DTG Farben: 70% Baumwolle / 30% Polyester)

XS, S, M, L, XL, XXL

220 g/m²

Canvas

ASPHALT (SOLID)	ATHLETIC HEATHER	ATLANTIC
BLACK	BRICK	DARK GREY
DARK GREY HEATHER	DEEP HEATHER	DTG BLACK
DTG DARK GREY	DTG WHITE	DUSTY BLUE
HEATHER MUSTARD	HEATHER NAVY	HEATHER SAND DUNE
KELLY	MAROON	MAUVE (SOLID)
MILITARY GREEN	NAVY	ORANGE
PEACH	PINK	RED
STORM	STROBE	TAN
TRUE ROYAL	WHITE	

Gekämmte(s), ringgesponnene(s) Airlume-Baumwolle / Polyester-Fleece | Mit Seitennaht | Unisex-Größe | Abfallende Schulterpartie | Bündchen und Taillenbund gerippt | Abreißbares Etikett | Vorgeschrumpft





BY301 | BY301 **Ladies Stonewash Heavy Crewneck**

70% Baumwolle / 30% Polyester
XS, S, M, L, XL, XXL, 3XL, 4XL, 5XL
360 g/m² Build Your Brand

BLACK | MAGNET

Ladies Vintage Heavy Crewneck | Rundhals





XO1699 | 1699 **Men´s Sweater**

70% Baumwolle / 30% Polyester (Heather Grey: 62% Baumwolle / 33% Polyester / 5% Viskose)
XS, S, M, L, XL, XXL, 3XL
280 g/m² X.O by Promodoro

AZUR BLUE | BLACK | HEATHER GREY | OLIVE

Breite Elasthan-Bündchen an Ärmeln und Saum | Flatlock-Nähte | Neutrales Grössenetikett | Molton-Brushed





BY205 | BY205 **Ultra Heavy Cotton Crewneck**

100% Baumwolle
XS, S, M, L, XL, XXL, 3XL, 4XL, 5XL
460 g/m² Build Your Brand

BLACK | HEATHER GREY | WHITE

Urban Fit mit überschnittenen Schultern | Schwerer Baumwollstoff | Fällt weit aus | Breiter, gerippter Kragen | Gerippte Bündchen an Ärmeln und Saum





BY212 | BY212 **Ladies Oversized Crewneck Sweatshirt**

65% Baumwolle / 35% Polyester
XS, S, M, L, XL, XXL, 3XL, 4XL, 5XL
300 g/m² Build Your Brand

BLACK | LIGHT NAVY | OCEAN BLUE | PINK
SOFT YELLOW | WHITE | WHITE SAND

Damen Longsleeve | Oversized fit | Überschnittene Schultern | Gerippter Rundhalsausschnitt | Breite Rippenbündchen an Ärmeln und Saum









MY510 | MY510 **my mate - Men´s Crew Neck Sweat**

Uni Farben: 80% Baumwolle / 20% Polyester; Heather Farben: 60% Baumwolle / 40% Polyester; Heather Grey: 85% Baumwolle / 15% Viskose

S, M, L, XL, XXL, 3XL

300 g/m² Miners mate

BLACK/HEATHER BLACK | BURGUNDY/HEATHER BURGUNDY
GREY SOLID/HEATHER GREY | HEATHER GREY/GREY SOLID
NAVY/HEATHER NAVY | OLIVE/HEATHER OLIVE

Classic fit | Ringgesponnene Baumwolle | 3-lagige Sweatware, innen weich angeraut, mit einer 100% Baumwoll-Oberfläche | 2x1 Ripp an Hals-, Ärmel und Bundabschluss | Entfernbares miners mate Etikett | Neutrales Größenetikett im Bund, seitlich versetzt | Einlaufvorbehandelt und Enzymgewaschen









MY520 | MY520 **my mate - Ladies´ Crew Neck Sweat**

Uni Farben: 80% Baumwolle / 20% Polyester; Heather Farben: 60% Baumwolle / 40% Polyester; Heather Grey: 85% Baumwolle / 15% Viskose

XS, S, M, L, XL, XXL

300 g/m² Miners mate

BLACK/HEATHER BLACK | BURGUNDY/HEATHER BURGUNDY
GREY SOLID/HEATHER GREY | HEATHER GREY/GREY SOLID
NAVY/HEATHER NAVY | OLIVE/HEATHER OLIVE

Classic fit | Ringgesponnene Baumwolle | 3-lagige Sweatware, innen weich angeraut, mit einer 100% Baumwoll-Oberfläche | 2x1 Ripp an Hals-, Ärmel und Bundabschluss | Entfernbares miners mate Etikett | Neutrales Größenetikett im Bund, seitlich versetzt | Einlaufvorbehandelt und Enzymgewaschen

SWEATSHIRTS -CROPPED

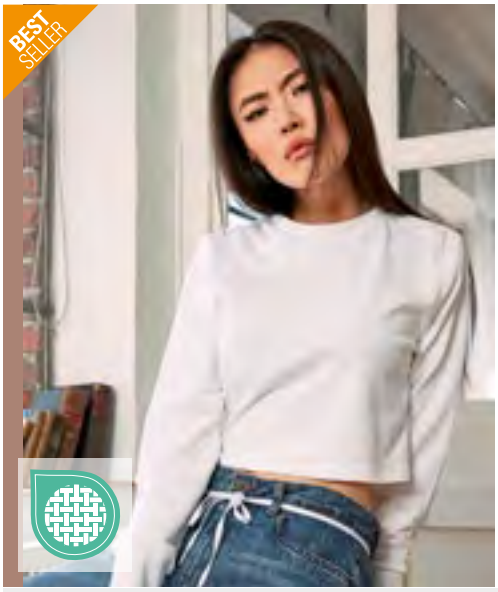



BY131 | BY131 **Ladies´ Terry Cropped Crew**

100% Baumwolle

XS, S, M, L, XL, XXL, 3XL, 4XL, 5XL

240 g/m² Build Your Brand

BLACK | WHITE

Loose Terry | Lässiges bauchfreies Shirt | Breite Bündchen





BL7502 | 7502 **Women´s Cropped Fleece Hoodie**

52% Baumwolle / 48% Polyester

S, M, L, XL

220 g/m² Bella

BLACK | DARK GREY HEATHER | HEATHER DUST | MILITARY GREEN | PEACH | STORM

52% gekämmte und ringgesponnene Airlume-Baumwolle / 48% Polyester-Fleece | Mit Seitennaht | Farblich abgestimmter Kordelzug | Ungesäumt | Abfallende Schulterpartie | Kurz geschnitten | Bündchen gerippt | Abreißbares Etikett | Vorgeschrumpft





JH016 | JH016 **Women´s Cropped Hoodie**

80% Baumwolle / 20% Polyester (Heather Grey: 75% Baumwolle / 25% Polyester)

XXS, XS, S, M, L, XL

280 g/m² Just Hoods

ARCTIC WHITE | DUSTY PINK | HEATHER GREY | JET BLACK

Ringgesponnene Baumwolle | Bequeme Passform | Kurzer Schnitt mit verlängertem Schulterärmel | Kängurutasche | Ungesäumt mit Deckstich | Gebürstetes Innenvlies | Doppellagige Kapuze | Flache Zugkordeln | Zwillingsnadelstich-Detail | 100% Baumwollobermaterial | Abreißetikett





P140 | M140 **Cropped Hoodie**

80% Baumwolle / 20% Polyester (Heather Grey Melange: 71% Baumwolle / 21% Polyester / 8% Viskose)

XS, S, M, L, XL

280 g/m² Mantis

BLACK | HEATHER GREY MELANGE | SOFT PINK | WHITE

Zertifizierung als Bio-Baumwolle in Arbeit/ Recyceltes Polyester (rPET) | French Terry | Loose Fit Passform | Kurz geschnitten | Überschnittene Schultern | Extralange Bündchen mit Daumenloch | Extralange Kordeln | 3-teilige, ungefütterte Kapuze | Abreißetikett





F382 | 62-032-0 **Premium Zip Neck Raglan Sweat**

70% Baumwolle / 30% Polyester (Dark Heather Grey: 55% Baumwolle / 45% Polyester)

S, M, L, XL, XXL, 3XL, 4XL

280 g/m² (White, Heather Grey: 260 g/m²) Fruit of the Loom

S, M, L, XL, XXL, 3XL, 4XL

BLACK | DEEP NAVY | HEATHER GREY

S, M, L, XL, XXL

BOTTLE GREEN | RED | ROYAL BLUE | WHITE

Verdeckter Metall-Reißverschluss für bessere Bedruckbarkeit | Kragen mit Single-Jersey Nackenband |Taillen- und Armbund aus Baumwolle/Elasthan Ripp

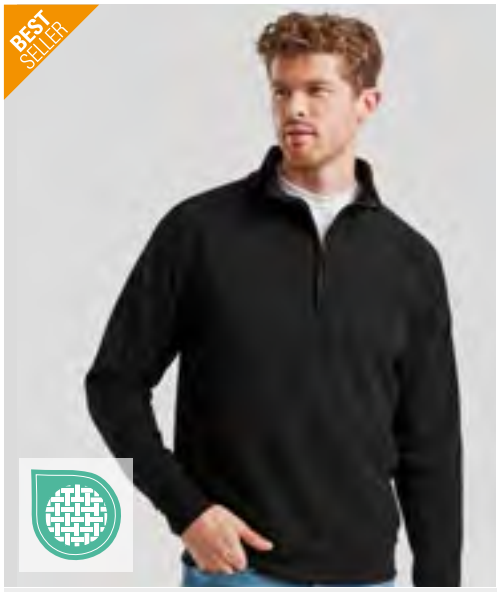

F382N | 62-114-0 **Classic Zip Neck Sweat**

80% Baumwolle / 20% Polyester

S, M, L, XL, XXL, 3XL

280 g/m² (White, Heather Grey: 260 g/m²) Fruit of the Loom

S, M, L, XL, XXL, 3XL

BLACK | DEEP NAVY

S, M, L, XL, XXL

HEATHER GREY

Verdeckter Metall-Reißverschluss für bessere Bedruckbarkeit | Kragen mit Single-Jersey Nackenband | Bündchen aus Baumwolle/Lycra® Ripp





K339 | KK339 **Regular Fit 1/4 Zip Pique Sweatshirt**

80% Baumwolle / 20% Polyester

S, M, L, XL, XXL, 3XL

300 g/m² Kustom Kit

BLACK | DARK GREY | NAVY

Passform Regular fit | Stoff mit Piqué-Oberfläche | Doppellagiger Kadettkragen | Gewebte Kragenrückseite und inneres Kragenband in gleicher Farbe |Verdeckter YKK-Reißverschluss aus Metall mit Metallzug | Bündchen und Einfassung doppelschichtig mit durchgesteppter Nadel | Kängurutasche mit doppelten Nähten oben | Doppelte Nähte an den Kanten von Bündchen und Einfassung | Doppelte Nähte an den Kanten der Ärmelausschnitte und an den Schulternähten | Heraustrennbares Nackenetikett





JH046 | JH046 **Sophomore 1/4 Zip Sweat**

80% Baumwolle / 20% Polyester (Charcoal (Heather): 52% Baumwolle / 48% Polyester), (Heather Grey: 75% Baumwolle / 25% Polyester)

S, M, L, XL, XXL

280 g/m² Just Hoods

BURGUNDY | CHARCOAL (HEATHER) | DEEP BLACK | HEATHER GREY | JET BLACK | NEW FRENCH NAVY

Ringgesponnene Baumwolle | Standard-Passform | ¼ -Reißverschluss | Metall-YKK-Reißverschluss und -Puller | Gerippte Ärmelabschlüsse und Saum | Gebürstetes Innenvlies | 100% Baumwollobermaterial | Abreißetikett

SWEATSHIRTS -HALF-ZIP





BCWUI22 | WUI22 **Sweat ID.004**

80% Baumwolle / 20% Polyester

S, M, L, XL, XXL, 3XL

280 g/m² B&C BE INSPIRED

BLACK | HEATHER GREY | NAVY | RED | WHITE

Ringgesponnene, gekämmte Baumwolle/recycelter Polyester | Hoher Kragen in 1x1 Ripp-Strick mit Elasthan | Verdeckte Verschlussleiste mit farblich abgestimmtem Reißverschluss (kein Hautkontakt mit Reißverschluss) | Ärmelabschlüsse und unterer Saum in 1x1 Ripp mit Elasthan | Eingesetzte Ärmel | Zeitgemäßer Schnitt | Schlauchwaren-Ausführung | Durch den Kauf dieses Produkts von B&C unterstützen Sie die verantwortungsvolle Baumwollproduktion der Better Cotton Initiative*. B&C bezieht ausschließlich nachhaltige Fasern für seine Baumwollprodukte. * Dieses Produkt wird nach dem Prinzip der Massenbilanz bezogen und enthält daher möglicherweise keine Better-Cotton-Baumwolle





Z270M | R-270M-0 **Adults' Authentic 1/4 Zip Sweat**

Außen: 100% Baumwolle, Innen: 80% Baumwolle / 20% Polyester

XS, S, M, L, XL, XXL, 3XL, 4XL

280 g/m² Russell

BLACK | BURGUNDY | CONVOY GREY (SOLID) | FRENCH NAVY | WHITE

Zeitgemäßer Schnitt und modernes Design | Feine 100%ige Baumwolloberfläche | Nackenband in Fischgrät-Optik | Schlankere Schulterpartie und Ärmel | Saum und Bündchen weiter geschnitten und mit Elasthan | Decknähte an Armausschnitten, Bündchen und Saum | Seitennähte für optimale Passform | Angerauter Fleece-Stoff | Verdeckter Reißverschluss für vollflächige Veredelung | Abgesetzter Kadettkragen | YKK 1/4-Reissverschluss



NE73701 | O73701 **Unisex Quarter Zip Sweatshirt**

100% Baumwolle

XS, S, M, L, XL, XXL, 3XL

300 g/m² Neutral

BLACK | BORDEAUX | BOTTLE GREEN | NAVY | SPORT GREY

100% gekämmte Fairtrade-zertifizierte Bio-Baumwolle | Fleece mit gebürsteter Rückseite | Passender YKK-Reißverschluss | Lycran-Ripp an Ärmeln und Unterteil





E5050N | 5050 **Men´s New Troyer Sweater**

100% Baumwolle
S, M, L, XL, XXL, 3XL
320 g/m² Promodoro

ASH (HEATHER) | BLACK | GRAPHITE (SOLID) | NAVY | WHITE

Gekämmte Baumwolle | Molton-Velour | Reißverschluss am Kragen | Elasthan-Bündchen an Ärmeln und Saum | Der Schnitt von Schulterpartie und Arm weicht erheblich von der Schnittführung des Vorgängermodells E5050 ab



L02088 | 02088 **Men´s Zip High Collar Sweatshirt Stan**

50% Baumwolle / 50% Polyester
S, M, L, XL, XXL, 3XL
260 g/m² SOL´S

BLACK | BOTTLE GREEN | FRENCH NAVY | GOLD | GREY MELANGE | ORANGE | RED | ROYAL BLUE 241

Ringgesponnene Baumwolle | Reißverschlusskragen | Kontrastierende Blende | Eingesetzte Ärmel | Ripp an Bündchen und Saum | Schlauchware





TJ5438 | 5438 **Half Zip Sweatshirt**

70% Baumwolle / 30% Polyester
S, M, L, XL, XXL, 3XL
310-320 g/m² Tee Jays

BLACK | DARK GREY (SOLID) | NAVY

Ringgesponnene Baumwolle | Doppelt gefärbt | Elasthan in allen Rippen für bessere Stabilität | 3-fädiger Stoff für glatte Oberfläche | Gebürstete Rückseite | Waschbar bei 40 Grad

SOL'S
the fair spirit





L03568 | 03568 **Unisex Stellar Sweatshirt**

80% Baumwolle / 20% Polyester (Grey Melange: 75% Baumwolle / 20% Polyester / 5% Viskose), (Charcoal Melange: 60% Baumwolle / 40% Polyester)

XS, S, M, L, XL, XXL, 3XL

280 g/m²

SOL´S

BLACK	BLUE	BOTTLE GREEN	BURGUNDY	BURNT ORANGE	CHARCOAL MELANGE	FRENCH NAVY	GREY MELANGE	KHAKI
LILAC	OFF WHITE	PALE PINK	RED	ROPE	SPRING GREEN	WHITE		

Fleece 280 | 80% Bio-Baumwolle / 20% recycelter Polyester | 3-Faden-Garn | Innen gebürstet | Obermaterial: 100% Baumwolle, Ripp-Stoff: 97% Bio-Baumwolle / 3% Elasthan | Bio-Hoodie | Seitennaht | Überkreuzter Kragen | Kangorootasche | Raglanärmel | Halbmond im Nackenbereich | Jersey Nackenband | 2 x 2 gerippte Ärmelabschlüsse und Saum | Silberne Ösen und Stopper | Runder Ton-in-Ton-Kordelzug | Kein Label



BY284 | BY284 **Fluffy Hoody**

70% Baumwolle / 30% Polyester

S, M, L, XL, XXL, 3XL, 4XL, 5XL

330 g/m²

Build Your Brand

BERYL BLUE	BLACK	CHOCOLOATE BROWN	LIGHT ASPHALT
MAGNET	PALE OLIVE	PLUM PURPLE	POWDER BLUE
SOFT PINK	U. BEIGE	WHITE	WHITE SAND

Oversize fit | Kapuze | Überschnittene Schultern | Aufgesetzte Kängurutasche im Vorderteil | Ripp-Bündchen an Saum- und Ärmelsaum

NEW







>3XL

BY294 | BY294 **Stonewash Heavy Hoodie**

70% Baumwolle / 30% Polyester

S, M, L, XL, XXL, 3XL, 4XL, 5XL

360 g/m²

Build Your Brand

BLACK	MAGNET	OLIVE

Vintage Heavy Hoodie | Loose fit

NEW



NEW MORNING STUDIOS





NM010 | NM010 **Basic Hoody**

70% Baumwolle / 30% Polyester

XXS, XS, S, M, L, XL, XXL, 3XL, 4XL, 5XL

New Morning Studios

BLACK	CHOCOLATE BROWN	CITY RED	COBALT BLUE
LIGHT ASPHALT	LILAC	MAGNET	NAVY
OLIVE	PALE OLIVE	PLUM PURPLE	POWDER BLUE
SAND	SOFT PINK	WHITE	

Unisex | Regular Fit | Set-In Ärmel | Kapuze mit verstellbarem Kordelzug

NEW



NEW MORNING STUDIOS





NM011 | NM011 **Oversized Hoody**

70% Baumwolle / 30% Polyester

XXS, XS, S, M, L, XL, XXL, 3XL, 4XL, 5XL

New Morning Studios

BLACK	CHOCOLATE BROWN	CITY RED	COBALT BLUE
LIGHT ASPHALT	LILAC	MAGNET	NAVY
OLIVE	PALE OLIVE	PLUM PURPLE	POWDER BLUE
SAND	SOFT PINK	WHITE	

Oversized Fit | Unisex | Set-In Ärmel







L330 | 47101 **Unisex Hooded Sweat-Shirt Snake**

50% Baumwolle / 50% Polyester

XS, S, M, L, XL, XXL, 3XL, 4XL

280 g/m² SOL´S

XS, S, M, L, XL, XXL, 3XL, 4XL

ARMY	BLACK	BOTTLE GREEN
DARK GREY (SOLID)	FRENCH NAVY	GREY MELANGE
NAVY	RED	ROYAL BLUE 241
SKY BLUE		

XS, S, M, L, XL, XXL, 3XL

AQUA	ASH (HEATHER)	BURGUNDY
CHARCOAL MELANGE	DARK PURPLE	FUCHSIA
KELLY GREEN	LIME	ORANGE
WHITE		

Eingesetzte Ärmel | Kangorootasche | Ungefütterte Kapuze mit gleichfarbigem Zugband | Innen angeraut | Elasthan Ripp an Ärmeln und Saum | Passgenauer Schnitt | 50% Ringgesponnene Baumwolle / 50% Polyester



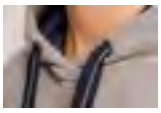











HRM900 | 900 **Unisex Sweat Hoody**

80% Baumwolle / 20% Polyester (Grey Melange: 90% Baumwolle / 10% Viskose)

XS, S, M, L, XL, XXL, 3XL, 4XL, 5XL, 6XL

320 g/m² HRM

XS, S, M, L, XL, XXL, 3XL, 4XL, 5XL, 6XL

BLACK	BOTTLE GREEN	DARK GREY
DENIM	GREY MELANGE	NAVY
OLIVE	SAND	SKY BLUE
STONE		

XS, S, M, L, XL, XXL, 3XL, 4XL, 5XL

OFF WHITE	RASPBERRY	RED
ROYAL BLUE		

Weiches Mischgewebe | Modischer, körperbetonter Schnitt | Sehr glatte Oberflächenstruktur mit angerauter Innenseite | Kapuze mit mittig bestickter, flacher Kontrast-Kordel und Kontrast-Innenfutter | Beidseitig je eine HRM-Metall-Öse | Verstärktes, farblich passendes Nackenband | Saum und Abschluss von Taschen und Ärmeln aus elastischen 2x2 Ripp-Strick-Bündchen | Ohne Label | Gewebtes Fair4All Flaglabel in der linken Seitennaht | BSCI zertifizierte Produktion





KUSTOM KIT

Label

K338 | KK338 **Regular Fit Pique Hoodie with Zipped Pocket**

80% Baumwolle / 20% Polyester

S, M, L, XL, XXL, 3XL

300 g/m²

Kustom Kit

BLACK | DARK GREY | NAVY

Passform Regular fit | Stoff mit Piqué-Oberfläche | Erhabene Kapuze mit Jersey-Futter in der gleichen Farbe | Gleichfarbige Kragenrückseite und Jersey-Einfassung an der Krageninnenseite | Flaches Zugband in gleicher Farbe mit Metallenden | Passende Metall-Ösen | Bündchen und Einfassung doppelschichtig mit durchgesteppter Nadel | Kängurutasche mit zusätzlicher Reißverschlusstasche oben | Kunststoff-Reißverschluss in identischer Farbe mit Metallzug in gleicher Farbe | Doppelte Nähte an den Kanten von Bündchen und Einfassung | Doppelte Nähte an den Kanten der Ärmelausschnitte | Heraustrennbares Nackenetikett



F278 | 62-278-0 **Supercotton™ Hooded Sweat**

80% Baumwolle / 20% Polyester
S, M, L, XL, XXL, 3XL, 4XL
405 g/m² Fruit of the Loom

S, M, L, XL, XXL, 3XL, 4XL
ATHLETIC HEATHER | BLACK | DEEP NAVY | WHITE

S, M, L, XL, XXL, 3XL
COLLEGE GREEN | DESERT SAND | MOUNTAIN BLUE

Sweat-Material, gebürstet | Klassische Passform | Abreißbares Etikett | Känguru-tasche | 1x1 Rippbündchen und Bund



F421N | 62-152-0 **Premium Hooded Sweat**

70% Baumwolle / 30% Polyester (Heather Green, Heather Royal, Heather Navy, Heather Red: 55% Baumwolle / 45% Polyester)
S, M, L, XL, XXL, 3XL, 4XL
280 g/m² (Heather Grey: 260 g/m²) Fruit of the Loom

S, M, L, XL, XXL, 3XL, 4XL
BLACK | CHARCOAL (SOLID) | DEEP NAVY | HEATHER GREY

S, M, L, XL, XXL
BURGUNDY | CLASSIC OLIVE | RED | ROYAL BLUE

Doppelte Kapuze | Gleichfarbige, flache Kordel | Single-Jersey Nackenband | Kängurutasche vorne | Bündchen aus Baumwolle/Elasthan Ripp



F421 | 62-208-0 **Classic Hooded Sweat**

80% Baumwolle / 20% Polyester (Dark Heather Grey, Heather Green, Heather Navy, Heather Red, Heather Royal: 60% Baumwolle / 40% Polyester)
S, M, L, XL, XXL, 3XL, 4XL, 5XL
280 g/m² (White: 260 g/m²) Fruit of the Loom

S, M, L, XL, XXL, 3XL, 4XL, 5XL
BLACK | DEEP NAVY | HEATHER GREY

S, M, L, XL, XXL, 3XL
BOTTLE GREEN | BURGUNDY | CLASSIC OLIVE
LIGHT GRAPHITE (SOLID) | RED | ROYAL BLUE

S, M, L, XL, XXL
AZURE BLUE | DARK HEATHER GREY | FUCHSIA
HEATHER GREEN | HEATHER NAVY | HEATHER RED
HEATHER ROYAL | KELLY GREEN | LIGHT PINK
NATURAL | ORANGE | PURPLE
SKY BLUE | SUNFLOWER

S, M, L, XL, XXL, 3XL, 4XL
NAVY | WHITE

Doppellagige Kapuze mit gleichfarbiger Kordel | Kängurutasche vorne | Bündchen aus Baumwolle/Lycra® Ripp





BCWG002 | WG002 **Influence Hoodie**

80% Baumwolle / 20% Polyester
XS, S, M, L, XL, XXL, 3XL, 4XL, 5XL
350 g/m² B&C BE INSPIRED

XS, S, M, L, XL, XXL, 3XL, 4XL, 5XL
BLACK

XS, S, M, L, XL, XXL, 3XL
AMALFI TEAL | MASTIC | NAVY | SPORT GREY (HEATHER) | WHITE

Gender Neutral | 80% einlaufvorbehandelte, ringgesponnene Baumwolle / 20% recycelter Polyester | Angeraute Fleece-Innenseite | Mit Seitennähten | Strapazierfähiger Stoff, der sich robust und fest anfühlt | B&C PST (Perfect Sweat Technology): Low Shrinkage Fleece (LSF), 100% Baumwolle für optimale Bedruckbarkeit, luxuriöse Haptik | Die abfallende Schulterpartie und der Oversized-Look sorgen für eine legere Passform | Gefütterte Kapuze mit Abnähern ohne Kordelzüge | Hochwertige Bündchen und hochwertiger Saum in 1x1-Ripp | Kängurutasche | Kein Label



BCWG005 | WG005 **ID.333 Hoodie**

80% Baumwolle / 20% Polyester
XS, S, M, L, XL, XXL, 3XL, 4XL, 5XL
280 g/m² B&C BE INSPIRED

XS, S, M, L, XL, XXL, 3XL, 4XL, 5XL
BLACK | NAVY | SPORT GREY (HEATHER)

XS, S, M, L, XL, XXL, 3XL
BLUSH MINT | BOTTLE GREEN | BURGUNDY | DARK GREY (SOLID)
LOTUS BLUE | MASTIC | NORDIC BLUE | OFF WHITE
ORANGE | POP YELLOW | RADIANT PURPLE | RED
ROYAL BLUE | URBAN KHAKI | WHITE

Gender Neutral | 80% einlaufvorbehandelte, ringgesponnene Baumwolle / 20% recycelter Polyester | Angeraute Fleece-Innenseite | Mit Seitennähten | Klassische modern-lässige Passform | Obermaterial aus 100% Baumwolle lässt sich ausgezeichnet bedrucken und fühlt sich exzellent an | Eingesetzte Ärmel mit leicht überschnittener Schulter | Kapuze mit Single-Jersey-Futter | Kängurutasche | Ärmelbund und Saum in 1x1-Ripp mit Elasthan | Kein Label



BCWG008 | WG008 **ID.223 Hoodie**

50% Baumwolle / 50% Polyester
XS, S, M, L, XL, XXL, 3XL, 4XL, 5XL
280 g/m² B&C BE INSPIRED

XS, S, M, L, XL, XXL, 3XL, 4XL, 5XL
BLACK | NAVY | SPORT GREY (HEATHER)

XS, S, M, L, XL, XXL, 3XL
ACID LIME | BURGUNDY | DARK GREY (SOLID)
FOREST GREEN | LAKE BLUE | ORANGE
RED | ROYAL BLUE | WHITE

Gender Neutral | 50% einlaufvorbehandelte, ringgesponnene Baumwolle / 50% recycelter Polyester | Angeraute Fleece-Innenseite | Mit Seitennähten | Klassische modern-lässige Passform | Kapuze mit Single-Jersey-Futter | Eingesetzte Ärmel mit leicht überschnittener Schulter | Kängurutasche | Ärmelbund und Saum in 1x1-Ripp mit Elasthan | Kein Label

Just Hoods AWDis

BEST SELLER





Label

>3XL

JH001 | JH001 College Hoodie

80% Baumwolle / 20% Polyester (Smoke Farben: 70% Baumwolle / 30% Polyester), (Charcoal (Heather), Graphite Heather: 52% Baumwolle / 48% Polyester), (Heather Grey: 75% Baumwolle / 25% Polyester)

XS, S, M, L, XL, XXL, 3XL, 4XL, 5XL

280 g/m²

Just Hoods

XS, S, M, L, XL, XXL, 3XL, 4XL, 5XL

ARCTIC WHITE	BABY PINK	BOTTLE GREEN	BURGUNDY	CHARCOAL (HEATHER)	DEEP BLACK	FIRE RED	HEATHER GREY	JET BLACK
NEW FRENCH NAVY	OXFORD NAVY	PURPLE	ROYAL BLUE	SAPPHIRE BLUE	SKY BLUE			

XS, S, M, L, XL, XXL, 3XL

AIRFORCE BLUE	APPLE GREEN	ASH (HEATHER)	ATLANTIC BLUE	BLACK SMOKE	BRICK RED	BRIGHT ROYAL	BURGUNDY SMOKE	BURNT ORANGE
CACTUS GREEN	CANDYFLOSS PINK	CARAMEL LATTE	CARAMEL TOFFEE	CHOCOLATE FUDGE BROWNIE	CITRUS	COMBAT GREEN	CORNFLOWER BLUE	CRANBERRY
DEEP SEA BLUE	DENIM BLUE	DESERT SAND	DIGITAL LAVENDER	DUSTY BLUE	DUSTY GREEN	DUSTY LILAC	DUSTY PINK	DUSTY PURPLE
DUSTY ROSE	EARTHY GREEN	FESTIVAL FUCHSIA	FOREST GREEN	GINGER BISCUIT	GOLD	GRAPHITE HEATHER	HAWAIIAN BLUE	HOT CHOCOLATE
HOT PINK	ICE BLUE	INK BLUE	JADE	KELLY GREEN	KHAKI	LAGOON BLUE	LAVENDER	LIGHT ORANGE
LILAC	LIME GREEN	LIPSTICK PINK	MAGENTA MAGIC	MOCHA BROWN	MOONDUST GREY (SOLID)	MOSS GREEN	MUSTARD	NATURAL CLAY
NATURAL STONE	NAVY SMOKE	NUDE	OLIVE GREEN	ORANGE CRUSH	PEACH PERFECT	PEPPERMINT	PINA COLADA	PINKY PURPLE
PISTACHIO GREEN	PLATINUM GREY	PLUM	PUMPKIN PIE	RAINFOREST GREEN	RED HOT CHILLI	RED RUST	SEAFOAM	SHARK GREY
SHERBET LEMON	SOFT RED	SPRING GREEN	STEEL GREY (SOLID)	STORM GREY (SOLID)	SUN YELLOW	SUNSET ORANGE	TROPICAL BLUE	TRUE VIOLET
TURQUOISE SURF	ULTRA VIOLET	VANILLA MILKSHAKE	WILD MULBERRY					

Bequeme Passform | Doppellagige Kapuze | Kängurutasche | Runde Kordelzüge | Gerippte Ärmelabschlüsse und Saum | Gebürstetes Innenvlies | Zwillingsnadelstich-Detail | 100% Baumwollobermaterial | Abreißetikett







JH004 | JH004 **Electric Hoodie**

85% Polyester / 15% Baumwolle

S, M, L, XL, XXL

280 g/m² Just Hoods

ELECTRIC GREEN | ELECTRIC ORANGE | ELECTRIC PINK | ELECTRIC YELLOW

Bequeme Passform | Flache Zugkordeln | Kängurutasche | Gebürstetes Innenvlies | Zwillingsnadelstich-Detail | Abreißetikett











JH120 | JH120 **Signature Heavyweight Hoodie**

70% Baumwolle / 30% Polyester (Heather Grey: 60% Baumwolle / 40% Polyester)

XS, S, M, L, XL, XXL, 3XL, 4XL, 5XL

440 g/m² Just Hoods

XS, S, M, L, XL, XXL, 3XL, 4XL, 5XL

DEEP BLACK

XS, S, M, L, XL, XXL, 3XL

AIRFORCE BLUE | ARCTIC WHITE | BABY PINK | BRIGHT ROYAL
DESERT SAND | EARTHY GREEN | HEATHER GREY | NATURAL STONE
NEW FRENCH NAVY | SOFT RED | SOLID CHARCOAL

Ringgesponnene Baumwolle / recycelter Polyester | Oversize-Passform | Schweres Material | Doppellagige Kapuze mit drei Segmenten | Kängurutasche mit Handy-Innentasche | Keine Kordelzüge | Gerippte Ärmelabschlüsse und Saum | Gebürstetes Innenvlies | 100% Baumwollobermaterial | Abreißetikett











JH001F | JH001F **Women´s College Hoodie**

80% Baumwolle / 20% Polyester (Charcoal (Heather): 52% Baumwolle / 48% Polyester), (Heather Grey: 75% Baumwolle / 25% Polyester), (Black Smoke: 70% Baumwolle / 30% Polyester)

XS, S, M, L, XL, XXL

280 g/m² Just Hoods

AIRFORCE BLUE | ARCTIC WHITE | BABY PINK
BLACK SMOKE | BOTTLE GREEN | BURGUNDY
CANDYFLOSS PINK | CHARCOAL (HEATHER) | DEEP BLACK
DIGITAL LAVENDER | DUSTY GREEN | DUSTY PINK
FIRE RED | HEATHER GREY | HOT PINK
JADE | JET BLACK | NEW FRENCH NAVY
NUDE | OXFORD NAVY | PEPPERMINT
PURPLE | ROYAL BLUE | SAPPHIRE BLUE
SKY BLUE | SUN YELLOW | VANILLA MILKSHAKE

Standard-Passform | Doppellagige Kapuze | Kängurutasche | Runde Kordelzüge | Gerippte Ärmelabschlüsse und Saum | Gebürstetes Innenvlies | Zwillingsnadelstich-Detail | 100% Baumwollobermaterial | Abreißetikett






BY289 | BY289 **Ladies Fluffy Hoody**

70% Baumwolle / 30% Polyester
XS, S, M, L, XL, XXL, 3XL, 4XL, 5XL
330 g/m² Build Your Brand

XS, S, M, L, XL, XXL, 3XL, 4XL, 5XL

BLACK	CHOCOLOATE BROWN	LIGHT ASPHALT
PALE OLIVE	PLUM PURPLE	POWDER BLUE
SOFT PINK	WHITE	WHITE SAND

XXL

BERYL BLUE	MAGNET	SIGNAL RED
U. BEIGE		

Loose Fit Passform | Kapuze | Kängurutasche im Vorderteil | Ripp-Bündchen an Saum- und Ärmelsaum








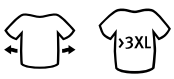

BY298 | BY298 **Ladies Stonewash Heavy Hoody**

70% Baumwolle / 30% Polyester
XS, S, M, L, XL, XXL, 3XL, 4XL, 5XL
360 g/m² Build Your Brand

BLACK	MAGNET

Ladies Vintage Heavy Hoodie | Loose fit











BY074 | BY074 **Oversize Hoody**

65% Baumwolle / 35% Polyester

S, M, L, XL, XXL

250 g/m² Build Your Brand

BLACK | CHARCOAL (HEATHER)

Neutrales Größenlabel ohne Branding | Für Nackendruck geeignet | Überschnittene Schultern | Necktape | Ripp-Bündchen an den Ärmeln und am Saum | Kapuze mit Kordel und Metall-Ösen | Kordel mit Metall-Enden | Offene Kanten am Saum und Ärmelnähten | Halbmond im Nacken | Oversize-Passform

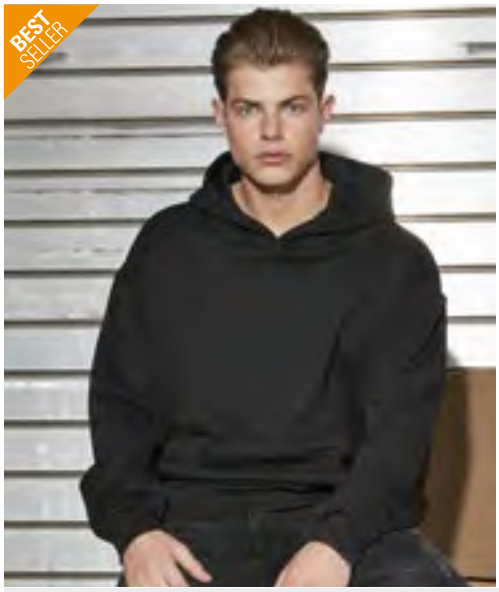







BY162 | BY162 **Ultra Heavy Cotton Box Hoody**

100% Baumwolle

XS, S, M, L, XL, XXL, 3XL, 4XL, 5XL

460 g/m² Build Your Brand

BARK	BERYL BLUE	BLACK	CITY RED
COBALT BLUE	DARK GREY	FORGOTTEN ORANGE	GREY
LILAC	MAGNET	OCEAN BLUE	OLIVE
READY FOR DYE	RETRO GREEN	SAND	U. BEIGE
VINTAGE BLUE	WHITE		

Großer Herren Hoodie mit extra schwerem und gemütlichem Stoff | French Terry | Urban Fit (fällt noch großzügiger aus als Oversize Fit) | Känguru-Tasche und Kapuze | Breite Rippenbündchen an Ärmeln und Saum | Ready For Dye: ungebleichte/ungefärbte Baumwolle



BUILD YOUR BRAND BASIC









BYBB001 | BB001 **Basic Hoody**

50% Baumwolle / 50% Polyester

XS, S, M, L, XL, XXL, 3XL, 4XL, 5XL, 6XL, 7XL

270 g/m² Build Your Brand Basic

XS, S, M, L, XL, XXL, 3XL, 4XL, 5XL, 6XL, 7XL

BLACK | NAVY

XS, S, M, L, XL, XXL, 3XL, 4XL, 5XL

BURGUNDY	CHARCOAL	CITY RED	GRASS GREEN
HEATHER GREY	INTENSE BLUE	OCEAN BLUE	OLIVE
SAND	WHITE		

Weicher Baumwoll-Mix | Breite Ripp-Strick-Bündchen am Saum und an den Ärmeln | Kapuze mit Kordel | Große Kängurutasche | Passform Regular | Nur ein Größenetikett - für einfaches Rebranding



BUILD YOUR BRAND BASIC









BYBB006 | BB006 **Basic Oversize Hoody**

80% Baumwolle / 20% Polyester

XS, S, M, L, XL, XXL, 3XL, 4XL, 5XL

330 g/m² Build Your Brand Basic

BLACK	BURGUNDY	CHARCOAL	CITY RED
GRASS GREEN	HEATHER GREY	INTENSE BLUE	NAVY
OCEAN BLUE	OLIVE	SAND	WHITE

Oversize Schnitt | Weicher Baumwoll-Mix | Kapuze lässt sich mittels Kordelzug mit an den Enden eingefassten Bändern verstellen | Kangorootasche | Breite Bündchen an Ärmeln und Saum | Nur ein Größenetikett - für einfaches Rebranding





Z265 | R-265M-0 Adults' Authentic Hooded Sweat

80% Baumwolle / 20% Polyester, Oberstoff: 100% Baumwolle

XS, S, M, L, XL, XXL, 3XL, 4XL, 5XL

280 g/m² Russell

XS, S, M, L, XL, XXL, 3XL, 4XL, 5XL

BLACK | FRENCH NAVY

XS, S, M, L, XL, XXL, 3XL

BOTTLE GREEN | BRIGHT ROYAL | BURGUNDY | CLASSIC RED
FUCHSIA | INDIGO | MINERAL BLUE | MOCHA
NATURAL | OLIVE | SPORT HEATHER | URBAN GREY
WHITE

XS, S, M, L, XL, XXL, 3XL, 4XL

CONVOY GREY (SOLID) | LIGHT OXFORD (HEATHER)

Gekämmte, ringgesponnene Baumwolle | 3-lagiger Sweatshirt-Stoff | Zeitgemäßer Schnitt und modernes Design | Modisch flaches Zugband mit Knopfloch-Ösen | Zugband-Führung in der doppellagigen Kapuze | Schlankere Schulterpartie und Ärmel, nach vorne versetzte Schulternaht | Decknähte an Armausschnitten, Bündchen und Saum | Nackenband mit Fischgrätmuster | Kopfhörer-Kabelführung | Saum und Bündchen weiter geschnitten | 3-lagige Konstruktion





Z575N | R-575M-0 Adults' Hooded Sweatshirt

50% Baumwolle / 50% Polyester (Light Oxford: 53% Polyester / 47% Baumwolle)

XS, S, M, L, XL, XXL

295 g/m² Russell

BLACK | BOTTLE GREEN | BRIGHT ROYAL | BURGUNDY
CLASSIC RED | FRENCH NAVY | FUCHSIA | LIGHT OXFORD (HEATHER)
ORANGE | PURPLE | SKY | WHITE
YELLOW

Gekämmte, ringgesponnene Baumwolle | Gerader Schnitt für ein zeitgemäßes Erscheinungsbild | Modisch flaches Zugband | Zugband-Führung in der doppelschichtigen Kapuze | Nackenband mit Fischgrätmuster | Kängurutasche mit Bar-Tack Riegeln

NP380 | IND4000C Men´s Heavyweight Hooded Pullover

70% Baumwolle / 30% Polyester (Heather Farben: 52% Baumwolle / 48% Polyester), (Camo Farben: 75% Baumwolle / 25% Polyester)

XS, S, M, L, XL, XXL, 3XL, 4XL

330 g/m² Independent

XS, S, M, L, XL, XXL, 3XL, 4XL

BLACK | CHARCOAL HEATHER
GREY HEATHER | NAVY
WHITE

XS, S, M, L, XL, XXL, 3XL

ALPINE GREEN | ARMY
ARMY CAMO | BLACK CAMO
BLUE AQUA | BONE
CHARCOAL (SOLID) | CHARCOAL HEATHER/BLACK
DARK GREEN | FOREST CAMO
GOLD | GREY HEATHER/BLACK
GREY HEATHER/SLATE BLUE | GUNMETAL HEATHER
LAVENDER | LIGHT PINK
LIGHT YELLOW | MAROON
MINT | PEACH
RED | ROYAL
SADDLE | SAFETY ORANGE
SAFETY YELLOW | SANDSTONE
SLATE BLUE | SNOW CAMO
TIGER CAMO

Oberfaden aus 100% Baumwolle mit 32 Einzelfäden für hervorragende Bedruckbarkeit und Weichheit | Hinweis: Die Farbvariante Heather besteht nicht aus 100% Baumwolle | Kapuze mit Fleecefutter | Alle Nähte in Spaltstich-Doppelnaht-Ausführung | Twill-Nackenband | 1x1 Ripp-Strick an Ärmelbündchen und Taillenbund | Nickel-Ösen







SW271 | SW271 **Best Value Hood**

80% Baumwolle / 20% Polyester (Sports Grey: 70% Baumwolle / 30% Polyester), (Heather Farben: 50% Baumwolle / 50% Polyester)

XS, S, M, L, XL, XXL, 3XL

280 g/m²

Starworld

XS, S, M, L, XL, XXL, 3XL

BLACK | DEEP NAVY | INDIGO HEATHER | SPORTS GREY (MELANGE)

XS, S, M, L, XL, XXL

ATOLL | BOTTLE GREEN | BRIGHT BLUE | BRIGHT RED | BURGUNDY | BURGUNDY HEATHER | CARDINAL RED | CHARCOAL | DARK HEATHER

DEEP ROYAL | KELLY GREEN | NATURAL | ORANGE | PINK | WHITE | YELLOW

Obermaterial: 100 % gekämmte Baumwolle | Innen angerautes Fleece | Doppellagige Kapuze | Kangorootasche | Doppelnähte | Schwere Ripp-Bündchen an Ärmeln und Saum | Vorgeschrumpft mit Antipilling-Ausstattung







BCWU02K | WU02K KING Hooded Sweat_°

80% Baumwolle / 20% Polyester (Heather Grey: 75% Baumwolle / 21% Polyester / 4% Viskose), (Heather Mid Grey: 60% Baumwolle / 40% Polyester)

XS, S, M, L, XL, XXL, 3XL, 4XL

280 g/m² B&C BE INSPIRED

XS, S, M, L, XL, XXL, 3XL, 4XL

ASPHALT	BLACK PURE	HEATHER GREY	NAVY BLUE
RED	ROYAL	WHITE	

XS, S, M, L, XL, XXL, 3XL

AQUA GREEN	BOTTLE GREEN	DARK CHERRY	GREY FOG
HEATHER MID GREY	KHAKI	MAGENTA PINK	NAVY
NORDIC BLUE	PURE ORANGE	PURE SKY	RADIANT PURPLE
SOFT ROSE	YELLOW FIZZ		

Einlaufvorbehandelte, ringgesponnene und gekämmte Baumwolle/recycelter Polyester | Mit Seitennaht | Kapuze mit Single-Jersey-Futter | Flache Zugschnur mit luxuriösen Metallspitzen | Qualitativ hochwertiges, langlebiges Nackenband | Single-Jersey-Halbmond im Rücken | Innen gebürstet | Einfache Größenerkennung | Durch den Kauf dieses Produkts von B&C unterstützen Sie die verantwortungsvolle Baumwollproduktion der Better Cotton Initiative*. B&C bezieht ausschließlich nachhaltige Fasern für seine Baumwollprodukte. * Dieses Produkt wird nach dem Prinzip der Massenbilanz bezogen und enthält daher möglicherweise keine Better-Cotton-Baumwolle







BCWW02Q | WW02Q QUEEN Hooded Sweat_°

80% Baumwolle / 20% Polyester (Heather Grey: 75% Baumwolle / 21% Polyester / 4% Viskose), (Heather Mid Grey: 60% Baumwolle / 40% Polyester)

XS, S, M, L, XL, XXL, 3XL

280 g/m² B&C BE INSPIRED

XS, S, M, L, XL, XXL, 3XL

ASPHALT	BLACK PURE	HEATHER GREY	NAVY BLUE
RED	ROYAL	WHITE	

XS, S, M, L, XL, XXL

AQUA GREEN	BOTTLE GREEN	DARK CHERRY	GREY FOG
HEATHER MID GREY	KHAKI	MAGENTA PINK	NAVY
NORDIC BLUE	PURE ORANGE	PURE SKY	RADIANT PURPLE
SOFT ROSE	YELLOW FIZZ		

Einlaufvorbehandelte, ringgesponnene und gekämmte Baumwolle/recycelter Polyester | Seitennähte | Kapuze mit Single-Jersey-Futter | Flache Zugschnur mit luxuriösen Metallspitzen | Nackenband | Single-Jersey-Halbmond im Rücken | Ultraweiches, gepeachtes Tragegefühl | Innen gebürstet | Weiches, zweiseitiges Etikett aus Satin | Einfache Größenerkennung | Durch den Kauf dieses Produkts von B&C unterstützen Sie die verantwortungsvolle Baumwollproduktion der Better Cotton Initiative*. B&C bezieht ausschließlich nachhaltige Fasern für seine Baumwollprodukte. * Dieses Produkt wird nach dem Prinzip der Massenbilanz bezogen und enthält daher möglicherweise keine Better-Cotton-Baumwolle



BCWU03W | WU03W #Hoodie

80% Baumwolle / 20% Polyester (Heather Mid Grey, Heather Navy, Heather Asphalt, Heather Red, Heather Dark Green, Heather Royal Blue, Heather Purple: 60% Baumwolle / 40% Polyester), (Heather Grey: 92% Baumwolle / 8% Viskose)

XS, S, M, L, XL, XXL, 3XL, 4XL, 5XL

280 g/m² B&C BE INSPIRED

XS, S, M, L, XL, XXL, 3XL, 4XL, 5XL

ASPHALT	BLACK PURE	HEATHER GREY
NAVY BLUE	RED	ROYAL
WHITE		

XS, S, M, L, XL, XXL, 3XL

CANDY PINK	DESERT	ELEPHANT GREY
FOREST GREEN	GREY FOG	HAWAIIAN BLUE
HEATHER ASPHALT	HEATHER DARK GREEN	HEATHER MID GREY
HEATHER NAVY	HEATHER PURPLE	HEATHER RED
HEATHER ROYAL BLUE	KELLY GREEN	LAVENDER
LIGHT JADE	MELON ORANGE	MILLENNIAL KHAKI
NUDE	PALE PINK	PALE YELLOW
PINK FIZZ	PURE ORANGE	PURE SKY
RADIANT PURPLE	SAGE	SOLAR YELLOW
WINE		

Einlaufvorbehandelte, ringgesponnene und gekämmte Baumwolle/recycelter Polyester | Seitennähte | Innen Halbmond aus Single-Jersey auf Rückseite | Ungebürstete Qualität | „B&C No Label“-Lösung für schnelles Rebranding | Einfache Größenerkennung durch Größenchip am Hals | Durch den Kauf dieses Produkts von B&C unterstützen Sie die verantwortungsvolle Baumwollproduktion der Better Cotton Initiative*. B&C bezieht ausschließlich nachhaltige Fasern für seine Baumwollprodukte. * Dieses Produkt wird nach dem Prinzip der Massenbilanz bezogen und enthält daher möglicherweise keine Better-Cotton-Baumwolle





next level apparel







NX9307 | N9307 **Unisex Heavyweight Hoodie**

80% Baumwolle / 20% Polyester (Heather Grey: 75% Baumwolle / 25% Polyester)

XS, S, M, L, XL, XXL, 3XL

340 g/m² Next Level Apparel

BLACK	BONE	CLAY	GRAPHITE BLACK
HEATHER GREY	LIGHT OLIVE	MIDNIGHT NAVY	SHITAKE
STONEWASH DENIM	TAN		

Aus einer schweren Mischung von gekämmter Baumwolle und recyceltem Polyester | Oversized | Unisex | Mit doppellagiger Kapuze | Mit einem bedruckbaren Halbmond | Breite Rippbündchen an Ärmeln, Kragen und Bund



STEDMAN





S4400 | ST4400 **Classic Sweat Hoodie Unisex**

80% Baumwolle / 20% Polyester (Grey Heather: 70% Baumwolle / 20% Polyester / 10% Viskose)

XS, S, M, L, XL, XXL, 3XL, 4XL, 5XL

280 g/m² Stedman®

BLACK OPAL	BLUE MIDNIGHT	BRIGHT ROYAL	GREY HEATHER
NAVY BLUE	SCARLET RED	SLATE GREY (SOLID)	WHITE

Unisex | Mit doppellagiger Kapuze | Elastische Bündchen und Bund | Dicker Rundkordelzug mit geschlossenen Metallenden und passenden Ösen



Neutral®
Certified Responsibility™











NE63101 | O63101 **Men´s Hoodie**

100% Baumwolle

XS, S, M, L, XL, XXL, 3XL, 4XL, 5XL

300 g/m² Neutral

XS, S, M, L, XL, XXL, 3XL, 4XL, 5XL

BLACK	NAVY	SPORT GREY

S, M, L, XL, XXL, 3XL

ASH GREY	BORDEAUX	BOTTLE GREEN
BROWN	CHARCOAL	DARK HEATHER
DUSTY INDIGO	DUSTY MINT	DUSTY PURPLE
DUSTY YELLOW	GREEN	LIGHT BLUE
LIGHT PINK	LIME	MILITARY
NATURE	OKAY ORANGE	ORANGE
PINK	PURPLE	RED
ROYAL	SAND	SAPPHIRE
TEAL	WHITE	YELLOW

Fairtrade-zertifizierte Baumwolle | Gekämmte Bio-Baumwolle | Sweat mit gebürsteter Rückseite | Doppelt gefütterte Kapuze | Kangorootasche | Elasthan-Ripp an Ärmeln und Unterteil | Flache Kordel

GILDAN

GILDAN Heavy Blend









G18500 | 18500 **Heavy Blend™ Adult Hooded Sweatshirt**

50% Baumwolle / 50% Polyester (Sport Grey: 60% Polyester / 40% Baumwolle)

S, M, L, XL, XXL, 3XL, 4XL, 5XL

271 g/m² (White: 257 g/m²) Gildan

S, M, L, XL, XXL, 3XL, 4XL, 5XL

BLACK | NAVY | RED | ROYAL | SPORT GREY (HEATHER) | WHITE

S, M, L, XL, XXL, 3XL

ANTIQUE CHERRY RED (HEATHER) | ANTIQUE SAPPHIRE (HEATHER) | ASH (HEATHER) | AZALEA | CAROLINA BLUE | CHARCOAL (SOLID) | CHERRY RED | DARK CHOCOLATE | DARK HEATHER
FOREST GREEN | GARNET | GOLD | GRAPHITE HEATHER | HELICONIA | INDIGO BLUE | IRISH GREEN | LIGHT BLUE | LIGHT PINK
MAROON | MILITARY GREEN | MINT GREEN | OLD GOLD | ORANGE | ORCHID | PURPLE | SAFETY GREEN | SAFETY ORANGE
SAND | SAPPHIRE | VIOLET

Unisex | Schweres Mischgewebe | Luftgekämmtes MVS-Garn für weniger Pilling | 2-fädiger, mittelschwerer Fleecestoff | Doppellagige Kapuze mit farblich passendem Kordelzug | Beuteltasche | Ripp 1x1 cm mit Elasthan für mehr Stretch und Stabilität | Klassischer Schnitt, ohne Seitennähte | Leistungsstarkes Abreißetikett







BCWU33B | WU33B Inspire Hooded Sweat_°

80% Baumwolle / 20% Polyester (Heather Grey: 71% Baumwolle / 25% Polyester / 4% Viskose)

XS, S, M, L, XL, XXL, 3XL

280 g/m² B&C BE INSPIRED

APPLE GREEN	ASPHALT	BLACK PURE	BLUE FOG
BURGUNDY	FOREST GREEN	HEATHER GREY	LIME
MAGENTA PINK	MOCHA	NAVY	NAVY BLUE
OFF WHITE	PURE ORANGE	RADIANT PURPLE	RED
ROYAL	SAGE	SOFT ROSE	WHITE
YELLOW FIZZ			

Ringgesponnene, gekämmte Bio-Baumwolle oder Baumwolle im Übergang zu Bio/recycelter Polyester | Taschen an den Seitennähten | Seitennähte | Innen Halbmond aus Single-Jersey auf Rückseite | Single Jersey | Kapuze mit Futter | Fischgrätmuster am hochwertigen Nackenband mit modischem Kordelzug | Innen gebürstet | „B&C No Label-Lösung für schnelles Rebranding | Einfache Größenerkennung durch Größenchip am Hals | Abreißetikett (aus Recyclingpapier) | B&C bezieht ausschließlich nachhaltige Fasern für seine Baumwollprodukte







BCWW34B | WW34B Inspire Hooded Sweat Women_°

80% Baumwolle / 20% Polyester (Heather Grey: 71% Baumwolle / 25% Polyester / 4% Viskose)

XS, S, M, L, XL, XXL

280 g/m² B&C BE INSPIRED

APPLE GREEN	ASPHALT	BLACK PURE	BLUE FOG
BURGUNDY	FOREST GREEN	HEATHER GREY	LIME
MAGENTA PINK	MOCHA	NAVY	NAVY BLUE
OFF WHITE	PURE ORANGE	RADIANT PURPLE	RED
ROYAL	SAGE	SOFT ROSE	WHITE
YELLOW FIZZ			

Ringgesponnene, gekämmte Bio-Baumwolle oder Baumwolle im Übergang zu Bio/recycelter Polyester | Taschen an den Seitennähten | Seitennähte | Innen Halbmond aus Single-Jersey auf Rückseite | Kapuze mit Single-Jersey-Futter | Nackenband mit Fischgrätmuster und modischem Kordelzug | Innen gebürstet | „B&C No LabelLösung für schnelles Rebranding | Einfache Größenerkennung durch Größenchip am Hals | Abreißetikett (aus Recyclingpapier) | B&C bezieht ausschließlich nachhaltige Fasern für seine Baumwollprodukte







BCWU620 | WU620 Hooded Sweat

80% Baumwolle / 20% Polyester

XXS, XS, S, M, L, XL, XXL, 3XL

280 g/m² B&C BE INSPIRED

XXS, XS, S, M, L, XL, XXL, 3XL

BLACK	NAVY	RED

XXS, XS, S, M, L, XL, XXL

HEATHER GREY	ROYAL BLUE	STEEL GREY (SOLID)

Ringgesponnene, gekämmte Baumwolle/recycelter Polyester | Gefütterte Kapuze mit Kordelzug und Metallösen | Ärmelabschlüsse und unterer Saum in 1x1 Ripp mit Elasthan | Kängurutasche vorne mit verstärkten Nähten | Schultern und Armausschnitte mit Flatlock-Steppnähten | Zeitgemäßer Schnitt | Seitennähte | Durch den Kauf dieses Produkts von B&C unterstützen Sie die verantwortungsvolle Baumwollproduktion der Better Cotton Initiative*. B&C bezieht ausschließlich nachhaltige Fasern für seine Baumwollprodukte. * Dieses Produkt wird nach dem Prinzip der Massenbilanz bezogen und enthält daher möglicherweise keine Better-Cotton-Baumwolle |







BCWUI21 | WUI21 Sweat ID.003

80% Baumwolle / 20% Polyester

XS, S, M, L, XL, XXL, 3XL, 4XL, 5XL

280 g/m² B&C BE INSPIRED

XS, S, M, L, XL, XXL, 3XL, 4XL, 5XL

BLACK	HEATHER GREY	NAVY

XS, S, M, L, XL, XXL, 3XL, 4XL

ANTHRACITE	RED	ROYAL BLUE	WHITE

Ringgesponnene, gekämmte Baumwolle/recycelter Polyester | Ärmelabschlüsse und unterer Saum in 1x1 Ripp mit Elasthan | Kängurutasche vorne mit verstärkten Nähten | Schulternaht und Armausschnitt mit Flatlock-Steppnaht | Zeitgemäßer Schnitt | Schlauchwaren-Ausführung | Durch den Kauf dieses Produkts von B&C unterstützen Sie die verantwortungsvolle Baumwollproduktion der Better Cotton Initiative*. B&C bezieht ausschließlich nachhaltige Fasern für seine Baumwollprodukte. * Dieses Produkt wird nach dem Prinzip der Massenbilanz bezogen und enthält daher möglicherweise keine Better-Cotton-Baumwolle

NEW





NET63112 | T63112 Tiger Cotton Oversized Hoodie with Side Pockets

100% Baumwolle
XS, S, M, L, XL, XXL, 3XL
300 g/m²
Tiger Cotton by Neutral

BLACK | WHITE

100% gekämmte Baumwolle in Umstellung | Fleece mit gebürsteter Rückseite | Oversized fit | Doppelt gefütterte Kapuze | Seitentaschen mit YKK-Reißverschluss aus Metall | Fallende Schulter | Ohne Etikett

NEW







UT23007 | UT23007 Unisex Hooded Sweatshirt

60% Baumwolle / 40% Polyester
XS, S, M, L, XL, XXL, 3XL
280 g/m²
Utopic

BLACK	BLUE	BLUE-NIGHT	GREY
NATURAL	RED	ROYAL	WHITE

100% regenerierter Stoff | Recycelte Baumwolle und recycelter Polyester | Unisex | Fleece-Innenseite | Doppellagige Kapuze | Metall-Ösen | Kordelzüge mit Metall-Enden | Große Kängurutasche | Ripp-Strick unten am Saum und an den Ärmelbündchen | Seitennähte







BY011 | BY011 Heavy Hoody

65% Baumwolle / 35% Polyester
XS, S, M, L, XL, XXL, 3XL, 4XL, 5XL
300 g/m²
Build Your Brand

XS, S, M, L, XL, XXL, 3XL, 4XL, 5XL

BALTIC BLUE	BARK	BLACK
BOTTLE GREEN	BURGUNDY	CHARCOAL (HEATHER)
CITY RED	COBALT BLUE	DARK GREEN
FOREST GREEN	HEATHER GREY	HIBISKUS PINK
LIGHT ASPHALT	LIGHT NAVY	LILAC
NAVY	NEO MINT	OCEAN BLUE
OLIVE	PALE LEAF	PARADISE ORANGE
PURPLE NIGHT	RUBY	SAND
SOFT YELLOW	TAXI YELLOW	ULTRAVIOLETT
WHITE	WHITE SAND	

L, XXL

FROZEN YELLOW

S, M, L, XL, XXL, 3XL, 4XL, 5XL

CHOCOLOATE BROWN | PLUM PURPLE

Innen angerauter Sweatstoff | Neutrales Größenlabel ohne Branding, für Nackendruck geeignet | Flach aufliegende Kängurutasche mit Taschenöffnungen aus Oberstoff | Set-In-Ärmel | Ripp-Bündchen an Saum und Ärmelöffnung | Halbmond im Nacken | Kapuze mit zwei Teilungsnähten | Necktape | Gefütterte Kapuze aus Oberstoff | Lang geschnitten

BEST SELLER



NEW



BELLA+CANVAS

>3XL

CV4719 | 4719 **Unisex Pullover Hoodie**

61% Baumwolle / 39% Polyester

XS, S, M, L, XL, XXL, 3XL, 4XL

350 g/m²

Canvas

ASPHALT (SOLID) | BLACK | DUST | WHITE

Gekämmte und ringgesponnene Airlume-Baumwolle (10 oz) | Unisex | Doppellagige Kapuze | Ohne Kordelzug | Kängurutasche | Mit Seitennaht | Eingesetzter Ärmel







MY612 | MY612 **my pure mate - Unisex Hoody**

Uni Farben: 80% Baumwolle / 20% Polyester; Heather Grey: 75% Baumwolle / 15% Polyester / 10% Viskose

XXS, XS, S, M, L, XL, XXL, 3XL

300 g/m²

Miners mate pure mate

BLACK | HEATHER GREY | NAVY | RED | WHITE

Gekämmte, ringgesponnene, Fairtrade-zertifizierte Bio-Baumwolle und recycelter Polyester | 3-lagigier Sweatshirtstoff mit einer 100% Fair Trade zertifizierten Bio-Baumwolle, Oberfläche für ein gutes Druckergebnis | Zeitgemäßer Schnitt mit Seitennaht für modernes Design | Innen angeraut, für ein angenehm weiches Tragegefühl | Set-In Ärmel mit 2x1 Ripp-Bündchen | Modisch vorverlegte Schulternaht für hohen Tragekomfort | 3-teilige Kapuze für eine gute Veredelung auf dem mittleren Panel | Breite, gleichfarbige Kordel | Verdeckte Nackennaht | Seitliche eingesetzte Taschen für größtmögliche bedruckbare Fläche vorne | Tear Away: das Markenlabel ist heraustrennbar und gleichzeitig kann man das 3-lagige Etikett mit Angaben zur Zertifizierung beibehalten | Neutrales Größenetikett seitlich versetzt in der Nackennaht







MY610 | MY610 **my mate - Men´s Hoody**

Uni Farben: 80% Baumwolle / 20% Polyester; Heather Farben: 60% Baumwolle / 40% Polyester; Heather Grey: 85% Baumwolle / 15% Viskose

S, M, L, XL, XXL, 3XL

300 g/m² Miners mate

BLACK/HEATHER BLACK | BURGUNDY/HEATHER BURGUNDY | GREY SOLID/HEATHER GREY
HEATHER GREY/GREY SOLID | NAVY/HEATHER NAVY | OLIVE/HEATHER OLIVE

Classic fit | Ringgesponnene Baumwolle | 3-lagige Sweatware, innen weich angeraut, mit einer 100% Baumwoll-Oberfläche | Gleichfarbige Kordel | 2x1 Ripp an Ärmel- und Bundabschluss | Kangorootasche | Entfernbares miners mate Etikett | Neutrales Größenetikett im Bund, seitlich versetzt | Einlaufvorbehandelt und Enzymgewaschen







MY620 | MY620 **my mate - Ladies´ Hoody**

Uni Farben: 80% Baumwolle / 20% Polyester; Heather Farben: 60% Baumwolle / 40% Polyester; Heather Grey: 85% Baumwolle / 15% Viskose

XS, S, M, L, XL, XXL

300 g/m² Miners mate

BLACK/HEATHER BLACK | BURGUNDY/HEATHER BURGUNDY | GREY SOLID/HEATHER GREY
HEATHER GREY/GREY SOLID | NAVY/HEATHER NAVY | OLIVE/HEATHER OLIVE

Classic fit | Ringgesponnene Baumwolle | 3-lagige Sweatware, innen weich angeraut, mit einer 100% Baumwoll-Oberfläche | Gleichfarbige Kordel | 2x1 Ripp an Ärmel- und Bundabschluss | Kangorootasche | Entfernbares miners mate Etikett | Neutrales Größenetikett im Bund, seitlich versetzt | Einlaufvorbehandelt und Enzymgewaschen







MY611 | MY611 **my mate - Men´s No Pocket Hoody**

Uni Farben: 80% Baumwolle / 20% Polyester; Heather Farben: 60% Baumwolle / 40% Polyester; Heather Grey: 85% Baumwolle / 15% Viskose

S, M, L, XL, XXL, 3XL

300 g/m² Miners mate

BLACK/HEATHER BLACK | BURGUNDY/HEATHER BURGUNDY | GREY SOLID/HEATHER GREY
HEATHER GREY/GREY SOLID | NAVY/HEATHER NAVY | OLIVE/HEATHER OLIVE

Classic fit | Ringgesponnene Baumwolle | 3-lagige Sweatware, innen weich angeraut, mit einer 100% Baumwoll-Oberfläche | Gleichfarbige Kordel | 2x1 Ripp an Ärmel- und Bundabschluss | Entfernbares miners mate Etikett | Neutrales Größenetikett im Bund, seitlich versetzt | Einlaufvorbehandelt und Enzymgewaschen







MY621 | MY621 **my mate - Ladies´ No Pocket Hoody**

Uni Farben: 80% Baumwolle / 20% Polyester; Heather Farben: 60% Baumwolle / 40% Polyester; Heather Grey: 85% Baumwolle / 15% Viskose

XS, S, M, L, XL, XXL

300 g/m² Miners mate

BLACK/HEATHER BLACK | BURGUNDY/HEATHER BURGUNDY | GREY SOLID/HEATHER GREY
HEATHER GREY/GREY SOLID | NAVY/HEATHER NAVY | OLIVE/HEATHER OLIVE

Classic fit | Ringgesponnene Baumwolle | 3-lagige Sweatware, innen weich angeraut, mit einer 100% Baumwoll-Oberfläche | Gleichfarbige Kordel | 2x1 Ripp an Ärmel- und Bundabschluss | Entfernbares miners mate Etikett | Neutrales Größenetikett im Bund, seitlich versetzt | Einlaufvorbehandelt und Enzymgewaschen



TJ5152 | 5152 **Urban Hooded Sweatshirt**

70% Baumwolle / 30% Polyester

XS, S, M, L, XL, XXL, 3XL

300 g/m²

Tee Jays

BLACK | CEMENT | CRANBERRY | DARK GREY (SOLID) | ECRU | HEATHER GREY | INK BLUE | LEAF GREEN | MOSS
NAVY | OCEAN BLUE | POWDER GREY | SUNSHINE

Ringgesponnene Bio-Baumwolle / recycelter Polyester | Bequeme Passform | Innen gebürstet | Halbmond | Ripp-Bündchen mit Elasthan | Doppelt gefärbt | Silikonbehandlung | Waschbar bis 60 °C



TJ5162 | 5162 **Urban Heavy Loose Fit Hooded Sweatshirt**

100% Baumwolle
XS, S, M, L, XL, XXL, 3XL
350 g/m² Tee Jays

BLACK | CEMENT | INK BLUE | POWDER GREY

Ringgesponnene Bio-Baumwolle | Passform Loose Fit | Gebürstete Rückseite | Halbmond | Ripp-Bündchen mit Elasthan | Doppelt gefärbt | Silikonbehandlung





TJ5430 | 5430 **Hooded Sweatshirt**

70% Baumwolle / 30% Polyester
S, M, L, XL, XXL, 3XL
310-320 g/m² Tee Jays

BLACK | CLAY | DARK GREY (SOLID) | DARK OLIVE
DEEP GREEN | FLINT STONE | HEATHER GREY | ICE BLUE
LEAF GREEN | NAVY | OCEAN BLUE | POWDER GREY

Langfaserige Baumwolle | Ringgesponnene Baumwolle | 3-fädiger Stoff für glatte Oberfläche | Doppellagige Kapuze | Elasthan in allen Rippen für bessere Stabilität | Doppelt genäht | Doppelt gefärbt | Innen gebürstet | Unbedruckt waschbar bis 60 °C





JN8046 | 8046 **Men´s Hoodie Interlock**

63% Baumwolle / 33% Polyester / 4% Elasthan
S, M, L, XL, XXL, 3XL
360 g/m² James&Nicholson

BLACK | MILKY BLUE | NAVY | SANDSTONE

Hochwertige Interlock Qualität | Angenehme Materialmischung aus BIO-Baumwolle, recyceltem Polyester und Elasthan | Technische Details | Kängurutasche mit zusätzlicher Reißverschlusstasche | Reißverschlusstasche auf linkem Ärmel | Reißverschlusstaschen umrandet mit modischem Tape





JN8045 | 8045 **Ladies´ Hoody Interlock**

63% Baumwolle / 33% Polyester / 4% Elasthan
XS, S, M, L, XL, XXL
360 g/m² James&Nicholson

BLACK | MILKY BLUE | NAVY | SANDSTONE

Hochwertige Interlock Qualität | Angenehme Materialmischung aus BIO-Baumwolle, recyceltem Polyester und Elasthan | Technische Details | Kängurutasche mit zusätzlicher Reißverschlusstasche | Reißverschlusstasche auf linkem Ärmel | Reißverschlusstaschen umrandet mit modischem Tape | Leicht tailliert











BY191 | BY191 **Acid Washed Oversize Hoody**

100% Baumwolle, Ribbündchen: 95% Baumwolle / 5% Elasthan

XS, S, M, L, XL, XXL, 3XL, 4XL, 5XL

300 g/m² Build Your Brand

ASPHALT | BLACK | U. BEIGE

Oversized fit | Terry | 1x1 Rib | Acid-Waschung | Überschnittene Schultern | Kapuze mit einer mittigen Trennungsnaht, ohne Kordeln | Mit Rippbündchen und Saum | Farbabweichungen sind möglich. Eine einheitliche Lieferung kann nicht gewährleistet werden. Die Unterschiede in der Ausführung stellen keinen Mangel dar.









JH021 | JH021 **Cross Neck Hoodie**

70% Baumwolle / 30% Polyester (Charcoal (Heather): 52% Baumwolle / 48% Polyester), (Heather Grey, Black Smoke: 65% Baumwolle / 35% Polyester)

XS, S, M, L, XL, XXL

330 g/m² Just Hoods

BABY PINK	BLACK SMOKE	CHARCOAL (HEATHER)	DIGITAL LAVENDER
DUSTY GREEN	DUSTY PINK	GINGER BISCUIT	HEATHER GREY
JET BLACK	NUDE	OXFORD NAVY	PEPPERMINT
SKY BLUE	VANILLA MILKSHAKE		

Ringgesponnene Baumwolle | Standard-Passform | Schwerer Kapuzenpulli | Überkreuz-Nackendetail | Doppellagige Kapuze mit drei Segmenten | Flache Zugkordeln | Daumenlöcher an Ärmelbündchen | Kängurutasche | Gebürstetes Innenvlies | Gerippte Ärmelabschlüsse und Saum | Zwillingsnadelstich-Detail | 100% Baumwollobermaterial | Abreißetikett







BCWUI24 | WUI24 **ID.203 50/50 Hooded Sweatshirt**

50% Baumwolle / 50% Polyester

XS, S, M, L, XL, XXL, 3XL, 4XL

270 g/m² B&C BE INSPIRED

ANTHRACITE	BLACK	BOTTLE GREEN
BROWN	BURGUNDY	GOLD
HEATHER GREY	NAVY	PUMPKIN ORANGE
RED	ROYAL BLUE	WHITE

50% recycelter Polyester | „B&C No Label"-Lösung für einfaches Rebranding | Passform Regular | Flauschiges Innenfutter | Saum und Ärmelbündchen aus 1x1-Elasthan-Ripp-Strick | Versetzte Doppelnähte am Armeinlass | Kangorootasche | 2-teilige Kapuze mit gleichfarbigem, runden Kordelzug | Eingesetzte Ärmel | Seitennähte | Durch den Kauf dieses Produkts von B&C unterstützen Sie die verantwortungsvolle Baumwollproduktion der Better Cotton Initiative*. B&C bezieht ausschließlich nachhaltige Fasern für seine Baumwollprodukte. * Dieses Produkt wird nach dem Prinzip der Massenbilanz bezogen und enthält daher möglicherweise keine Better-Cotton-Baumwolle









L03815 | 03815 **Unisex Condor Hooded Sweatshirt**

80% Baumwolle / 20% Polyester

XS, S, M, L, XL, XXL, 3XL, 4XL, 5XL

280 g/m²

SOL´S

XS, S, M, L, XL, XXL, 3XL, 4XL, 5XL

BLACK | BOTTLE GREEN | FRENCH NAVY | GREY MELANGE | ROYAL BLUE 241 | WHITE

XS, S, M, L, XL, XXL, 3XL

ARCTIC BLUE | ARMY | ASH (HEATHER) | ASTRAL PURPLE | BLUE | BRIGHT RED | BURGUNDY | CHARCOAL MELANGE | CREAMY BLUE

CREAMY GREEN | CREAMY PINK | FROZEN GREEN | GOLD | LIGHT YELLOW | LILAC | POOL BLUE | POP ORANGE | SPRING GREEN

Unisex | Baumwolle / Recyceltes Polyester | Eingesetzte Ärmel | Kragen, Ärmelbündchen und Saum gerippt | Kangorootasche | Gefütterte Kapuze mit farblich angepasster Spitze und Metall-Ösen | Brushed Fleece | TearAway-Label









JH100 | JH100 **Chunky Hoodie**

80% Baumwolle / 20% Polyester (Charcoal (Heather): 52% Baumwolle / 48% Polyester), (Heather Grey: 75% Baumwolle / 25% Polyester)

XS, S, M, L, XL, XXL

400 g/m² Just Hoods

CHARCOAL (HEATHER) | HEATHER GREY | JET BLACK | OXFORD NAVY

Ringgesponnene Baumwolle | Standard-Passform | Seitenblenden | Overlock-Ziernähte überall | Doppellagige Kapuze mit Innenseite aus strukturiertem Stoff in Heather Grey | Seitliche Taschen | Weiße, breite, flache Zugkordel an der Kapuze | Tief gerippte Bündchen und Saum | Gebürstetes Innenvlies | Abreißetikett









JH009 | JH009 **Baseball Hoodie**

80% Baumwolle / 20% Polyester (Charcoal (Heather): 52% Baumwolle / 48% Polyester), (Heather Grey: 75% Baumwolle / 25% Polyester), (Camo Farben: 70% Baumwolle / 30% Polyester)

S, M, L, XL, XXL

280 g/m² Just Hoods

CHARCOAL (HEATHER)/JET BLACK | HEATHER GREY/JET BLACK | JET BLACK/FIRE RED | JET BLACK/GOLD | OXFORD NAVY/HEATHER GREY

Ringgesponnene Baumwolle | Standard-Passform | Kontrastfarbene Raglan-Ärmel | Doppellagige, kontrastierende Kapuze | Kängurutasche | Flache Zugbänder in Kontrastfarbe | Gerippte Ärmelabschlüsse und Saum | Gebürstetes Innenvlies | Zwillingsnadelstich-Detail | 100% Baumwollobermaterial | Abreißetikett







JH003 | JH003 **Varsity Hoodie**

80% Baumwolle / 20% Polyester (Charcoal (Heather): 52% Baumwolle / 48% Polyester), (Heather Grey: 75% Baumwolle / 25% Polyester)

XS, S, M, L, XL, XXL, 3XL, 4XL, 5XL

280 g/m² Just Hoods

XS, S, M, L, XL, XXL, 3XL, 4XL, 5XL

HEATHER GREY/FRENCH NAVY | JET BLACK/FIRE RED | JET BLACK/HEATHER GREY | NEW FRENCH NAVY/HEATHER GREY

XS, S, M, L, XL, XXL

BABY PINK/ARCTIC WHITE | BURGUNDY/GOLD | CHARCOAL (HEATHER)/JET BLACK | CHARCOAL (HEATHER)/ORANGE CRUSH | FIRE RED/ARCTIC WHITE | FIRE RED/JET BLACK | HAWAIIAN BLUE/OXFORD NAVY | HEATHER GREY/FIRE RED | HOT PINK/FRENCH NAVY | JET BLACK/HOT PINK | JET BLACK/KELLY GREEN | JET BLACK/ORANGE CRUSH | JET BLACK/PURPLE | JET BLACK/SAPPHIRE BLUE | KELLY GREEN/ARCTIC WHITE | NEW FRENCH NAVY/SKY BLUE | OXFORD NAVY/HAWAIIAN BLUE | OXFORD NAVY/SUN YELLOW | PURPLE/SUN YELLOW | ROYAL BLUE/ARCTIC WHITE | ROYAL BLUE/SUN YELLOW | SAPPHIRE BLUE/HEATHER GREY | SAPPHIRE BLUE/ORANGE CRUSH

XS, S, M, L, XL, XXL, 3XL

BURGUNDY/CHARCOAL (HEATHER) | JET BLACK/GOLD | NEW FRENCH NAVY/FIRE RED

S, M, L, XL, XXL

ARCTIC WHITE/FRENCH NAVY | CHARCOAL (HEATHER)/BURGUNDY | CHARCOAL (HEATHER)/HEATHER GREY | FOREST GREEN/GOLD | HEATHER GREY/JET BLACK | HEATHER GREY/SAPPHIRE BLUE | JET BLACK/ARCTIC WHITE | JET BLACK/SUN YELLOW | OXFORD NAVY/CANDYFLOSS PINK | SKY BLUE/ARCTIC WHITE

Bequeme Passform | Zwillingsnadelstich-Detail | Doppellagige Kapuze mit kontrastfarbener Innenseite | Flache Zugbänder in Kontrastfarbe | Kängurutasche | Gerippte Ärmelabschlüsse und Saum | Gebürstetes Innenvlies | 100% Baumwollobermaterial | Abreißetikett





ROLY



Label >3XL

RY1067 | SU1067 **Men´s Urban Hooded Sweatshirt**

50% Polyester / 50% Baumwolle (Heather Grey: 55% Baumwolle / 40% Polyester / 5% Viskose)

XS, S, M, L, XL, XXL, 3XL, 4XL

280 g/m² Roly

XS, S, M, L, XL, XXL, 3XL, 4XL

- BLACK 02/HEATHER GREY 58
- HEATHER GREY 58/BLACK 02
- NAVY BLUE 55/HEATHER GREY 58

XS, S, M, L, XL, XXL, 3XL

- ASH WHITE MELANGE 177
- BERRY RED 169
- BLACK 02
- BOTTLE GREEN 56/HEATHER GREY 58
- CURRY YELLOW 172
- GARNET RED 57/HEATHER GREY 58
- HEATHER GREY 58
- KELLY GREEN 20/WHITE 01
- LIGHT PINK 48/HEATHER GREY 58
- LILAC 121
- MIST GREEN 264
- NAVY BLUE 55
- ORANGE 31
- PALE RED 168
- PURPLE 71
- RED 60
- RED 60/BLACK 02
- ROSETTE 78
- ROYAL BLUE 05
- ROYAL BLUE 05/WHITE 01
- SKY BLUE 10/WHITE 01
- STORM BLUE 170
- TURQUOISE 12
- VENTURE GREEN 152
- WHITE 01
- WHITE 01/NAVY BLUE 55
- YELLOW 03
- ZEN BLUE 263

Innen angeraut | Kapuze innen (Single Jersey), Kordelzug und Metall-Ösen in Kontrastfarbe | Nackenband mit Fischgrätmuster | Kangorootasche | 1x1 Ripp-Strick und Elasthan an Ärmelbündchen und Saum | Herausreißbares Label



ROLY



Label

RY1068 | SU1068 **Women´s Urban Hooded Sweatshirt**

50% Polyester / 50% Baumwolle (Heather Grey: 55% Baumwolle / 40% Polyester / 5% Viskose)

S, M, L, XL, XXL

280 g/m² Roly

- BLACK 02
- BLACK 02/HEATHER GREY 58
- HEATHER GREY 58
- HEATHER GREY 58/BLACK 02
- KELLY GREEN 20/WHITE 01
- LIGHT PINK 48/HEATHER GREY 58
- NAVY BLUE 55
- NAVY BLUE 55/HEATHER GREY 58
- RED 60
- RED 60/BLACK 02
- ROSETTE 78/PURPLE 71
- ROYAL BLUE 05
- ROYAL BLUE 05/WHITE 01
- SKY BLUE 10/WHITE 01
- VENTURE GREEN 152
- WHITE 01
- WHITE 01/NAVY BLUE 55

Innen angeraut | Tailliert | Kapuze innen (Single Jersey), Kordelzug und Metall-Ösen in Kontrastfarbe | Nackenband mit Fischgrätmuster | Kangorootasche | Ärmelbündchen und Saum mit 1x1 Ripp-Strick und Elasthan | Ärmelbündchen mit Daumenöffnung | Herausreißbares Label









P73 | M73 **The Superstar Hoodie**

80% Baumwolle / 20% Polyester

S, M, L, XL, XXL

330 g/m² Mantis

BLACK | CHARCOAL GREY MELANGE | FOREST GREEN | HEATHER GREY MELANGE | SWISS NAVY

Zertifizierung als Bio-Baumwolle in Arbeit | Kängurutaschen | Sehr weiches Tragegefühl | Abreißbares Größenetikett | Breite, elastische 2x2 Ripp-Bündchen an Ärmeln und Saum | Raglanärmel | Flacher, breiter Kordelzug an Kapuze in Kontrastfarbe „Offwhite“ | Weiche „Pfirsichhaut“-Oberfläche und innen angeraut für ein weiches Gefühl | 3-teilige Kapuze mit Waffelstruktur-Futter









RY1058 | SU1058 **Badet Hooded Sweatshirt**

50% Baumwolle / 50% Polyester (Heather Grey: 55% Baumwolle / 40% Polyester / 5% Viskose)

XS, S, M, L, XL, XXL, 3XL

280 g/m² Roly

BLACK 02/HEATHER GREY 58 | COBALT BLUE 201/GOLDEN YELLOW 96 | HEATHER GREY 58/BLACK 02 | HEATHER GREY 58/BOTTLE GREEN 56 | HEATHER GREY 58/GARNET RED 57 | HEATHER GREY 58/LIGHT PINK 48 | HEATHER GREY 58/PURPLE 71 | HEATHER GREY 58/RED 60 | HEATHER GREY 58/ROYAL BLUE 05 | NAVY BLUE 55/HEATHER GREY 58 | RED 60/NAVY BLUE 55

Unisex Sweatshirt zweifarbig | Kapuze mit gekreuzten Kragen und Metallösen | Kapuze innen Single Jersey | Kordelzug und Raglanärmel in Kontrastfarbe | Kangorootasche | 1x1 Ripp-Strick mit Elasthan an Ärmelbündchen und Saum | Innen angeraut | Herausreißbares Label













BYBB005 | BB005 **Basic Raglan Hoody**

50% Baumwolle / 50% Polyester

XS, S, M, L, XL, XXL, 3XL, 4XL, 5XL

270 g/m² Build Your Brand Basic

CHARCOAL/BLACK | HEATHER GREY/BLACK | NAVY/BURGUNDY | WHITE/BLACK

Farblich abgesetzte Raglan-Ärmel | Verstellbare Kapuze | Großzügige Kängurutasche | Gerippte Abschlüsse | Nur ein Größenetikett - für einfaches Rebranding



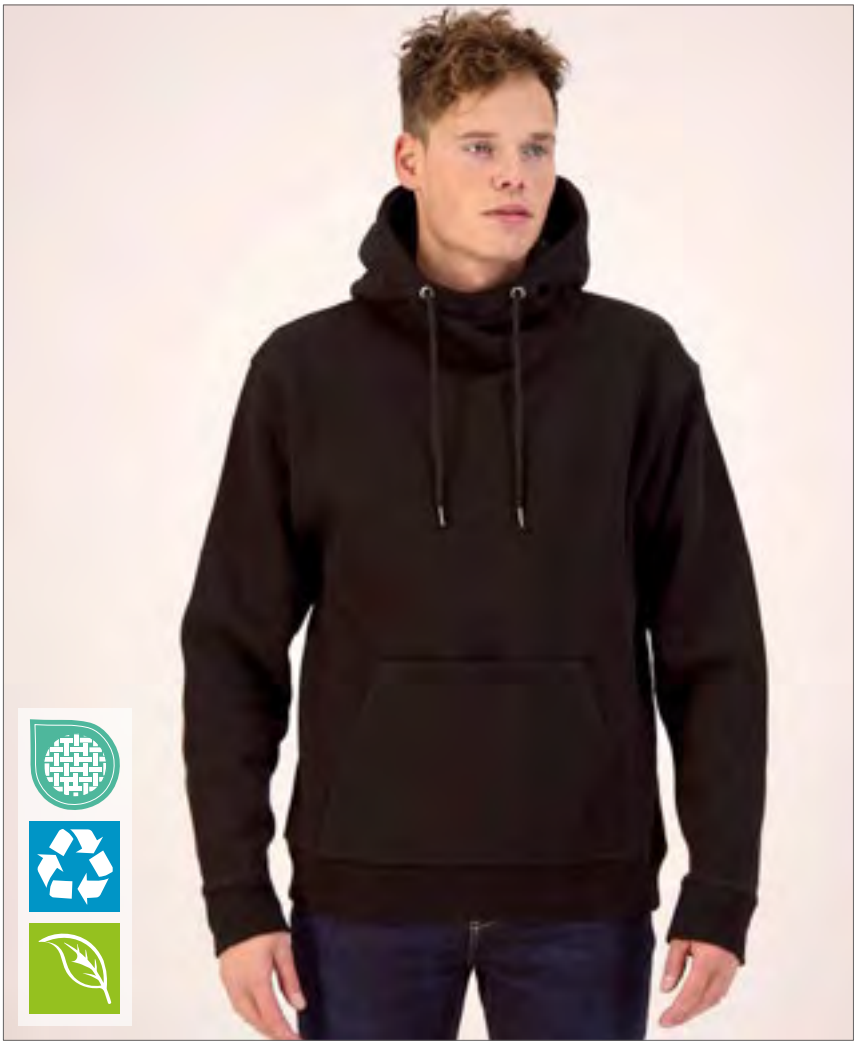





SW245 | SW245 **Organic Cotton Unisex Hoodie**

75% Baumwolle / 25% Polyester

XS, S, M, L, XL, XXL, 3XL

400 g/m² Starworld

DEEP BLACK

55% Bio-Baumwolle / 20% recycelte Baumwolle / 25% recycelter Polyester | Gebürstetes Fleece mit 3-fädigem Garn | Schmutz- und wasserabweisend | Doppellagige Kapuze | Kängurutasche mit integriertem Fach für mobile Geräte | Kordelzug mit Spitze und Ösen aus Metall | Nur mit Größenlabel | Innen gebürstet





SW285 | SW285 **Unisex Hoodie**

75% Baumwolle / 25% Polyester

S, M, L, XL, XXL, 3XL

300 g/m² Starworld

S, M, L, XL, XXL, 3XL

DEEP BLACK | DEEP NAVY

S, M, L, XL, XXL

BOTTLE GREEN | BRIGHT BLUE | BRIGHT RED

KELLY GREEN | WHITE

55% Bio-Baumwolle / 20% recycelte Baumwolle / 25% recycelter Polyester | Gebürstetes Fleece mit 3-fädigem Garn | Kapuze mit Fleecefutter | Großzügiger Schnitt | Kordelzug mit silbernen Ösen und Spitze | Halbmond aus Hauptmaterial hinten am Nacken | Abreißetikett | Innen gebürstet









BY037 | BY037 **Ladies´ Oversized Hoody**

100% Baumwolle (Grey: 90% Baumwolle / 10% Viskose), (Charcoal: 60% Baumwolle / 40% Polyester)

XS, S, M, L, XL

240 g/m² Build Your Brand

BLACK | CHARCOAL (HEATHER) | GREY

Loose Terry | Neutrales Größenlabel ohne Branding | Modisch abgerundeter Saum | Ripp-Bündchen an Ärmelöffnung | Kapuze mit einfacher Teilungsnaht | Metall-Ösen an Kapuze mit flachen Kordeln











BY098 | BY098 **Sweat Pull Over Hoody**

65% Baumwolle / 35% Polyester

S, M, L, XL, XXL, 3XL, 4XL, 5XL

300 g/m² Build Your Brand

BLACK | NAVY | SAND

Dekorative Brusttasche | Kordelzug am Taillengürtel | Kapuze mit innenliegendem Kragen | Weicher Baumwoll-Mix











BY183 | BY183 **Ladies´ Organic Oversized Hoody**

100% Baumwolle

XS, S, M, L, XL, XXL, 3XL, 4XL, 5XL

300 g/m² Build Your Brand

BLACK

Bio-Baumwolle, innen gebürstet | Oversized fit | Überschnittene Schultern | Extra weite Ärmel | Breite, gerippte Bündchen und Saum | Flauschige Kapuze











BY194 | BY194 **Ladies´ Acid Washed Oversize Hoody**

100% Baumwolle, Ribbündchen: 95% Baumwolle / 5% Elasthan

XS, S, M, L, XL, XXL, 3XL, 4XL, 5XL

300 g/m² Build Your Brand

ASPHALT | BLACK

Oversized fit | Terry | 1x1 Rib | Acid-Waschung | Kapuze | Kangorootasche





F409 | 62-038-0 Ladies´ Classic Hooded Sweat

80% Baumwolle / 20% Polyester (Dark Heather Grey, Heather Green, Heather Navy, Heather Red, Heather Royal: 60% Baumwolle / 40% Polyester)

XS, S, M, L, XL, XXL

280 g/m² (White, Heather Grey: 260 g/m²) Fruit of the Loom

AZURE BLUE	BLACK	BOTTLE GREEN	DARK HEATHER GREY
DEEP NAVY	FUCHSIA	HEATHER GREY	KELLY GREEN
LIGHT PINK	NAVY	RED	ROYAL BLUE
SKY BLUE	SUNFLOWER	WHITE	

Doppelte Kapuze mit gleichfarbiger, flacher Kordel | Geformte Seitennähte für eine feminine Passform | Kängurutasche vorne | Bündchen aus Baumwolle/ Lycra® Ripp







G12500 | 12500 DryBlend® Adult Hooded Sweatshirt

50% Baumwolle / 50% Polyester

S, M, L, XL, XXL

305 g/m² (White: 287 g/m²) Gildan

ASH (HEATHER)	BLACK	FOREST GREEN	MAROON
NAVY	RED	ROYAL	SAFETY GREEN
SAFETY ORANGE	SPORT GREY (HEATHER)	WHITE	

Unisex | Mittelschweres Material mit DryBlend®-Technologie | 2-fädiges, mittelschweres Fleece | Doppellagige Kapuze mit farblich passendem Kordelzug | Beuteltasche | Ripp 1x1 cm mit Elasthan für mehr Stretch und Stabilität | Klassischer Schnitt, ohne Seitennähte | Leistungsstarkes Abreißetikett





GSF500 | SF500 Softstyle® Midweight Sweat Adult Hoodie

80% Baumwolle / 20% Polyester

S, M, L, XL, XXL, 3XL, 4XL, 5XL

285 g/m² (White: 278 g/m²) Gildan

S, M, L, XL, XXL, 3XL, 4XL, 5XL

ASH GREY (HEATHER)	BLACK	DARK HEATHER	NAVY
OFF WHITE	RED	SPORT GREY (HEATHER)	WHITE

S, M, L, XL, XXL, 3XL, 4XL

AQUATIC	BLUE DUSK	BROWN SAVANA	CARDINAL RED
CAROLINA BLUE	CEMENT	CHARCOAL (SOLID)	COBALT
COCOA	DAISY	DUSTY ROSE	FOREST GREEN
LIGHT PINK	MAROON	MILITARY GREEN	MUSTARD
PARAGON	PINK LEMONADE	PISTACHIO	PURPLE
ROYAL	SAGE	SAND	SKY
SMOKE	STONE BLUE	T. ORANGE	TANGERINE
YELLOW HAZE			

Unisex | Das mittelschwere Softstyle-Fleece besteht aus unserem weichen, ringgesponnenen Baumwollmischgewebe, verfügt über eine kuschelige, gebürstete Innenseite mit einem Obermaterial aus 100 % Baumwolle und eignet sich ideal für DTG-Druck. | 2-fädig ringgesponnenes Baumwollfleece | 2-teilige Kapuze mit farblich abgestimmtem Jersey-Futter | Abfallende Schulterpartie | Beuteltasche | 1x1-Ripp mit Elasthan an Bündchen und Saum für mehr Stretch und Stabilität | Klassischer Schnitt, ohne Seitennähte | Leistungsstarkes schwarzes Abreißetikett







JH022 | JH022 **Tie-Dye Hoodie**

80% Baumwolle / 20% Polyester

XS, S, M, L, XL, XXL

280 g/m² Just Hoods

BLUE CLOUD | GREY PINK MARBLE | PASTEL SUNSET DIP | TIE-DYE SWIRL

Ringgesponnene Baumwolle | Bequeme Passform | Doppellagige Kapuze mit rundem Zugband | Kängurutasche | Gebürstetes Innenvlies | Gerippte Ärmelabschlüsse und Saum | Tie-Dye-Design | Jedes Kleidungsstück ist ein Unikat | Pip-Etikett mit Größenangabe | Zwillingsnadelstich-Detail







JH201 | JH201 **Organic Hoodie**

80% Baumwolle / 20% Polyester (Heather Grey: 75% Baumwolle / 25% Polyester)

XS, S, M, L, XL, XXL, 3XL

280 g/m² Just Hoods

ARCTIC WHITE	BABY PINK	BOTTLE GREEN	BURGUNDY
CHARCOAL (HEATHER)	DEEP BLACK	FIRE RED	HEATHER GREY
INK BLUE	LAVENDER	MUSTARD	NATURAL STONE
NEW FRENCH NAVY	ROYAL BLUE	SKY BLUE	

Bio-Baumwolle / recyceltes Polyester | Standard-Passform | Doppellagige Kapuze | Kängurutasche | Kordeln in gleicher Farbe | Gerippte Ärmelabschlüsse und Saum | Gebürstetes Innenvlies | Zwillingsnadelstich-Detail | 100% Baumwollobermaterial | Abreißetikett

JHK T-SHIRT



JHK421 | SWRAKNG **Kangaroo Sweatshirt**

65% Polyester / 35% Baumwolle (Grey Melange: 61% Baumwolle / 31% Polyester / 8% Viskose), (Ash Melange: 67% Baumwolle / 31% Polyester / 2% Viskose)

XS, S, M, L, XL, XXL, 3XL

290 g/m² JHK

XS, S, M, L, XL, XXL, 3XL

BLACK	DARK GREY MELANGE	GREY MELANGE
NAVY	ORANGE	RED
ROYAL BLUE	WHITE	

XS, S, M, L, XL, XXL

ASH MELANGE	BURGUNDY	DENIM
GOLD	KELLY GREEN	PURPLE
SKY		

Kapuzen-Sweatshirt | Farblich abgestimmter Kordelzug | 2x1-Ripp mit Elasthan an Bündchen und Bund | Kangorootasche







JN796 | JN796 **Promo Hoody Man**

80% Baumwolle / 20% Polyester

S, M, L, XL, XXL, 3XL, 4XL, 5XL

280 g/m² James&Nicholson

BLACK	GRAPHITE	GREY HEATHER	LIME GREEN
NAVY	OLIVE	RED	ROYAL
WHITE	WINE		

Sweat-Qualität mit angerauter Innenseite | Doppellagige Kapuze mit Kordelzug | Kangorootasche | Necktape | Bündchen mit Elasthan | Tear off!® - Label







P04 | M04 **Essential Hoodie**

80% Baumwolle / 20% Polyester

XS, S, M, L, XL, XXL, 3XL

280 g/m² Mantis

BLACK	BURGUNDY	HEATHER GREY MELANGE	NATURAL
NAVY	SOFT OLIVE	SOFT PINK	

Zertifizierung als Bio-Baumwolle in Arbeit/ recyceltes Polyester (rPET) | Gebürstetes Fleece | Unisex-Style | Eingesetzte Ärmel | Doppellagige Kapuze | Runde Kordeln in gleicher Farbe mit Metall-Enden | Metall-Ösen | Farblich abgestimmtes Fischgrät-Nackenband | Bedruckbarer Einsatz im Nacken | Ripp-Strick an Saum und Ärmelbündchen | Kangorootasche | Abreißbares Nackenetikett | Pflegeetikett mit QR-Code zur Rückverfolgung der Lieferkette und Prüfung der positiven Auswirkungen des Kaufs von Biomaterialien | Pflegeetikett aus Bio-Baumwolle





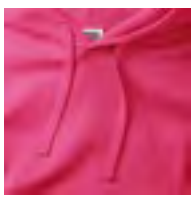





Z265F | R-265F-0 **Ladies´ Authentic Hooded Sweat**

80% Baumwolle / 20% Polyester, Oberstoff: 100% Baumwolle

XS, S, M, L, XL, XXL

280 g/m² Russell

XS, S, M, L, XL, XXL

BLACK	FRENCH NAVY	LIGHT OXFORD (HEATHER)

XS, S, M, L, XL

BOTTLE GREEN	BRIGHT ROYAL	BURGUNDY
CLASSIC RED	CONVOY GREY (SOLID)	FUCHSIA
WHITE		

Gekämmte, ringgesponnene Baumwolle | 3-lagiger Sweatshirt-Stoff | Zeitgemäße, feminine Passform | Modisch flaches Zugband mit Knopfloch-Ösen | Zugband-Führung in der doppellagigen Kapuze | Schmalere Ärmel mit nach vorn versetzten Schulternähten | Decknähte an Armloch, Ärmelbund und Saum | Nackenband mit Fischgrätmuster | Kopfhörer-Kabelführung | 3-lagige Konstruktion | Saum und Bündchen weiter geschnitten





SW250 | SW250 **Zip Through Hooded Sweat Jacket**

80% Baumwolle / 20% Polyester (Sports Grey: 70% Baumwolle / 30% Polyester), (Dark Heather: 50% Baumwolle / 50% Polyester)

S, M, L, XL, XXL, 3XL

290 g/m²

Starworld

S, M, L, XL, XXL, 3XL

BLACK | DEEP NAVY | SPORTS GREY (MELANGE)

S, M, L, XL, XXL

BURGUNDY | DARK HEATHER | KHAKI | WHITE

Gekämmte Baumwolle | Innen angerautes Fleece | Doppellagige Kapuze mit Messing-Ösen in antiker Optik und breitem Kordelzug in gleicher Farbe | Kangorootasche | Doppelnähte | Verdeckter Reißverschluss | Vorverlegte Schulternähte | Schwere Ripp-Bündchen an Ärmeln und Saum | Vorgeschrumpft mit Antipilling-Ausstattung



BUILD YOUR BRAND BASIC







BYBB008 | BB008 **Basic Zip Hoody**

50% Baumwolle / 50% Polyester

XS, S, M, L, XL, XXL, 3XL, 4XL, 5XL

270 g/m² Build Your Brand Basic

BLACK | CHARCOAL | HEATHER GREY | NAVY | OLIVE | SAND | WHITE

Passform Regular | Breite Bündchen am Saum | Reißverschluss | Kapuze durch Kordelzug verstellbar | Aufgesetzte Kängurutasche



Just Hoods AWDis









JH050F | JH050F **Women´s College Zoodie**

80% Baumwolle / 20% Polyester (Heather Grey: 75% Baumwolle / 25% Polyester)

XS, S, M, L, XL, XXL

280 g/m² Just Hoods

DEEP BLACK | DIGITAL LAVENDER | DUSTY GREEN | DUSTY PINK | HEATHER GREY | NEW FRENCH NAVY

Ringgesponnene Baumwolle | Standard-Passform | Kapuzen-Sweat-Jacke mit durchgehendem Reißverschluss | Verdeckter YKK-Reißverschluss aus demselben Material | Zwillingsnadelstich-Detail | Doppellagige Kapuze | Runde Kordelzüge | Kängurutaschen | Gebürstetes Innenvlies | 100% Baumwollobermaterial | Abreißetikett



Just Hoods AWDis











JH050 | JH050 **Zoodie**

80% Baumwolle / 20% Polyester (Charcoal (Heather): 52% Baumwolle / 48% Polyester), (Heather Grey: 75% Baumwolle / 25% Polyester), (Black Smoke: 70% Baumwolle / 30% Polyester)

S, M, L, XL, XXL, 3XL, 4XL, 5XL

280 g/m² Just Hoods

S, M, L, XL, XXL, 3XL, 4XL, 5XL

DEEP BLACK | HEATHER GREY | JET BLACK | NEW FRENCH NAVY

S, M, L, XL, XXL

ARCTIC WHITE | ASH (HEATHER) | BLACK SMOKE | BOTTLE GREEN | BURGUNDY | CHARCOAL (HEATHER) | DESERT SAND | DIGITAL LAVENDER | DUSTY GREEN | DUSTY PINK | FIRE RED | FOREST GREEN | HAWAIIAN BLUE | HOT PINK | KELLY GREEN | MUSTARD | ORANGE CRUSH | OXFORD NAVY | PURPLE | ROYAL BLUE | SAPPHIRE BLUE | STEEL GREY (SOLID) | STORM GREY (SOLID) | SUN YELLOW

Ringgesponnene Baumwolle | Standard-Passform | Kapuzen-Sweat-Jacke mit durchgehendem Reißverschluss | Verdeckter YKK-Reißverschluss aus demselben Material | Doppellagige Kapuze | Runde Kordelzüge | Kängurutaschen | Gebürstetes Innenvlies | Gerippte Ärmelabschlüsse und Saum | Zwillingsnadelstich-Detail | 100% Baumwollobermaterial | Abreißetikett

SWEATJACKEN - HOODED







BCWU03K | WU03K **KING Zipped Hood Jacket_°**

80% Baumwolle / 20% Polyester (Heather Grey: 75% Baumwolle / 21% Polyester / 4% Viskose), (Heather Mid Grey: 60% Baumwolle / 40% Polyester)

XS, S, M, L, XL, XXL, 3XL, 4XL

280 g/m² B&C BE INSPIRED

XS, S, M, L, XL, XXL, 3XL, 4XL

ASPHALT	BLACK PURE	HEATHER GREY	NAVY BLUE
RED	ROYAL	WHITE	

XS, S, M, L, XL, XXL, 3XL

DARK CHERRY	HEATHER MID GREY	KHAKI	NAVY

Einlaufvorbehandelte, ringgesponnene und gekämmte Baumwolle/recycelter Polyester | Mit Seitennaht | Kapuze mit Single-Jersey-Futter | Flache Zugschnur mit luxuriösen Metallspitzen | Qualitativ hochwertiges, langlebiges Nackenband | Verdeckter Reißverschluss aus Metall | Single-Jersey-Halbmond im Rücken | Innen gebürstet | Weiches, zweiseitiges Etikett aus Satin | Einfache Größenerkennung | Durch den Kauf dieses Produkts von B&C unterstützen Sie die verantwortungsvolle Baumwollproduktion der Better Cotton Initiative*. B&C bezieht ausschließlich nachhaltige Fasern für seine Baumwollprodukte. * Dieses Produkt wird nach dem Prinzip der Massenbilanz bezogen und enthält daher möglicherweise keine Better-Cotton-Baumwolle









BCWU35B | WU35B **Inspire Zipped Hood Jacket_°**

80% Baumwolle / 20% Polyester (Heather Grey: 71% Baumwolle / 25% Polyester / 4% Viskose)

XS, S, M, L, XL, XXL, 3XL

280 g/m² B&C BE INSPIRED

ASPHALT	BLACK PURE	HEATHER GREY	NAVY
NAVY BLUE	OFF WHITE	RED	ROYAL
SAGE	SOFT ROSE	WHITE	

Ringgesponnene, gekämmte Bio-Baumwolle oder Baumwolle im Übergang zu Bio/recycelter Polyester | Seitennähte | Innen Halbmond aus Single-Jersey auf Rückseite | Qualitativ hochwertiges Nackenband mit Fischgrätmuster | Verdeckter Reißverschluss aus Metall | Kapuze mit Futter aus Single Jersey und modischem Kordelzug | Ungebürstete Qualität | „B&C No Label"-Lösung | Einfache Größenerkennung durch Größenchip am Hals | Abreißetikett (aus Recyclingpapier) | B&C bezieht ausschließlich nachhaltige Fasern für seine Baumwollprodukte







BCWUI25 | WUI25 **ID.205 Sweat-Jacket 50/50**

50% Baumwolle / 50% Polyester

XS, S, M, L, XL, XXL

270 g/m² B&C BE INSPIRED

ANTHRACITE	BLACK	HEATHER GREY	NAVY
RED			

50% recycelter Polyester | „B&C No Label"-Lösung für einfaches Rebranding | Passform Regular | Flauschiges Innenfutter | Saum und Ärmelbündchen aus 1x1-Elasthan-Ripp-Strick | Versetzte Doppelnähte am Armeinlass | Kangorootasche | 2-teilige, gefütterte Kapuze mit gleichfarbigem, runden Kordelzug | Robuster, hochwertiger Spiral-Reißverschluss in der gleichen Farbe mit Metallschieber und -schiebergriff | Eingesetzte Ärmel | Seitennähte | Durch den Kauf dieses Produkts von B&C unterstützen Sie die verantwortungsvolle Baumwollproduktion der Better Cotton Initiative*. B&C bezieht ausschließlich nachhaltige Fasern für seine Baumwollprodukte. * Dieses Produkt wird nach dem Prinzip der Massenbilanz bezogen und enthält daher möglicherweise keine Better-Cotton-Baumwolle





E5500 | 5500 **Unisex Heavy Hoodie Jacket**

Außen: 85% Baumwolle / 15% Polyester, Innen: 95% Polyester / 5% Elasthan

XS, S, M, L, XL, XXL, 3XL, 4XL, 5XL

500g/m² Promodoro

BLACK	DUSTY KHAKI	HEATHER GREY	NAVY

Schwere Sweatjacke mit Teddy Fleece | Raglan | Kordelzug | Durchgehender und verdeckter Reißverschluss | Kängurutasche | Elasthanbündchen an Ärmeln und Saum | Mischgewebe | Molton bonded Terry





Z266 | R-266M-0 Adults' Authentic Zipped Hood Jacket

80% Baumwolle / 20% Polyester, Oberstoff: 100% Baumwolle

XS, S, M, L, XL, XXL, 3XL, 4XL, 5XL

280 g/m² Russell

XS, S, M, L, XL, XXL, 3XL, 4XL, 5XL

BLACK | FRENCH NAVY

XS, S, M, L, XL, XXL, 3XL

BOTTLE GREEN | BRIGHT ROYAL | BURGUNDY | CLASSIC RED | FUCHSIA | WHITE

XS, S, M, L, XL, XXL, 3XL, 4XL

CONVOY GREY (SOLID) | LIGHT OXFORD (HEATHER)

Gekämmte, ringgesponnene Baumwolle | 3-lagiger Sweatshirt-Stoff | Gerader Schnitt für ein zeitgemäßes Erscheinungsbild | Messingfarbener YKK-Reißverschluss | Verdeckter Reißverschluss für vollflächige Veredelung | Modisch flaches Zugband mit Knopfloch-Ösen | Zugband-Führung in der doppellagigen Kapuze | Schlankere Schulterpartie und Ärmel, nach vorne versetzte Schulternaht | Decknähte an Armausschnitten, Bündchen und Saum | Nackenband mit Fischgrätmuster | Kopfhörer-Kabelführung | 3-lagige Konstruktion | Saum und Bündchen weiter geschnitten

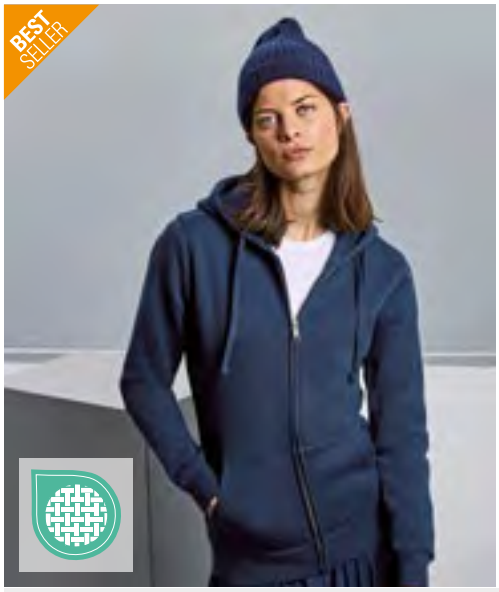





Z266F | R-266F-0 Ladies´ Authentic Zipped Hood Jacket

80% Baumwolle / 20% Polyester, Oberstoff: 100% Baumwolle

XS, S, M, L, XL, XXL

280 g/m² Russell

XS, S, M, L, XL, XXL

BLACK | FRENCH NAVY | LIGHT OXFORD (HEATHER)

XS, S, M, L, XL

BOTTLE GREEN | BRIGHT ROYAL | BURGUNDY | CLASSIC RED | CONVOY GREY (SOLID) | FUCHSIA | WHITE

Gekämmte, ringgesponnene Baumwolle | 3-lagiger Sweatshirt-Stoff | Gerader Schnitt für ein zeitgemäßes Erscheinungsbild | Messingfarbener YKK-Reißverschluss | Verdeckter Reißverschluss für vollflächige Veredelung | Modisch flaches Zugband mit Knopfloch-Ösen | Zugband-Führung in der doppellagigen Kapuze | Schlankere Schulterpartie und Ärmel, nach vorne versetzte Schulternaht | Decknähte an Armausschnitten, Bündchen und Saum | Nackenband mit Fischgrätmuster | Kopfhörer-Kabelführung | 3-lagige Konstruktion | Saum und Bündchen weiter geschnitten







NE63301 | O63301 Men´s Zip Hoodie

100% Baumwolle

XS, S, M, L, XL, XXL, 3XL, 4XL, 5XL

300 g/m² Neutral

XS, S, M, L, XL, XXL, 3XL, 4XL, 5XL

BLACK | NAVY | SPORT GREY

S, M, L, XL, XXL, 3XL

ASH GREY | BORDEAUX | BOTTLE GREEN
BROWN | CHARCOAL | DARK HEATHER
DUSTY INDIGO | DUSTY MINT | DUSTY PURPLE
DUSTY YELLOW | GREEN | LIGHT BLUE
LIGHT PINK | LIME | MILITARY
NATURE | OKAY ORANGE | ORANGE
PINK | PURPLE | RED
ROYAL | SAND | SAPPHIRE
TEAL | WHITE | YELLOW

Fairtrade-zertifizierte Baumwolle | Gekämmte Bio-Baumwolle | Fleece mit gebürsteter Rückseite | Passender YKK-Reißverschluss | Doppelt gefütterte Kapuze | Kangorootasche | Elasthan-Ripp an Ärmeln und Unterteil | Flache Kordel



BE INSPIRED

BCWG006 | WG006 **ID.334 Zip Hood**

80% Baumwolle / 20% Polyester

XS, S, M, L, XL, XXL, 3XL, 4XL, 5XL

280 g/m² B&C BE INSPIRED

XS, S, M, L, XL, XXL, 3XL, 4XL, 5XL

BLACK

XS, S, M, L, XL, XXL, 3XL

NAVY | SPORT GREY (HEATHER)

Gender Neutral | 80% einlaufvorbehandelte, ringgesponnene Baumwolle / 20% recycelter Polyester | Angeraute Fleece-Innenseite | Mit Seitennähten | Klassische, moderne, legere Passform für jeden Anlass | 100% Baumwolle, eignet sich ausgezeichnet zum Bedrucken und fühlt sich weich an | Eingesetzte Ärmel mit leicht überschnittener Schulter | Kapuze mit Single-Jersey-Futter | Ärmelbund und Saum in 1x1-Ripp mit Elasthan | Kein Label



BE INSPIRED

BCWG009 | WG009 **ID.224 Zip Hood**

50% Baumwolle / 50% Polyester

XS, S, M, L, XL, XXL, 3XL, 4XL, 5XL

280 g/m² B&C BE INSPIRED

XS, S, M, L, XL, XXL, 3XL, 4XL, 5XL

BLACK

XS, S, M, L, XL, XXL, 3XL

DARK GREY (SOLID) | NAVY | ROYAL BLUE | SPORT GREY (HEATHER)

Gender Neutral | 50% einlaufvorbehandelte, ringgesponnene Baumwolle / 50% recycelter Polyester | Angeraute Fleece-Innenseite | Mit Seitennähten | Klassische modern-lässige Passform | Kapuze mit Single-Jersey-Futter | Strapazierfähiger verdeckter Ton-in-Ton-Reißverschluss | Eingesetzte Ärmel mit leicht überschnittener Schulter | Ärmelbund und Saum in 1x1-Ripp mit Elasthan | Kein Label

BE INSPIRED



BCWG003 | WG003 **Influence Zip Hood**

80% Baumwolle / 20% Polyester

XS, S, M, L, XL, XXL, 3XL, 4XL, 5XL

350 g/m² B&C BE INSPIRED

XS, S, M, L, XL, XXL, 3XL, 4XL, 5XL

BLACK

XS, S, M, L, XL, XXL, 3XL

NAVY | SPORT GREY (HEATHER)

Gender Neutral | 80% einlaufvorbehandelte, ringgesponnene Baumwolle / 20% recycelter Polyester | Angeraute Fleece-Innenseite | Mit Seitennähten | Strapazierfähiger Stoff, der sich robust und fest anfühlt | B&C PST (Perfect Sweat Technology): Low Shrinkage Fleece (LSF), 100% Baumwolle für optimale Bedruckbarkeit, luxuriöse Haptik | Die abfallende Schulterpartie und der Oversized-Look sorgen für eine legere Passform | Einzigartiger hoher Kragen | 2-teilige Kapuze mit Jersey-Futter ohne Kordelzug | Strapazierfähiger Metall-Reißverschluss | Tiefe Taschen | Hochwertige Bündchen und hochwertiger Saum in 1x1-Rippstoff | Kein Label



BY295 | BY295 **Stonewash Heavy Zip Hoodie**

70% Baumwolle / 30% Polyester
S, M, L, XL, XXL, 3XL, 4XL, 5XL
360 g/m² Build Your Brand

BLACK | MAGNET | OLIVE

Vintage Heavy Zip Jacket | Loose fit | Set-In Ärmel



BY299 | BY299 **Ladies Stonewash Heavy Zip Hoody**

70% Baumwolle / 30% Polyester
XS, S, M, L, XL, XXL, 3XL, 4XL, 5XL
360 g/m² Build Your Brand

BLACK | MAGNET

Ladies Vintage Heavy Zip Jacket | Loose fit | Set-In Ärmel



BY237 | BY237 **Ladies Short Oversized Zip Jacket**

65% Baumwolle / 35% Polyester
XS, S, M, L, XL, XXL, 3XL, 4XL, 5XL
300 g/m² Build Your Brand

BLACK | WHITE SAND

Mini-Länge | Boxy- bzw. Oversize-Passform | Überschnittene Schultern | Extra große Kapuze | Breite Rippenbündchen an Ärmeln und Saum



BY012 | BY012 **Heavy Zip Hoody**

65% Baumwolle / 35% Polyester
S, M, L, XL, XXL, 3XL, 4XL, 5XL
300 g/m² Build Your Brand

BARK	BLACK	BURGUNDY	CHARCOAL (HEATHER)
CITY RED	GRASS GREEN	HEATHER GREY	INTENSE BLUE
LIGHT ASPHALT	OLIVE	SOFT YELLOW	WHITE

Innen angerauter Sweatstoff | Neutrales Größenlabel ohne Branding, für Nackendruck geeignet | Kängurutaschen mit Taschenöffnungen aus Oberstoff | Set-In-Ärmel | Halbmond im Nacken | Kapuze mit zwei Teilungsnähten | Necktape | Gefütterte Kapuze aus Oberstoff | Verdeckter Reißverschluss | Lang geschnitten

Utopic

NEW





UT23010 | UT23010 **Unisex Hooded Jacket**

60% Baumwolle / 40% Polyester

XS, S, M, L, XL, XXL, 3XL

280 g/m²

Utopic

BLACK | BLUE | DARK GREEN | GREY

100% regenerierter Stoff | Recycelte Baumwolle und recycelter Polyester | Unisex | Mit Reißverschluss | Fleece an Innenseite | Doppellagige Kapuze | Metall-Ösen | Kordelzüge mit Metall-Enden | Große Kängurutasche | Ripp-Strick unten am Saum und an den Ärmelbündchen | Seitennähte









F401 | 62-034-0 **Premium Hooded Sweat Jacket**

70% Baumwolle / 30% Polyester
S, M, L, XL, XXL, 3XL, 4XL
280 g/m² (Heather Grey: 260 g/m²) Fruit of the Loom

S, M, L, XL, XXL, 3XL, 4XL
BLACK | CHARCOAL (SOLID) | DEEP NAVY | HEATHER GREY

S, M, L, XL, XXL
BURGUNDY | CLASSIC OLIVE | RED | ROYAL BLUE

Verdeckter Metall-Reißverschluss für bessere Bedruckbarkeit | Doppelte Kapuze mit gleichfarbiger, flacher Kordel | Single-Jersey Nackenband | Zwei aufgesetzte Taschen | Überall Doppelnähte | Taillen- und Armbund aus Baumwolle/Elasthan Ripp













F401N | 62-062-0 **Classic Hooded Sweat Jacket**

80% Baumwolle / 20% Polyester (Dark Heather Grey: 60% Baumwolle / 40% Polyester)
S, M, L, XL, XXL, 3XL, 4XL, 5XL
280 g/m² (White, Heather Grey: 260 g/m²) Fruit of the Loom

S, M, L, XL, XXL, 3XL, 4XL, 5XL
BLACK | HEATHER GREY

S, M, L, XL, XXL
AZURE BLUE | BURGUNDY | CLASSIC OLIVE | DARK HEATHER GREY
LIGHT GRAPHITE (SOLID) | RED | ROYAL BLUE | WHITE

S, M, L, XL, XXL, 3XL
DEEP NAVY

Verdeckter Metall-Reißverschluss für bessere Bedruckbarkeit | Doppellagige Kapuze mit gleichfarbiger, flacher Kordel | Single-Jersey Nackenband | Zwei aufgesetzte Taschen | Bündchen aus Baumwolle/Lycra® Ripp



GILDAN®

GILDAN Heavy Blend™











G18600 | 18600 **Heavy Blend™ Adult Full Zip Hooded Sweatshirt**

50% Baumwolle / 50% Polyester
S, M, L, XL, XXL, 3XL, 4XL, 5XL
271 g/m² Gildan

S, M, L, XL, XXL, 3XL, 4XL, 5XL
BLACK | NAVY | RED
ROYAL | SPORT GREY (HEATHER)

S, M, L, XL, XXL, 3XL
ASH (HEATHER) | CAROLINA BLUE | DARK CHOCOLATE
DARK HEATHER | FOREST GREEN | GRAPHITE HEATHER
IRISH GREEN | MAROON | PURPLE
SAFETY GREEN | SAFETY ORANGE | WHITE

Unisex | Schweres Mischgewebe | Luftgekämmtes MVS-Garn für weniger Pilling | 2-fädiges, mittelschweres Fleece | Ungefütterte Kapuze mit farblich passendem Kordelzug | Metall-Reißverschluss | Eine Reißverschluss-Abdeckung ermöglicht das Bedrucken der gesamten Vorderseite | Beuteltasche | 1x1-Ripp mit Elasthan für mehr Stretch und Stabilität | Klassischer Schnitt, ohne Seitennähte | Leistungsstarkes Abreißetikett





SW290 | SW290 **Unisex Full Zip Hooded Jacket**

75% Baumwolle / 25% Polyester
S, M, L, XL, XXL, 3XL
300 g/m² Starworld

DEEP BLACK DEEP NAVY

55% Bio-Baumwolle / 20% recycelte Baumwolle / 25% recycelter Polyester | Gebürstetes Fleece mit 3-fädigem Garn | Kapuze mit Fleecefutter | Großzügiger Schnitt | Kordelzug mit silberner Spitze und Ösen und passendem Reißverschlussschieber | Smartphone Tasche | Abreißetikett









SW240 | SW240 **Organic Cotton Unisex Sweat Jacket**

75% Baumwolle / 25% Polyester
XS, S, M, L, XL, XXL, 3XL
400 g/m² Starworld

DEEP BLACK

55% Bio-Baumwolle / 20% recycelte Baumwolle / 25% recycelter Polyester | Gebürstetes Fleece mit 3-fädigem Garn | Schmutz- und wasserabweisend | Doppellagige Kapuze | Kängurutasche mit integriertem Fach für mobile Geräte | Kordelzug mit Spitze und Ösen aus Metall | Nur mit Größenlabel | Innen gebürstet |





TJ5154 | 5154 **Urban Hooded Full Zip Sweatshirt**

70% Baumwolle / 30% Polyester
XS, S, M, L, XL, XXL, 3XL
300 g/m² Tee Jays

BLACK | CEMENT | INK BLUE | POWDER GREY

Ringgesponnene Bio-Baumwolle / recycelter Polyester | Bequeme Passform | Innen gebürstet | Halbmond | Ripp-Bündchen mit Elasthan | SBS-Reißverschluss | Doppelt gefärbt | Silikonbehandlung



JH125 | JH125 **Signature Heavyweight Zoodie**

70% Baumwolle / 30% Polyester (Heather Grey: 60% Baumwolle / 40% Polyester)
XS, S, M, L, XL, XXL, 3XL, 4XL, 5XL
440 g/m² Just Hoods

XS, S, M, L, XL, XXL, 3XL, 4XL, 5XL
DEEP BLACK
XS, S, M, L, XL, XXL, 3XL
EARTHY GREEN | HEATHER GREY | NATURAL STONE | NEW FRENCH NAVY | SOLID CHARCOAL

Ringgesponnene Baumwolle | 10% recycelter Polyester | Oversized-Passform | Schweres Material | Doppellagige Kapuze mit drei Segmenten | YKK-Zwei-Wege-Reißverschluss | Keine Kordelzüge | Gerippte Ärmelabschlüsse und Saum | Gebürstetes Innenvlies | Abreißetikett | 100 % Baumwoll-Obermaterial

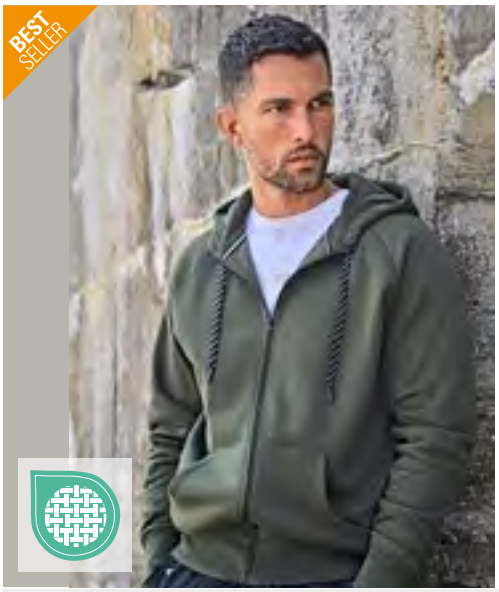



TJ5435N | 5435 **Men´s Fashion Full Zip Hood**

70% Baumwolle / 30% Polyester
S, M, L, XL, XXL, 3XL
310-320 g/m² Tee Jays

BLACK | DARK GREY (SOLID) | DARK OLIVE | DEEP GREEN | FLINT STONE | HEATHER GREY | NAVY

Doppelt genäht | Innen gebürstet | Langfaserige Baumwolle | Elasthan in allen Rippen für bessere Stabilität | Doppellagige Kapuze | Besonders weiche Oberfläche durch 3-Faden-Garn | Gut geeignet zum Bedrucken | Doppelt gefärbt | Ringgesponnene Baumwolle





TJ5436N | 5436 **Women´s Fashion Full Zip Hood**

70% Baumwolle / 30% Polyester
S, M, L, XL, XXL
310-320 g/m² Tee Jays

BLACK | DARK GREY (SOLID) | DEEP GREEN | HEATHER GREY | NAVY

Doppelt genäht | Langfaserige Baumwolle | Innen gebürstet | Doppelt gefärbt | Besonders weiche Oberfläche durch 3-Faden-Garn | Doppellagige Kapuze | Elasthan in allen Rippen für bessere Stabilität | Ringgesponnene Baumwolle







JHK422 | SWUAHOOD Zipped Hooded Sweater

65% Polyester / 35% Baumwolle (Grey Melange: 61% Baumwolle / 31% Polyester / 8% Viskose)

XS, S, M, L, XL, XXL

290 g/m² JHK

BLACK	DARK GREY MELANGE	GREY MELANGE	KELLY GREEN
KHAKI	MUSTARD	NAVY	RED
ROYAL BLUE	WHITE		

Kapuzen-Sweatshirt | Farblich abgestimmter Kordelzug | 2x1-Ripp mit Elasthan an Bündchen und Bund | 2-Wege-Reißverschluss | Kangorootasche







NM013 | NM013 Oversized Zip Hoody

70% Baumwolle / 30% Polyester

XXS, XS, S, M, L, XL, XXL, 3XL, 4XL, 5XL

New Morning Studios

BLACK	LIGHT ASPHALT	MAGNET	NAVY
OLIVE	SAND	WHITE	

Unisex | Oversize Fit







FL421 | LAFZH Hero Hoodie Jacket Lite

60% Baumwolle / 40% Polyester

XS, S, M, L, XL, XXL, 3XL

220 g/m² Quikflip

BLACK	CHARCOAL	HEATHER GREY	MIDNIGHT NAVY

Patentierte Quikflip® Rucksack-Umwandlungstechnologie | Leichtes, gebürstetes Fleece | Standard-Rucksackgurte mit doppeltem Kordelzug (nicht verstellbar) | Weißer Spiral-Reißverschluss mit Metall-Zipper | 1x1 gerippte Bündchen und Bund | Leichtes, atmungsaktives Rucksackfutter macht die Träger unauffällig im Inneren des Hoodies | Verstärkte Abdecknähte an allen kritischen Nähten | Für Herren passen die regulären Größen. Damen sollten den Quikflip eine Größe kleiner wählen









CV3739 | 3739 Unisex Poly-Cotton Fleece Full-Zip Hoodie

52% Baumwolle / 48% Polyester (Heather Farben: 90% Baumwolle / 10% Polyester), (DTG Farben: Außen: 100% Baumwolle / Innen: 70% Polyester / 30% Baumwolle)

XS, S, M, L, XL, XXL

220 g/m² Canvas

ASPHALT (SOLID)	BLACK	DARK GREY HEATHER	DTG BLACK
DTG DARK GREY	DTG WHITE	FOREST	GOLD
HEATHER FOREST	HEATHER NAVY	HEATHER SLATE	LILAC
MAROON	MAUVE (SOLID)	MILITARY GREEN	NAVY
PEACH	RED	STORM	TAN
TEAL	TEAM PURPLE	TRUE ROYAL	WHITE

Gekämmte und ringgesponnene Airlume-Baumwolle | Mit Zugband und durchgehendem, weißen Metall-Reißverschluss | Kangorootasche | Mit Seitennaht | Unisex | Für den Einzelhandel geeignet



GILDAN









GSF600 | SF600 **Softstyle® Midweight Fleece Adult Full Zip Hooded Sweatshirt**

80% Baumwolle / 20% Polyester

S, M, L, XL, XXL, 3XL, 4XL

285 g/m² (White: 278 g/m²)

Gildan

BLACK | DARK HEATHER | DUSTY ROSE | MAROON | MILITARY GREEN | NAVY | OFF WHITE | RED | ROYAL
SAND | SPORT GREY (HEATHER) | STONE BLUE

Unisex | 100% ringgesponnene Baumwolloberfläche | Gebürstetes Innenmaterial | 2-teilige Kapuze mit farblich abgestimmtem Jersey-Futter | Farblich abgestimmter Reißverschluss | Abfallende Schulterpartie | Kängurutasche | 1x1-Ripp mit Bündchen und Saumband aus Elastan | Klassischer Schnitt, Körper ohne Nähte | Recyceltes leistungsstarkes schwarzes Abreißetikett





P83 | M83 **Men´s Superstar Zip-Through Hoodie**

80% Baumwolle / 20% Polyester

S, M, L, XL, XXL

330 g/m² Mantis

BLACK | CHARCOAL GREY MELANGE | DARK NAVY | HEATHER GREY MELANGE | SWISS NAVY

Zertifizierung als Bio-Baumwolle in Arbeit | Eingesetzte Ärmel | Kängurutaschen | Reißverschluss und Ösen mit Messing-Effekt | Breite Kordeln in Off-White mit Enden in Messing-Optik | 3-teilige Kapuze für eine perfekte Form | Dekorative Flachnähte an den Seitennähten und an der Tasche | Doppeltes Nackenband für ein sauberes Finish und modernen Look | Abreißbares Größenetikett | Weiche „Pfirsichhaut"-Oberfläche und innen angeraut für ein weiches Gefühl





JN1144 | JN1144 **Men´s Hooded Jacket**

92% Polyester / 8% Elasthan

S, M, L, XL, XXL, 3XL

380 g/m² James&Nicholson

DARK MELANGE | LIGHT MELANGE

Elastische, angenehme Interlock-Qualität | Angeschnittene Kapuze mit Weitenregulierung | Aufgesetzte Kängurutasche mit Reißverschluss | Reißverschlüsse: YKK | Lässiger Schnitt





JN355 | JN355 **Men´s Doubleface Jacket**

55% Polyester / 45% Baumwolle

S, M, L, XL, XXL, 3XL

380 g/m² James&Nicholson

AZUR/NAVY | BLACK/CARBON | BLACK/RED | CARBON/ORANGE | FERN GREEN/GRAPHITE (SOLID) | NAVY/AQUA | NAVY/RED | OLIVE/LIME (LIGHT) GREEN | RED/CARBON | SPORTS GREY (HEATHER)/NAVY

Sportive Bonding-Herrenjacke mit Kapuze | Kapuze mit Kinnschutz | Full-Zip | Kordel und Innenseite in Kontrastfarbe | Kängurutaschen | Flatlocknähte | Elastische Bündchen an Arm- und Bundabschluss | Eingesetzte Ärmel





JN354 | JN354 **Ladies´ Doubleface Jacket**

55% Polyester / 45% Baumwolle

S, M, L, XL, XXL

380 g/m² James&Nicholson

AZUR/NAVY | BLACK/CARBON | BLACK/RED | CARBON/ORANGE | FERN GREEN/GRAPHITE (SOLID) | NAVY/AQUA | NAVY/RED | OLIVE/LIME (LIGHT) GREEN | RED/CARBON | SPORTS GREY (HEATHER)/NAVY

Sportive Jacke mit Kapuze | Full-Zip, Kordel und Innenseite in Kontrastfarbe | Kapuze mit Kinnschutz | Elastische Bündchen an Arm- und Bundabschluss | Eingesetzte Ärmel | Kangorootasche | Flatlocknähte | Taillierte Form









HRM701 | 701 **Men´s Hooded Jacket**

80% Baumwolle / 20% Polyester (Grey Melange: 90% Baumwolle / 10% Viskose)

S, M, L, XL, XXL, 3XL, 4XL, 5XL, 6XL

320 g/m² HRM

S, M, L, XL, XXL, 3XL, 4XL, 5XL, 6XL

BLACK	BOTTLE GREEN	DARK GREY	DENIM
GREY MELANGE	NAVY	OLIVE	SAND
SKY BLUE	STONE		

S, M, L, XL, XXL, 3XL, 4XL, 5XL

OFF WHITE	RASPBERRY	RED	ROYAL BLUE

Weiches Mischgewebe | Modischer, körperbetonter Schnitt | Sehr glatte Oberflächenstruktur mit angerauter Innenseite | Kapuze mit mittig bestickter, flacher Kontrast-Kordel und Kontrast-Innenfutter | Beidseitig je drei HRM-Metall-Ösen | Verstärktes, farblich passendes Nackenband | Hochwertiger Reißverschluss mit besonderem HRM-Metall-Schieber | Saum und Abschluss von Taschen und Ärmeln aus elastischen 2x2 Ripp-Strick-Bündchen | Gewebtes Fair4All Flaglabel in der linken Seitennaht | BSCI zertifizierte Produktion









HRM801 | 801 **Women´s Hooded Jacket**

80% Baumwolle / 20% Polyester (Grey Melange: 90% Baumwolle / 10% Viskose)

XS, S, M, L, XL, XXL, 3XL, 4XL, 5XL

320 g/m² HRM

BLACK	BOTTLE GREEN	DARK GREY	DENIM
GREY MELANGE	NAVY	OFF WHITE	OLIVE
RASPBERRY	RED	ROYAL BLUE	SAND
SKY BLUE	STONE		

Weiches Mischgewebe | Modischer, körperbetonter Schnitt (leicht tailliert) | Sehr glatte Oberflächenstruktur mit angerauter Innenseite | Kapuze mit mittig bestickter, flacher Kontrast-Kordel und Kontrast-Innenfutter | Beidseitig je drei HRM-Metall-Ösen | Verstärktes, farblich passendes Nackenband | Hochwertiger Reißverschluss mit besonderem HRM-Metall-Schieber | Saum und Abschluss von Taschen und Ärmeln aus elastischen 2x2 Ripp-Strick-Bündchen | Gewebtes Fair4All Flaglabel in der linken Seitennaht | BSCI zertifizierte Produktion







JN963 | JN963 **Men´s Lifestyle Zip-Hoody**

80% Baumwolle / 20% Polyester

S, M, L, XL, XXL, 3XL

280 g/m² James&Nicholson

BLACK/GREY HEATHER	COBALT/GREY HEATHER	DARK ORANGE/NAVY
GREEN/NAVY	GREY MELANGE/NAVY	NAVY/COBALT
OFF WHITE/GREY HEATHER	RED/GREY HEATHER	

Sweat-Jacke mit Reißverschluss und Kapuze | Hochwertige, weiche Sweat-Qualität, innen angeraut | Gekämmte, ringgesponnene Baumwolle | Bündchen mit Elasthan | Flatlocknähte Ton in Ton | Doppellagige Kapuze innen und Kordel in Kontrastfarbe | Kangorootasche

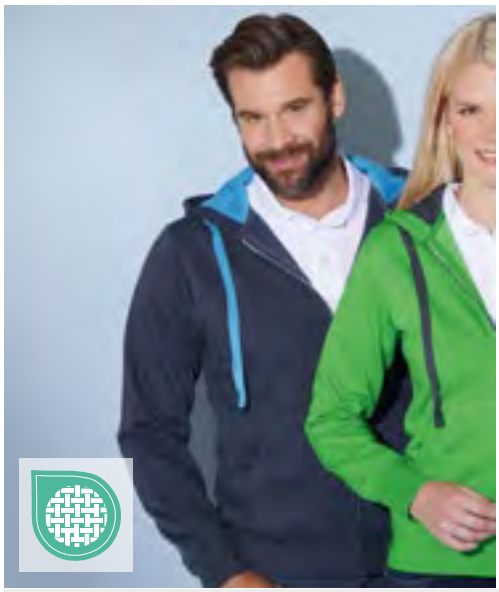







JN595 | JN595 **Men´s Hooded Jacket**

80% Baumwolle / 20% Polyester

S, M, L, XL, XXL, 3XL

310 g/m² James&Nicholson

BLACK/CARBON	COBALT/NAVY	DARK ORANGE/CARBON
GREEN/CARBON	NAVY/COBALT	RED/CARBON

Premium Sweat-Jacke mit BIONIC®-Finish | Hochwertige Sweatqualität mit angerauter Innenseite | Gekämmte, ringgesponnene Baumwolle | Wasser- und schmutzabweisend | Bündchen mit Elasthan | Doppellagige Kapuze | Kapuze innen und Kordel in Kontrastfarbe | Kangorootasche









MY720 | MY720 **my mate - Ladies´ Zip Hoody**

Uni Farben: 80% Baumwolle / 20% Polyester; Heather Farben: 60% Baumwolle / 40% Polyester; Heather Grey: 85% Baumwolle / 15% Viskose

XS, S, M, L, XL, XXL

300 g/m² Miners mate

BLACK/HEATHER BLACK | BURGUNDY/HEATHER BURGUNDY | GREY SOLID/HEATHER GREY
HEATHER GREY/GREY SOLID | NAVY/HEATHER NAVY | OLIVE/HEATHER OLIVE

Classic fit | Ringgesponnene Baumwolle | 3-lagige Sweatware, innen weich angeraut, mit einer 100% Baumwoll-Oberfläche | Gleichfarbige Kordel | 2x1 Ripp an Ärmel- und Bundabschluss | Verdeckter Reißverschluss | Seitliche Taschen mit Reißverschluss | Entfernbares miners mate Etikett | Neutrales Größenetikett im Bund, seitlich versetzt | Einlaufvorbehandelt und Enzymgewaschen









MY910 | MY910 **my mate - Unisex Sweat Jacket**

Hauptmaterial: 80% Baumwolle / 20% Polyester, Schulterbereich + Kapuze: 100% Polyester

XS, S, M, L, XL, XXL, 3XL

300 g/m² Miners mate

BLACK | BURGUNDY | GREY SOLID | NAVY
OLIVE

Material-Mix Sweatjacke | Classic fit | 3-lagige Sweatware, innen weich angeraut, mit einer 100% Baumwoll-Oberfläche | YKK Nylon Reißverschluss vorne | Seitentaschen mit YKK Reißverschluss | Kapuze | 2x1 Ripp an Ärmelabschluss | Entfernbares miners mate Etikett | Neutrales Größenetikett im Bund, seitlich versetzt | Einlaufvorbehandelt und Enzymgewaschen











MY710 | MY710 **my mate - Men´s Zip Hoody**

Uni Farben: 80% Baumwolle / 20% Polyester; Heather Farben: 60% Baumwolle / 40% Polyester; Heather Grey: 85% Baumwolle / 15% Viskose

S, M, L, XL, XXL, 3XL

300 g/m² Miners mate

BLACK/HEATHER BLACK | BURGUNDY/HEATHER BURGUNDY
GREY SOLID/HEATHER GREY | HEATHER GREY/GREY SOLID
NAVY/HEATHER NAVY | OLIVE/HEATHER OLIVE

Classic fit | Ringgesponnene Baumwolle | 3-lagige Sweatware, innen weich angeraut, mit einer 100% Baumwoll-Oberfläche | Gleichfarbige Kordel | 2x1 Ripp an Ärmel- und Bundabschluss | Verdeckter Reißverschluss | Seitliche Taschen mit Reißverschluss | Entfernbares miners mate Etikett | Neutrales Größenetikett im Bund, seitlich versetzt | Einlaufvorbehandelt und Enzymgewaschen







JH053 | JH053 **Varsity Zoodie**

80% Baumwolle / 20% Polyester (Charcoal (Heather): 52% Baumwolle / 48% Polyester), (Heather Grey: 75% Baumwolle / 25% Polyester)

S, M, L, XL, XXL

280 g/m² Just Hoods

CHARCOAL (HEATHER)/JET BLACK | FIRE RED/JET BLACK | HEATHER GREY/FRENCH NAVY
JET BLACK/FIRE RED | JET BLACK/GOLD | JET BLACK/HEATHER GREY
JET BLACK/ORANGE CRUSH | NEW FRENCH NAVY/FIRE RED | NEW FRENCH NAVY/HEATHER GREY
NEW FRENCH NAVY/SKY BLUE

Ringgesponnene Baumwolle | Standard-Passform | Kapuzen-Sweat-Jacke mit durchgehendem Reißverschluss | Kontrastierender YKK-Reißverschluss aus Kunststoff | Doppellagige Kapuze mit kontrastfarbener Innenseite | Flache Zugbänder in Kontrastfarbe | Kängurutaschen | Gebürstetes Innenvlies | Gerippte Ärmelabschlüsse und Saum | 100% Baumwollobermaterial | Abreißetikett







L482 | 00584 **Unisex Zipped Jacket Sherpa**

80% Baumwolle / 20% Polyester

XXS, XS, S, M, L, XL, XXL

280 g/m² SOL´S

BLACK | FRENCH NAVY | GREY MELANGE | ROYAL BLUE 241

Ringgesponnene Baumwolle | Jacke und Kapuze Sherpa-gefüttert | Eingesetzte Ärmel | Kängurutaschen | Ärmelbündchen, Taillenbund und Taschen aus 2x2 Ripp | Breiter, flacher Kordelzug in Kontrastfarbe | Verdeckter Reißverschluss | Passgenauer Schnitt | Geschnitten und genäht | Kein Veredelungszugang





RY1105 | SU1105 **Fuji Sweat-Jacket**

60% Baumwolle / 40% Polyester (Heather Grey: 85% Baumwolle / 15% Viskose)

S, M, L, XL, XXL

280 g/m² Roly

S, M, L, XL, XXL, 3XL

BLACK 02/DARK LEAD 46 | NAVY BLUE 55/DARK LEAD 46

S, M, L, XL, XXL

BLACK 02/FLUOR ORANGE 223 | BLACK 02/FLUOR YELLOW 221
HEATHER GREY 58/FLUOR ORANGE 223 | HEATHER GREY 58/FLUOR YELLOW 221
ROYAL BLUE 05/FLUOR YELLOW 221

Slub Garn | Unisex Sweat-Jacke mit fluoreszierenden Teilen | Durchgehender Reißverschluss mit fluoreszierenden Puller | Kapuzeninnenseite aus Meshgewebe, Kordelzug und Metall-Ösen in fluoreszierender Farbe | 1x1 Ripp-Strick am Ärmelbündchen und Saum | Zwei Fronttaschen | Verstärktes Nackenband | Herausreißbares Label | Innenseite nicht angeraut

SWEATJACKEN - JACKETS





F457 | 62-228-0 **Premium Sweat Jacket**

70% Baumwolle / 30% Polyester

S, M, L, XL, XXL

280 g/m² (White, Heather Grey: 260 g/m²) Fruit of the Loom

BLACK | DEEP NAVY | HEATHER GREY | LIGHT GRAPHITE (SOLID) | WHITE

Verdeckter Metall-Reißverschluss für bessere Bedruckbarkeit | Stehkragen mit Single-Jersey Nackenband | Zwei aufgesetzte Taschen | Taillen- und Armbund aus Baumwolle/Elasthan Ripp





F457N | 62-230-0 **Classic Sweat Jacket**

80% Baumwolle / 20% Polyester

S, M, L, XL, XXL, 3XL

280 g/m² (White, Heather Grey: 260 g/m²) Fruit of the Loom

S, M, L, XL, XXL, 3XL

BLACK | DEEP NAVY | LIGHT GRAPHITE (SOLID)

S, M, L, XL, XXL

HEATHER GREY | WHITE

Verdeckter Metall-Reißverschluss für bessere Bedruckbarkeit | Stehkragen mit Single-Jersey Nackenband | Verdeckter Reißverschluss für bessere Bedruckbarkeit | Bündchen aus Baumwolle/Lycra® Ripp | Zwei aufgesetzte Taschen





F442N | 62-116-0 **Ladies´ Premium Sweat Jacket**

70% Baumwolle / 30% Polyester

XS, S, M, L, XL, XXL

280 g/m² (White, Heather Grey: 260 g/m²) Fruit of the Loom

BLACK | DEEP NAVY | HEATHER GREY | WHITE

Verdeckter Metall-Reißverschluss für bessere Bedruckbarkeit | Stehkragen mit Single-Jersey Nackenband | Zwei aufgesetzte Taschen | Taillen- und Armbund aus Baumwolle/Elasthan Ripp | Taillierte Seitennähte für einen femininen Schnitt

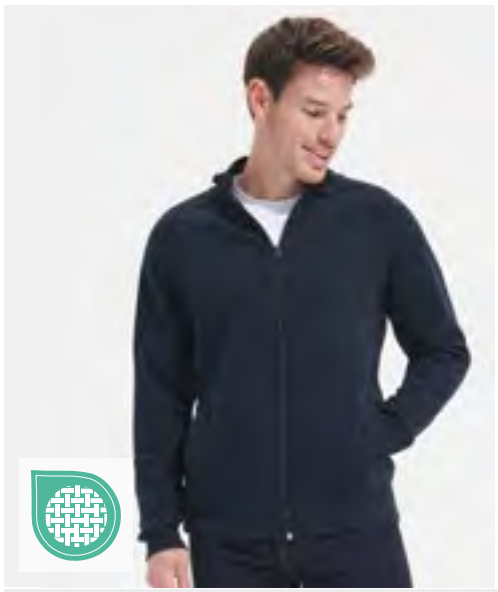



L472 | 47200 **Men´s Zipped Jacket Sundae**

50% Baumwolle / 50% Polyester

S, M, L, XL, XXL

280 g/m² SOL´S

BLACK | DEEP GREY MELANGE | NAVY | RED | WHITE

Ringgesponnene Baumwolle | Innen angeraut | Hoher Kragen | Raglanärmel | Zwei Seitentaschen | Kragen, Bund und Bündchen aus Elasthan 2x2 Ripp-Strick

NEW



Utopic



UT24002 | UT24002 **Unisex Sweat Jacket**

60% Baumwolle / 40% Polyester

XS, S, M, L, XL, XXL, 3XL

Utopic

BLACK | NAVY

100% regenerierter Stoff | Recycelte Baumwolle und recycelter Polyester | Unisex | Innen weich | Durchgehender Reißverschluss

BEST SELLER



B&C BE INSPIRED



BCWUI26 | WUI26 **ID.206 Sweat-Jacket 50/50**

50% Baumwolle / 50% Polyester

XS, S, M, L, XL, XXL

270 g/m²

B&C BE INSPIRED

ANTHRACITE | BLACK | HEATHER GREY | NAVY | RED

50% recycelter Polyester | „B&C No Label"-Lösung für einfaches Rebranding | Passform Regular | Flauschiges Innenfutter | Saum und Ärmelbündchen aus 1x1-Elasthan-Ripp-Strick | Versetzte Doppelnähte am Armeinlass | Leistentasche mit farblich abgestimmtem Futter aus Single Jersey | Kragen aus Hauptmaterial | Farblich abgestimmter Spiral-Reißverschluss mit Metallschieber und -schiebergriff | Eingesetzte Ärmel | Seitennähte | Durch den Kauf dieses Produkts von B&C unterstützen Sie die verantwortungsvolle Baumwollproduktion der Better Cotton Initiative*. B&C bezieht ausschließlich nachhaltige Fasern für seine Baumwollprodukte. * Dieses Produkt wird nach dem Prinzip der Massenbilanz bezogen und enthält daher möglicherweise keine Better-Cotton-Baumwolle

BEST SELLER



RUSSELL











Z267M | R-267M-0 **Adults' Authentic Sweat Jacket**

80% Baumwolle / 20% Polyester, Oberstoff: 100% Baumwolle

XS, S, M, L, XL, XXL, 3XL, 4XL

280 g/m²

Russell

XS, S, M, L, XL, XXL, 3XL, 4XL

BLACK | FRENCH NAVY | LIGHT OXFORD (HEATHER)

XS, S, M, L, XL, XXL, 3XL

BOTTLE GREEN | BRIGHT ROYAL | BURGUNDY | CLASSIC RED | CONVOY GREY (SOLID) | WHITE

Gekämmte, ringgesponnene Baumwolle | 3-lagiger Sweatshirt-Stoff | Gerader Schnitt für ein zeitgemäßes Erscheinungsbild | Die äußere Schicht bietet eine exzellente Grundlage für die Veredelung | Nackenband in Fischgrätoptik für Stabilität und besonderen Tragekomfort | Abgesetzter Kadettkragen | Schlankere Schulterpartie und Ärmel, nach vorne versetzte Schulternaht | Saum und Bündchen weiter geschnitten | Decknähte an Armausschnitten, Bündchen und Saum | Abgesetzte Eingrifftaschen | YKK-Reißverschluss in Antiksilber | Verdeckter Reißverschluss für vollflächige Veredelung



promodoro









E5290 | 5290 **Men´s Jacket Stand-Up Collar**

100% Baumwolle

S, M, L, XL, XXL, 3XL, 4XL, 5XL

320 g/m² Promodoro

BLACK	FIRE RED	NAVY	ROYAL
SPORTS GREY (HEATHER)	STEEL GREY (SOLID)	WHITE	

Molton-Brushed | Elasthan-Bündchen an Ärmeln und Saum | Stehkragen | Zwei Seitentaschen mit Reißverschluss | Verdeckter Metall-Reißverschluss, in Umstellung zu nicht verdeckter Reißverschluss; Black, Navy und Sports Grey neue Ausführung | Schmaler Schnitt | Gekämmte Baumwolle



JHK T-SHIRT





JHK401 | SWRAFUZIP **Full Zip Sweatshirt**

65% Polyester / 35% Baumwolle (Grey Melange: 61% Baumwolle / 31% Polyester / 8% Viskose)

S, M, L, XL, XXL

290 g/m² JHK

BLACK	CARDINAL	CHARCOAL	DENIM
GREY MELANGE	KHAKI	NAVY	RED
WHITE			

2x1-Ripp mit Elasthan an Ärmeln und Bund | 2-Wege-Reißverschluss | Einschubtaschen | Verdeckter Reißverschluss

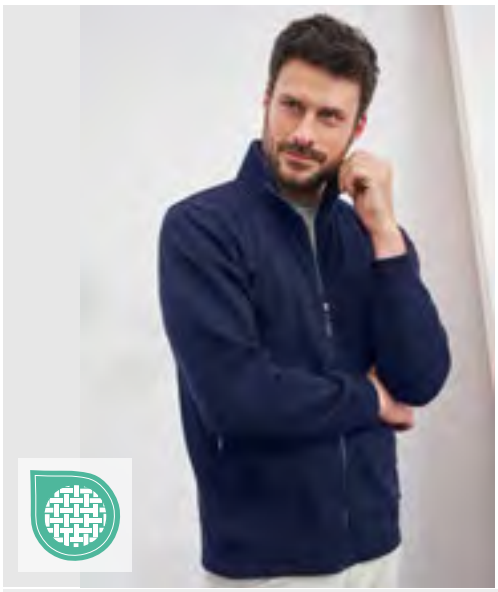

daiber







JN046 | JN046 **Men´s Jacket**

80% Baumwolle / 20% Polyester

S, M, L, XL, XXL, 3XL

300 g/m² James&Nicholson

BLACK	GREY HEATHER	NAVY	RED
ROYAL	WHITE		

Sweat-Jacke aus formbeständiger Sweat-Qualität | Gekämmte, ringgesponnene Baumwolle | Doppelnähte | Seitliche Reißverschlusstaschen | Bündchen mit Elasthan | 3-fädige Sweat-Qualität | Innen angeraut | Waschbar bis 60 °C



ROLY







RY6439 | CQ6439 **Sweatjacket Ulan**

50% Baumwolle / 50% Polyester (Heather Grey: 55% Baumwolle / 40% Polyester / 5% Viskose)

S, M, L, XL, XXL, 3XL

280 g/m² Roly

BLACK 02	BOTTLE GREEN 56	GARNET RED 57	HEATHER GREY 58
NAVY BLUE 55	RED 60	ROYAL BLUE 05	WHITE 01

Sweatjacke mit Stehkragen und mit passendem Reißverschluss Passender Innenkragen mit verstärkten verdeckten Nähten | 1x1 Rib in Ärmel- und Abschlussbund | Herausreißbares Label



BE INSPIRED



BCWM646 | WM646 **Men´s Sweat Jacket Spider**

80% Baumwolle / 20% Polyester

S, M, L, XL, XXL, 3XL

280 g/m² B&C BE INSPIRED

BLACK NAVY

Ringgesponnene, gekämmte Baumwolle/recycelter Polyester | Durchgehender Metall-Reißverschluss | Hoher Kragen | Kragen, Ärmelbund und Bund unten in 2x2 Ripp-Strick mit Elasthan | Nähte mit Flatlock-Steppnaht verarbeitet | Zwei Seitentaschen | Seitennähte | Durch den Kauf dieses Produkts von B&C unterstützen Sie die verantwortungsvolle Baumwollproduktion der Better Cotton Initiative*. B&C bezieht ausschließlich nachhaltige Fasern für seine Baumwollprodukte. * Dieses Produkt wird nach dem Prinzip der Massenbilanz bezogen und enthält daher möglicherweise keine Better-Cotton-Baumwolle



promodoro®



60°

E5295 | 5295 **Women´s Jacket Stand-Up Collar**

100% Baumwolle

XS, S, M, L, XL, XXL, 3XL

320 g/m² Promodoro

BLACK FIRE RED NAVY
ROYAL SPORTS GREY (HEATHER) STEEL GREY (SOLID)
WHITE

Molton-Brushed | Elasthan-Bündchen an Ärmeln und Saum | Stehkragen | Zwei Seitentaschen mit Reißverschluss | Durchgehender, verdeckter Reißverschluss, in Umstellung zu nicht verdeckter Reißverschluss; Black, Navy und Sports Grey neue Ausführung | Leicht taillliert | Gekämmte Baumwolle











BY015 | BY015 **Sweat College Jacket**

65% Baumwolle / 35% Polyester

S, M, L, XL, XXL, 3XL, 4XL, 5XL

300 g/m² Build Your Brand

S, M, L, XL, XXL, 3XL, 4XL, 5XL

BLACK/RED | BLACK/WHITE

S, L, XL, XXL, 3XL, 4XL, 5XL

HEATHER GREY/WHITE

Innen angerauter Sweatstoff | Neutrales Größenlabel ohne Branding, für Nackendruck geeignet | Zwei Einschubtaschen vorne aus Oberstoff | Set-In-Ärmel | Gestreifte Ripp-Bündchen am Kragen, Saum und Ärmelöffnungen | Halbmond im Nacken | Necktape | Metall-Druckknöpfe in Kontrastfarbe









BY027 | BY027 **Ladies´ Sweat College Jacket**

65% Baumwolle / 35% Polyester

XS, S, M, L, XL

300 g/m² Build Your Brand

XS, S, M, L, XL

BLACK/WHITE

XS, XL

HEATHER GREY/WHITE

S, XL

BLACK/HEATHER GREY

Innen angerauter Sweatstoff | Neutrales Größenlabel ohne Branding, für Nackendruck geeignet | Zwei Einschubtaschen vorne aus Oberstoff | Set-In-Ärmel | Gestreifte Ripp-Bündchen am Kragen, Saum und Ärmelöffnungen | Halbmond im Nacken | Necktape | Metall-Druckknöpfe in Kontrastfarbe











JH043 | JH043 **Varsity Jacket**

70% Baumwolle / 30% Polyester (Charcoal (Heather): 52% Baumwolle / 48% Polyester), (Heather Grey: 65% Baumwolle / 35% Polyester)

XS, S, M, L, XL, XXL, 3XL

330 g/m² Just Hoods

XS, S, M, L, XL, XXL, 3XL

BURGUNDY/HEATHER GREY | FIRE RED/WHITE | JET BLACK/FIRE RED

JET BLACK/SUN YELLOW | JET BLACK/WHITE | OXFORD NAVY/WHITE

XS, S, M, L, XL, XXL

HEATHER GREY/WHITE | HOT PINK/WHITE | JET BLACK/CHARCOAL (HEATHER)

JET BLACK/HEATHER GREY | JET BLACK/HOT PINK | KELLY GREEN/WHITE

OXFORD NAVY/HEATHER GREY | PURPLE/WHITE | ROYAL BLUE/WHITE

Ringgesponnene Baumwolle | Standard-Passform | Kontrastfarbene Ärmel | Gestrickter Kragen, Ärmelbündchen und Bund mit Streifendetails | Kontrastierender Druckknopf-Verschluss | Eingesetzte, kontrastfarbene Taschen | Gebürstetes Innenvlies | Nackenband | Aufhänger im Nacken | 100% Baumwollobermaterial | Abreißetikett

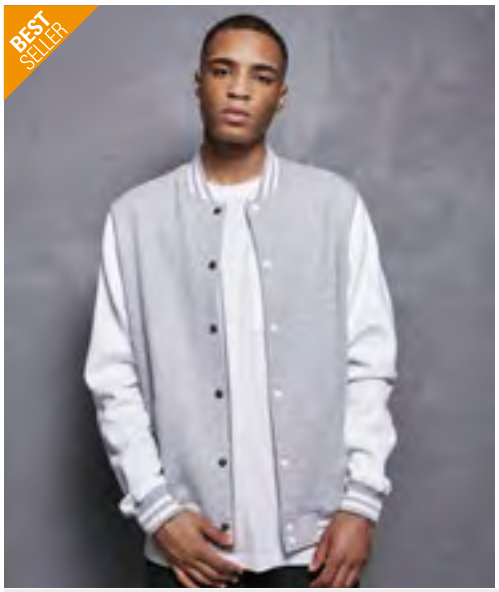









BYBB004 | BB004 **Basic College Jacket**

80% Baumwolle / 20% Polyester

XS, S, M, L, XL, XXL, 3XL, 4XL, 5XL

330 g/m² Build Your Brand Basic

BLACK/HEATHER GREY | BLACK/WHITE | HEATHER GREY/WHITE

NAVY/WHITE

College-Style | Ripp-Kragen | Passform Regular | Ripp-Strick-Elemente an Ärmeln und Saum | Durchgehende Knopfleiste mit Metallic-Knöpfen | Leistentaschen | Nur ein Größenetikett - für einfaches Rebranding

NEW

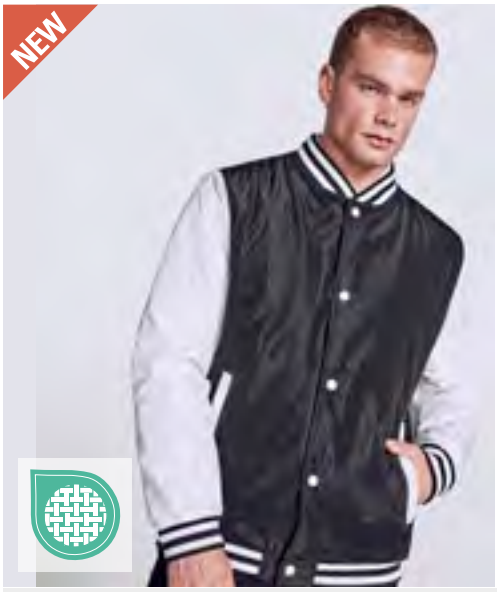

ROLY

RY6440 | CQ6440 **California Varsity Jacket**

100% Polyester
XS, S, M, L, XL, XXL, 3XL
220 g/m² Roly

BLACK 02/WHITE 01 | BOTTLE GREEN 56/WHITE 01 | COBALT BLUE 201/GOLDEN YELLOW 96
GARNET RED 57/WHITE 01 | NAVY BLUE 55/WHITE 01 | RED 60/WHITE 01
ROYAL BLUE 05/WHITE 01

Leicht gefütterte Unisex Jacke, zweifarbig | Halsausschnitt, Ärmelbündchen und Saum aus 1x1-Rip mit zwei kontrastierenden Linien | Seitentaschen mit Reißverschluss | Innen gefüttert | Druckknöpfe mit kontrastierender Kunststoffoberfläche | Veredelungszugang innen



INDEPENDENT TRADING COMPANY





NP351 | IND45UVZ **Unisex Heavyweight Varsity Zip Hood**

80% Baumwolle / 20% Polyester (Charcoal Heather: 55% Baumwolle / 45% Polyester)
XS, S, M, L, XL, XXL, 3XL
330 g/m² Independent

XS, S, M, L, XL, XXL, 3XL
BLACK/GUNMETAL HEATHER | CARDINAL/GUNMETAL HEATHER | CHARCOAL HEATHER/BLACK
GUNMETAL HEATHER/CHARCOAL HEATH
XS, S, XL, XXL, 3XL
CLASSIC NAVY/GUNMETAL HEATHER

Fleece aus Baumwoll-Polyester-Gemisch | Oberfaden mit 30 Einzelfäden aus Baumwoll-Polyester-Gemisch | Kapuze mit Fleecefutter | Alle Nähte in Spaltstich-Doppelnaht-Ausführung | Twill-Nackenband | 1x1 Jacquard-Ripp an Ärmelabschlüssen und Bund | Rotguss-Ösen | YKK-Nylon-Reißverschluss | Schmale Unisex-Passform | Amerikanische Größen, Artikel fällt sehr groß aus

NEW

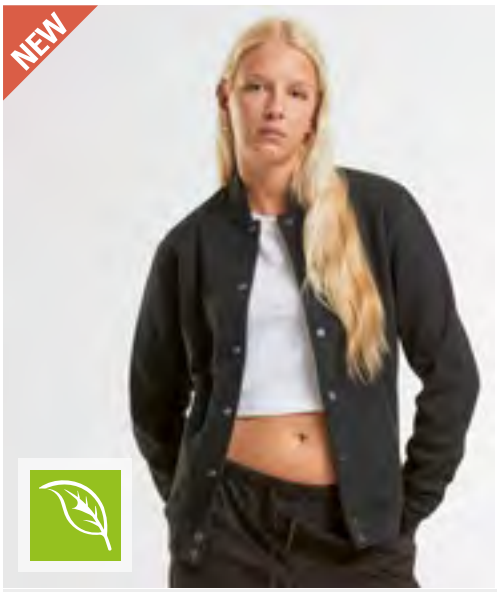

NEW MORNING STUDIOS





NM021 | NM021 **College Jacket**

70% Baumwolle / 30% Polyester
XXS, XS, S, M, L, XL, XXL, 3XL, 4XL, 5XL
New Morning Studios

BLACK

Unisex | Druckknopfverschluss | Stehkragen | Regular Fit



BUILD YOUR BRAND







BY242 | BY242 **Men´s Heavy Tonal College Jacket**

100% Baumwolle
XS, S, M, L, XL, XXL, 3XL, 4XL, 5XL
460 g/m² Build Your Brand

BLACK

Knopfleiste | Gerippter Stehkragen | Seitentasche | Breite Bündchen an Ärmeln und Saum | Passform Regular | Schwere Baumwolle

3



L745 228

Pullover, Strickwaren & Fleece

PULLOVER & STRICKWAREN 221
FLEECE 223



EA060 | EA060 **Arenal Sustainable Sweater**

70% Baumwolle / 30% Polyester
XS, S, M, L, XL, XXL
227 g/m² Ecologie

BLACK | CHARCOAL | HEATHER GREY | NAVY

Recycelte Baumwolle aus Fabrikausschuss/recycelter Polyester | Feinstrick | Gerollter Kragen, Bund und Saum | Nur mit Größenetikett | Alle Etiketten bestehen aus recyceltem Polyester | Eingesetzte Ärmel | Standard-Passform



EA080 | EA080 **Iguazu Sustainable Knitted Hoodie**

70% Baumwolle / 30% Polyester
XS, S, M, L, XL, XXL
440 g/m² Ecologie

CHARCOAL/BLACK | HEATHER GREY/CHARCOAL | NAVY/HEATHER GREY

Recycelte Baumwolle aus Fabrikausschuss/recycelter Polyester | 2-farbiger Effekt (meliert) | Kapuze mit Kordelzug | Fangmuster | Nur mit Größenetikett | Alle Etiketten bestehen aus recyceltem Polyester | Gerippte Ärmelabschlüsse und Saum | Eingesetzte Ärmel | Standard-Passform



EA062 | EA062 **Taroko Sustainable Sweater**

70% Baumwolle / 30% Polyester
XS, S, M, L, XL, XXL
440 g/m² Ecologie

BLACK | NAVY

Recycelte Baumwolle aus Fabrikausschuss/recycelter Polyester | Crewneck | Ripp-Bündchen und -Kragen | Perlmuster | Nur mit Größenetikett | Alle Etiketten bestehen aus recyceltem Polyester | Eingesetzte Ärmel | Standard-Passform



S9080 | ST9080 **Knit Long Sleeve Sweater**

58% Polyester / 37% Viskose / 5% Elasthan
S, M, L, XL, XXL
210 g/m² Stedman®

DARK GREY MELANGE | LIGHT GREY MELANGE | MARINA BLUE MELANGE

Eleganter Langarm-Pullover für Herren aus angenehm weichem Polyester-Viskose-Elasthan-Gemisch | Gebürstete Außenseite | Schmaler Kragen aus T-Shirt-Stoff | Necktape | Seitennähte | Kleines Größenetikett im Nacken | Pflegeetikett in der Seitennaht



S9180 | ST9180 **Knit Long Sleeve Sweater Women**

58% Polyester / 37% Viskose / 5% Elasthan
S, M, L, XL
210 g/m² Stedman®

DARK GREY MELANGE | LIGHT GREY MELANGE | MARINA BLUE MELANGE

Eleganter Langarm-Pullover für Damen aus angenehm weichem Polyester-Viskose-Elasthan-Gemisch | Gebürstete Außenseite | Schmaler Kragen aus T-Shirt-Stoff | Necktape | Seitennähte | Kleines Größenetikett im Nacken | Pflegeetikett in der Seitennaht

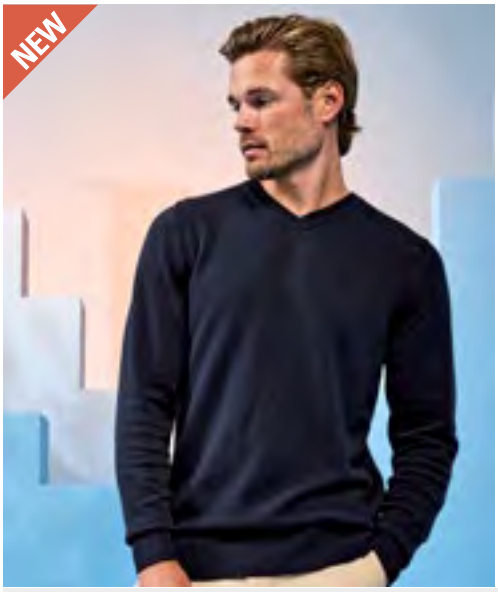

ASQUITH & FOX

AQ042 | AQ042 **Men´s Cotton Blend V Neck Sweater**

87% Baumwolle / 11% Nylon / 2% Elasthan

S, M, L, XL, XXL, 3XL

Asquith & Fox

BLACK | CHARCOAL | FRENCH NAVY

V-Ausschnitt | Ein Einsatz unter dem Halsausschnitt auf der Rückseite sorgt für einen stylischen Kontrasteffekt | Abnäher mit Ziernähten | Rippstrick am Kragen sowie an Bündchen und Saumabschluss



ASQUITH & FOX

AQ048 | AQ048 **Men´s Cotton Blend 1/4 Zip Sweater**

87% Baumwolle / 11% Nylon / 2% Elasthan

S, M, L, XL, XXL, 3XL

Asquith & Fox

BLACK | CHARCOAL | FRENCH NAVY

Moderne Silhouette | Baumwoll-Mix | ¼-Reißverschluss vorn

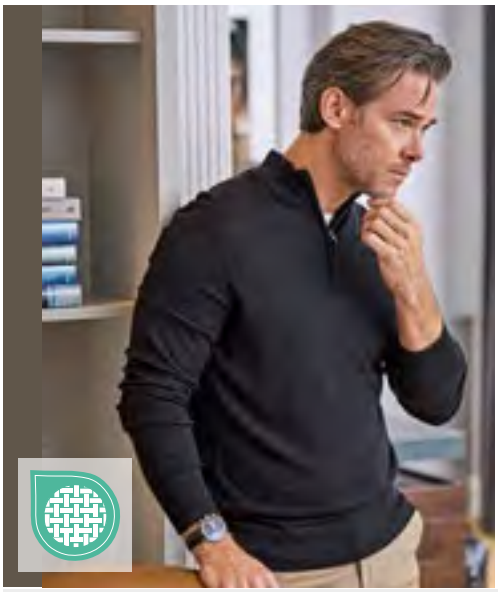



TEE JAYS

TJ6010N | 6010 **Men‘s Half Zip**

50% Wolle / 50% Polyacryl

S, M, L, XL, XXL, 3XL

Tee Jays

BLACK | GREY MELANGE | NAVY

Viertel-Reißverschluss | Modisch | Leicht taillierter Schnitt | Hochwertiges italienisches Merino-/Polyacrylgarn | Ripp-Strick an Saum und Bündchen | SBS-Reißverschluss | Waschbar bis 30 °C (Wollwaschprogramm)





écologie. by AWDis

EA061 | EA061 **Wakhan 1/4 Zip Sustainable Sweater**

70% Baumwolle / 30% Polyester

XS, S, M, L, XL, XXL

340 g/m²

Ecologie

BLACK | CHARCOAL | HEATHER GREY | NAVY

Recycelte Baumwolle aus Fabrikausschuss/recycelter Polyester | 1/4-Reißverschluss am Kragen | Nur mit Größenetikett | Alle Etiketten bestehen aus recyceltem Polyester | Rippkragen und -ärmelbündchen | Eingesetzte Ärmel | Standard-Passform



RT33A | R033X **Polartherm™ Top**

100% Polyester

XS, S, M, L, XL, XXL, 3XL

330 g/m² Result

XS, S, M, L, XL, XXL, 3XL

BLACK | NAVY

XS, S, M, L, XL, XXL

FOREST | OXFORD GREY

S, M, L, XL, XXL

RED | ROYAL

Antipilling | Lässiger Schnitt, elastische Passform | ¼-Reißverschluss vorn | Zwei Seitentaschen mit Fleecefutter | Elastische Bündchen und verstellbarer Kordelzug im Saum | Ungefüttert







L740 | 56000 **Half-Zip Fleece Ness**

100% Polyester

S, M, L, XL, XXL, 3XL, 4XL, 5XL

300 g/m² SOL´S

S, M, L, XL, XXL, 3XL, 4XL, 5XL

BLACK | NAVY

S, M, L, XL, XXL, 3XL

CHARCOAL GREY (SOLID) | FIR GREEN | RED | ROYAL BLUE 241

Farblich abgestimmter, eingearbeiteter Reißverschluss | Hoher Kragen | Elastische Ärmelbündchen | Elastischer Kordelzug am Bund







GSF008 | SF008 **Softstyle® Midweight Adult Fleece 1/4 Zip Sweatshirt**

80% Baumwolle / 20% Polyester (Sport Grey: 75% Baumwolle / 25% Polyester)

S, M, L, XL, XXL, 3XL

285 g/m² Gildan

BLACK | CHARCOAL (SOLID) | MAROON
MILITARY GREEN | NAVY | OFF WHITE
ROYAL | SAND | SPORT GREY (HEATHER)
STONE BLUE

Gemütliches, gebürstetes, teilweise recyceltes Innenmaterial | 100% ringgesponnene Baumwoll-Oberfläche | 1x1-Ripp-Strick mit Elasthan | Varsity-Kragen | Bündchen und Band im Saum sorgen für mehr Stretch und Stabilität | Farblich abgestimmter umgekehrter Spiralreißverschluss | Klassischer Schnitt, ohne Seitennähte | Hochwertiges, recyceltes Abreißetikett

FLEECE - HALF-ZIP







RG549 | TRF549 **Micro Zip Neck**

100% Polyester

S, M, L, XL, XXL, 3XL, 4XL

170 g/m² Regatta Professional

BLACK | BOTTLE GREEN | CLASSIC RED | DARK NAVY | ROYAL BLUE | SEAL GREY (SOLID)

Fleece-Bündchen | 170er-Microfleece | Leichtgewebe-Technologie | Schnell trocknend | Pflegeleicht | Viertel-Reißverschluss







Z8740 | R-874M-0 **Adults' 1/4 Zip Outdoor Fleece**

100% Polyester

XS, S, M, L, XL, XXL

320 g/m² Russell

BLACK | BOTTLE GREEN | BRIGHT ROYAL | BURGUNDY | CLASSIC RED | CONVOY GREY (SOLID) | FRENCH NAVY

Extrem glatte Oberfläche | Kadettkragen | Antipilling-Fleece | Kordelzug im Saum | Modularer Schnitt für beste Passform | Seitentaschen mit auf links eingenähten Reißverschlüssen, für beste Optik | Das dichte und kompakte Fleece-Material sorgt für minimalen Wärmeverlust







BCFU704 | FU704 **Unisex Fleece Highlander+**

100% Polyester

XS, S, M, L, XL, XXL, 3XL

300 g/m² B&C COLLECTION

XS, S, M, L, XL, XXL, 3XL

BLACK | NAVY | RED

XS, S, M, L, XL, XXL

CHARCOAL (SOLID)

Antipilling-Microfleece aus 100% Polyester | Farblich abgestimmter 1/4-Reißverschluss mit Schieber | 2 Seitentaschen aus Interlock-Material | Offener Saum mit elastischem Kordelzug, Stopper und „Easy-to-Pull"-Ringen | B&C Collection ist Mitglied der Fair Wear Foundation







JN043 | JN043 **Half-Zip Fleece**

100% Polyester

S, M, L, XL, XXL

300 g/m² James&Nicholson

BLACK | BROWN | DARK GREY (SOLID) | NAVY | ORANGE | RED | ROYAL | WHITE

Sweatshirt in schwerer Fleece-Qualität | Pflegeleichter Anti-Pilling-Fleece | Kadettkragen | Doppelnähte an Armausschnitt und Schultern | Kordelzug mit Stoppern am Bund | Elastische Ärmelbündchen









RG510 | TRA510 **Thor Overhead Fleece**

100% Polyester
S, M, L, XL, XXL, 3XL
250 g/m² Regatta Professional

BLACK | DARK NAVY

250er Symmetry-Fleece mit Antipilling-Ausstattung | 2 untere Taschen mit Reißverschluss | Fleece-Bündchen | Verstellbarer Gummizug im Saum | Schnell trocknend | Pflegeleicht









S5020 | ST5020 **Fleece Half-Zip**

100% Polyester
S, M, L, XL, XXL
170 g/m² Stedman®

BLACK OPAL | GREY STEEL (SOLID) | SCARLET RED

Warm und weich mit hervorragender Wärme-Isolation | Mikrofleece mit Anti-Pilling-Ausrüstung | Atmungsaktiv | Gebürstete Außenseite | Rückseitige Halbmondpasse | Verstellbarer Saum | Stehkragen | Ton-in-Ton-Viertel-Reißverschluss mit Windschutzleiste | Polyester-Twill-Nackenband | Seitennähte | Waschbar bis 40 °C | Normal Fit







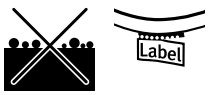

RT112X | R112X **Microfleece Top**

100% Polyester
XS, S, M, L, XL, XXL, 3XL
200 g/m² Result Core

BLACK | CHARCOAL | NAVY | RED

Verdeckte, getapte Nackennaht | Supersoft | Stretch für optimale Passform | Saum mit Zwillingsnadel | Flachnähte | ¼-Reißverschluss vorn | Offener Ärmelabschluss | Antipilling-Ausstattung | Leicht









RT905 | R905X **Recycled Microfleece Top**

100% Polyester
S, M, L, XL, XXL, 3XL
165 g/m² Result Genuine Recycled

BLACK | FOREST GREEN | GREY | NAVY | RED

100% recycelter Polyester | Atmungsaktiv | Umweltfreundlicher YKK NATULON®-¼-Reißverschluss | Weich eingefasste elastische Ärmelabschlüsse und Saum | Ziernähte am Außenmaterial | Hergestellt aus hochwertigen und nachhaltigen Garnen von PERPETUAL© aus 100 % Altkunststoff aus recycelten Kunststoffflaschen | Kompaktes, dichtes Strickmaterial für eine hohe Wärmebeständigkeit, schnelles Trocknen und einen guten Feuchtigkeitstransport | Pflegeleicht | Aufhänger | PFC-frei | Recycelbar | Bereit für Branding | Polybeutel ist biologisch abbaubar | Hergestellt aus 20 Plastikflaschen (1 Liter)



BCFG001 | FG001 **#Reset Polar Fleece**

100% Polyester
XS, S, M, L, XL, XXL, 3XL, 4XL
240 g/m² B&C COLLECTION

XS, S, M, L, XL, XXL, 3XL, 4XL
BLACK | DARK GREY (SOLID) | NAVY

XS, S, M, L, XL, XXL, 3XL
RED | WHITE

Gender Neutral | 100% recycelter Polyester, Micro-Polarfleece (144 Filamente) | Superweich | Leicht | Ärmelbündchen und Saum eingefasst, um gegen Wind zu schützen | Kinnschutz | Schnell trocknend | Zwei Fronttaschen mit Reißverschluss | Praktischer Aufhänge-Haken zur einfachen Aufbewahrung | Kein Label | Anti-Pilling



BCFU703 | FU703 **Unisex Fleece Icewalker+**

100% Polyester
XS, S, M, L, XL, XXL, 3XL
300 g/m² B&C COLLECTION

XS, S, M, L, XL, XXL, 3XL
BLACK | NAVY | RED

XS, S, M, L, XL, XXL
CHARCOAL (SOLID)

Antipilling-Microfleece aus 100% Polyester | Farblich abgestimmter, durchgehender Reißverschluss mit Schieber | Zwei Fronttaschen mit Reißverschluss | Offener Saum mit elastischem Kordelzug, 2 Stoppern und „Easy-to-Pull"-Ringen | B&C Collection ist Mitglied der Fair Wear Foundation



BCFUI50 | FUI50 **Microfleece-Duo ID.501**

100% Polyester
XS, S, M, L, XL, XXL, 3XL, 4XL
280 g/m² B&C COLLECTION

XS, S, M, L, XL, XXL, 3XL, 4XL
BLACK | DARK GREY (SOLID) | FOREST GREEN | NAVY
RED | ROYAL BLUE

XS, S, M, L, XL, XXL, 3XL
ATOLL | PUMPKIN ORANGE | WHITE

Antipilling-Microfleece aus 100% Polyester | Einfacher, moderner Look | Farblich abgestimmter, durchgehender Reißverschluss mit Schieber | Necktape | 2 Fronttaschen mit Reißverschluss und Schieber | Offener Bund | B&C Collection ist Mitglied der Fair Wear Foundation

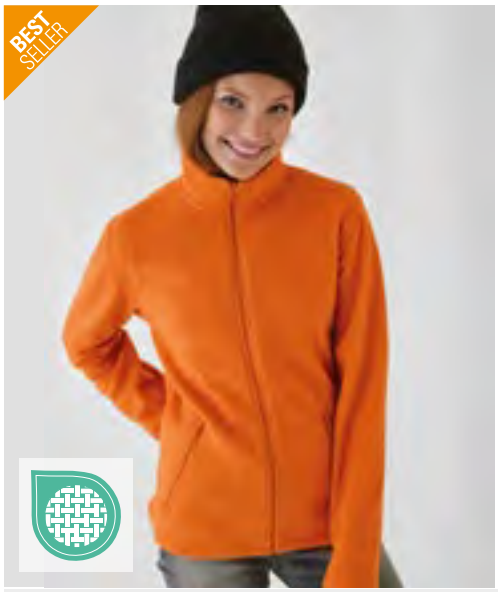

BCFWI51 | FWI51 **Women´s Microfleece-Duo ID.501**

100% Polyester
XS, S, M, L, XL, XXL, 3XL
280 g/m² B&C COLLECTION

XS, S, M, L, XL, XXL, 3XL
BLACK | DARK GREY (SOLID) | FOREST GREEN | NAVY
RED | ROYAL BLUE

XS, S, M, L, XL, XXL
ATOLL | PUMPKIN ORANGE | WHITE

Antipilling-Microfleece aus 100% Polyester | Femininer Schnitt | Einfacher, moderner Look | Farblich abgestimmter, durchgehender Reißverschluss mit Schieber | Necktape | 2 Fronttaschen mit Reißverschluss und Schieber | Offener Bund | B&C Collection ist Mitglied der Fair Wear Foundation









TJ9160 | 9160 **Men´s Active Fleece**

100% Polyester
S, M, L, XL, XXL, 3XL
170 g/m² Tee Jays

BLACK | DARK GREY (SOLID)

Antipilling-Microfleece | Lasergeschnittene Sturmklappe | Zwei Seitentaschen | Taillierter Schnitt |











RG570 | TRF570 **Classic Fleece**

100% Polyester
S, M, L, XL, XXL, 3XL, 4XL
250 g/m² Regatta Professional

BLACK | NAVY | SEAL GREY (SOLID)

250er Symmetry-Fleece | Beidseitig gebürstet, Außenseite mit Antipilling-Ausstattung | 2 untere Taschen mit Reißverschluss | Verstellbarer Gummizug im Saum | Fleece-Bündchen | Schnell trocknend | Pflegeleicht





Z8700 | R-870M-0 **Men´s Full Zip Outdoor Fleece**

100% Polyester
XS, S, M, L, XL, XXL, 3XL, 4XL
320 g/m² Russell

BLACK | BOTTLE GREEN | BRIGHT ROYAL | BURGUNDY | CLASSIC RED | CONVOY GREY (SOLID) | FRENCH NAVY

Das dichte und kompakte Fleece-Material sorgt für minimalen Wärmeverlust | Extrem glatte Oberfläche | Kadettkragen | Kordelzug im Saum | Modularer Schnitt für beste Passform | Antipilling-Fleece | Seitentaschen mit auf links eingenähten Reißverschlüssen, für beste Optik









Z8700F | R-870F-0 **Ladies´ Full Zip Outdoor Fleece**

100% Polyester
XS, S, M, L, XL, XXL
320 g/m² Russell

BLACK | BOTTLE GREEN | BRIGHT ROYAL | BURGUNDY | CLASSIC RED | CONVOY GREY (SOLID) | FRENCH NAVY

Das dichte und kompakte Fleece-Material sorgt für minimalen Wärmeverlust | Extrem glatte Oberfläche | Kadettkragen | Kordelzug im Saum | Modularer Schnitt für beste Passform | Antipilling-Fleece | Seitentaschen mit auf links eingenähten Reißverschlüssen, für beste Optik

SOL'S
the fair spirit

BEST SELLER







L745 | 54500 **Women´s Fleece Jacket North**

100% Polyester
S, M, L, XL, XXL
300 g/m² SOL´S

AQUA	BLACK	BURGUNDY	CHARCOAL GREY (SOLID)
DARK CHOCOLATE	DARK PURPLE	FIR GREEN	GREY MELANGE
LIME	NAVY	ORANGE	RED
ROPE	ROYAL BLUE 241	WHITE	

2 Reißverschluss-Taschen mit Klappen | Anti-Pilling | Elastische Ärmelbündchen | Farblich abgestimmter, eingearbeiteter Reißverschluss | Kurz geschnitten | Gefütterter Stehkragen und Halbmond | Verstärkendes Nackenband | Elastischer Kordelzug am Bund

L742 | 55000 **Fleecejacket North**

100% Polyester
XS, S, M, L, XL, XXL, 3XL, 4XL, 5XL
300 g/m² SOL´S

AQUA	ARMY	BLACK	BURGUNDY
CHARCOAL GREY (SOLID)	DARK CHOCOLATE	DARK PURPLE	FIR GREEN
GREY MELANGE	LIME	NAVY	ORANGE
RED	ROPE	ROYAL BLUE 241	WHITE

2 Reißverschluss-Taschen mit Klappen | Anti-Pilling | Elastische Ärmelbündchen | Farblich abgestimmter, eingearbeiteter Reißverschluss | Gefütterter Stehkragen | Halbkreis-Abnäher im Nacken | Elastischer Kordelzug am Bund









L02093 | 02093 **Men´s Plain Fleece Jacket Norman**

100% Polyester
S, M, L, XL, XXL, 3XL, 4XL, 5XL
220 g/m² SOL´S

BLACK | CHARCOAL GREY (SOLID) | NAVY | RED

Reißverschlusskragen | Zwei Reißverschluss-Taschen | Abreißetikett





L827 | 00586 **Men´s Micro Fleece Zipped Jacket Nova**

100% Polyester
S, M, L, XL, XXL, 3XL
200 g/m² SOL´S

NEON GREEN

Kurz geschnitten | Anti-Pilling | Taschen mit 100% Polyester Netzfutter | Reißverschluss vorne und zwei Reißverschluss-Seitentaschen | Ärmelausschnitte mit Flatlocknähten und Princess-Line Schnitt | Verstärkter Ärmelabschluss |





JN781 | JN781 **Ladies´ Fleece Jacket**

100% Polyester
XS, S, M, L, XL, XXL, 3XL
280 g/m² James&Nicholson

BLACK | BROWN | DARK GREEN
DARK GREY (SOLID) | LIME GREEN | NAVY
RED | ROYAL | TURQUOISE
WHITE

Fleece Jacke mit Stehkragen im klassischen Design | Pflegeleichter Anti-Pilling Microfleece | 2 seitliche Taschen mit Reißverschluss | Tear off!®-Label | Leicht taillliert









JN782 | JN782 **Men´s Fleece Jacket**

100% Polyester
S, M, L, XL, XXL, 3XL, 4XL
280 g/m² James&Nicholson

BLACK | BROWN | DARK GREEN
DARK GREY (SOLID) | LIME GREEN | NAVY
RED | ROYAL | TURQUOISE
WHITE

Fleece Jacke mit Stehkragen im klassischen Design | Pflegeleichter Anti-Pilling Microfleece | 2 seitliche Taschen mit Reißverschluss | Tear off!®-Label





L04042 | 04042 **Unisex Sherpa Jacket Fury**

100% Polyester, Tasloneinsätze: 100% Polyamid

XS, S, M, L, XL, XXL, 3XL

440 g/m² SOL´S

ARMY/DARK ARMY | CARBON GREY/BLACK | SHEAR BEIGE/BEIGE

70% recyceltes Polyester / 30% Polyester, Polarfleece-Futter: 100% Polyester und Taslon-Einsätze: 100% Polyamid | Sherpa 440 | Hauptverschluss und Seitentaschen mit kontrastierendem Nylon-Reißverschluss | Kontrastierende Taslon-Brusttasche mit Nylon-Reißverschluss | Kontrastierende Taslon-Einfassung an Bündchen und Saum | Schwarze Reißverschluss-Zipper mit reflektierenden Details | Saum mit elastischen Kordelzügen und kontrastierenden Enden | Bequemer Schnitt | Rücken leicht verlängert





RG532 | TRF532 **Thor III Fleece Jacket**

100% Polyester

XXS, XS, S, M, L, XL, XXL, 3XL, 4XL, 5XL, 6XL

280 g/m² Regatta Professional

XXS, XS, S, M, L, XL, XXL, 3XL, 4XL, 5XL, 6XL

BLACK | DARK NAVY

XS, S, M, L, XL, XXL, 3XL, 4XL, 5XL

BORDEAUX | BOTTLE GREEN | CLASSIC RED | ROYAL BLUE | SEAL GREY (SOLID)

280er Symmetry-Fleece mit Antipilling-Ausstattung | Verstellbarer Gummizug im Saum | Fleece-Bündchen | 2 untere Taschen mit Reißverschluss | Schnell trocknend | Pflegeleicht (Easy Care)







RT114X | R114X **Micro Fleece Jacket**

100% Polyester

XS, S, M, L, XL, XXL, 3XL

200 g/m² Result Core

BLACK | CHARCOAL | FOREST | NAVY | ORANGE | RED | ROYAL | WHITE

Sehr leichtes Material | Antipilling-Fleece Polyester | 2 Seitentaschen | Einfach zu waschen und schnell zu trocknen | Durchgehender Front-Reißverschluss







RT220X | R220M **Mens Norse Outdoor Fleece Jacket**

100% Polyester

XS, S, M, L, XL, XXL, 3XL

280 g/m² Result Core

XS, S, M, L, XL, XXL, 3XL

BLACK | NAVY | PURPLE

S, M, L, XL, XXL, 3XL

ELECTRIC BLUE | FLAME RED | PURE GREY | VIVID GREEN

Reißverschluss-Tasche seitlich | Taillenbund verstellbar durch elastischen Kordelzug | Angenehmes, weiches Tragegefühl | Durchgehender Front-Reißverschluss | Saum mit Kordelzug-Größenverstellung | Doppelnähte | Eingefasste Ärmelbündchen





RT903 | R903X **Recycled Fleece Polarthermic Jacket**

100% Polyester
XS, S, M, L, XL, XXL, 3XL, 4XL
280 g/m² Result Genuine Recycled

BLACK | FOREST GREEN | GREY | NAVY | WHITE

100% recycelter Polyester | Atmungsaktiv | Umweltfreundlicher YKK NATULON®-Reißverschluss vorne und an den Taschen | Weich eingefasster, elastischer Saum und Bündchen | Taschen mit Fleecefutter | Ziernähte am Außenmaterial | Aufhänger | Hergestellt aus hochwertigen und nachhaltigen Garnen von PERPETUAL© aus 100 % Altkunststoff aus recycelten Kunststoffflaschen | Kompaktes, dichtes Strickmaterial für eine hohe Wärmebeständigkeit, schnelles Trocknen und einen guten Feuchtigkeitstransport | PFC-frei | Recycelbar | Bereit für Branding | Polybeutel ist biologisch abbaubar | Hergestellt aus 35 Plastikflaschen (1 Liter)

RT907 | R907X **Recycled Microfleece Jacket**

100% Polyester
XS, S, M, L, XL, XXL, 3XL, 4XL
165 g/m² Result Genuine Recycled

BLACK | FOREST GREEN | GREY | NAVY | WHITE

100% recycelter Polyester | Atmungsaktiv | YKK NATULON® umweltfreundlicher Front-Reißverschluss | Weich eingefasste elastische Ärmelabschlüsse und Saum | Ziernähte am Außenmaterial | Pflegeleicht, schnell trocknend | Seitliche Taschen | Aufhänger | PFC-frei | Hergestellt aus hochwertigen und nachhaltigen Garnen von PERPETUAL© aus 100 % Altkunststoff aus recycelten Kunststoffflaschen | Recycelbar | Bereit für Branding | Polybeutel ist biologisch abbaubar | Hergestellt aus 20 Plastikflaschen (1 Liter)





RY1195 | SM1195 **Men´s Luciane Microfleece Jacket**

100% Polyester
S, M, L, XL, XXL, 3XL
300 g/m² Roly

BLACK 02 | GARNET RED 57 | NAVY BLUE 55

100% Polyester Microfleece, 300 g/m² | Microfleece Jacke für den Freizeitsport mit hohem Kragen | Kontrastfarben an Kragen- und Ärmelbündchen, sowie am durchgehenden Reißverschluss und Reißverschlüssen der Seiten- und Ärmeltaschen | Ziernähte an den Seiten und im Brustbereich | Ellenbogenschoner aus gleichem Material | Herausreißbares Label

RY6413 | CQ6413 **Women´s Fleecejacket Artic**

100% Polyester
S, M, L, XL, XXL
300 g/m² Roly

BLACK 02	BOTTLE GREEN 56	GARNET RED 57	LEAD 23
NAVY BLUE 55	PINE GREEN 159	PURPLE 71	RED 60
ROSETTE 78	ROYAL BLUE 05	SAND 07	WHITE 01

Damen Fleece Jacke mit hohem Kragen und Nackenband Ton-in-Ton | Reißverschluss Ton-in-Ton | Mit Puller in Jackenmaterial | Elastische Armelbündchen | Elastischer Kordelzug mit Stopper im Saum | Herausreißbares Label









RG6180 | TRF618 **Honestly Made Recycled Full Zip Fleece Jacket**

100% Polyester
S, M, L, XL, XXL, 3XL
280 g/m² Regatta Honestly Made

BLACK NAVY

100 % recyceltes, symmetrisches Antipilling-Fleece-Gewebe | Schnell trocknend | Pflegeleicht | Superweicher Griff | 1 Brusttasche mit Reißverschluss | 2 untere Taschen mit Reißverschluss







EASY CARE

RG6220 | TRF622 **Honestly Made Recycled Full Zip Microfleece**

100% Polyester
XS, S, M, L, XL, XXL, 3XL
210 g/m² Regatta Honestly Made

BLACK NAVY

100 % recyceltes, symmetrisches Antipilling-Fleece-Gewebe | Schnell trocknend und pflegeleicht | Superweicher Griff | 2 untere Taschen mit Reißverschluss | Hergestellt aus mindestens 15 Kunststoffflaschen

NEW







S5460 | ST5460 **Lux Hooded Knitfleece Jacket**

100% Polyester
S, M, L, XL, XXL, 3XL
280 g/m² Stedman®

BLACK OPAL HEATHER BLUE MIDNIGHT HEATHER LIGHT GREY HEATHER SCARLET RED HEATHER

Warme und dehnbare Kapuzen-Strickfleece-Jacke | Mit hochwertigen, versteckten SBS-Reißverschlüssen | 3-teilige Kapuze | Mit elastische Abschlüssen für eine perfekte Passform

NEW

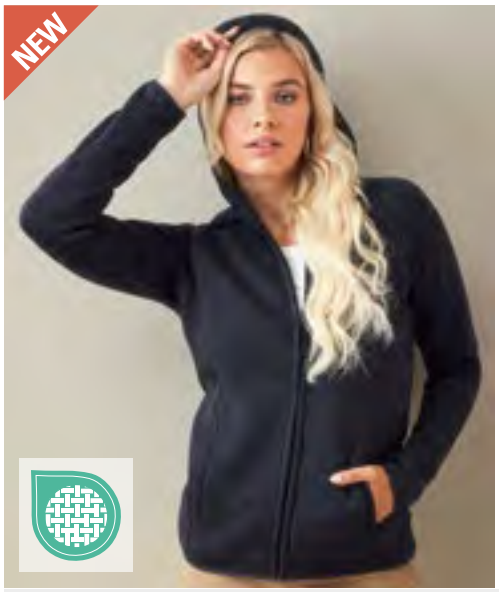





S5560 | ST5560 **Lux Hooded Knitfleece Jacket Women**

100% Polyester
XS, S, M, L, XL, XXL
280 g/m² Stedman®

BLACK OPAL HEATHER BLUE MIDNIGHT HEATHER LIGHT GREY HEATHER SCARLET RED HEATHER

Warme und dehnbare Kapuzen-Strickfleece-Jacke | Mit hochwertigen, versteckten SBS-Reißverschlüssen | 3-teilige Kapuze | Mit elastische Abschlüssen für eine perfekte Passform



RT36A | R036X **Polartherm™ Jacket**

100% Polyester
XS, S, M, L, XL, XXL, 3XL
330 g/m² Result

XS, S, M, L, XL, XXL, 3XL
BLACK | NAVY

XS, S, M, L, XL, XXL
BURGUNDY | FOREST | NATURAL | ORANGE
OXFORD GREY | RED | ROYAL | WHITE

Schweres Fleece-Gewebe aus 100 % Polyester | Anti-Pilling | Athletischer Schnitt, elastische Passform | Durchgehender Front-Reißverschluss | Zwei große Fronttaschen mit dekorativen Ziernähten | Elastische Ärmelbündchen | Verstellbarer Gummizug im Saum



E7971 | 7971 **Men´s Double Fleece Jacket**

100% Polyester
S, M, L, XL, XXL, 3XL, 4XL, 5XL
320 g/m² Promodoro

BLACK/LIGHT GREY (SOLID) | GRAPHITE (SOLID)/LIGHT GREY (SOLID) | LIGHT GREY (SOLID)/BLACK
NAVY/LIGHT GREY (SOLID) | RED/LIGHT GREY (SOLID) | TURQUOISE/LIGHT GREY (SOLID)

Elasthan-Bündchen an den Ärmeln | Innenseite in Kontrastfarbe | Antipilling-Ausrüstung | Einschubtaschen mit Ziernaht | Jacke mit Stehkragen



E7985 | 7985 **Women´s Double Fleece Jacket**

100% Polyester
XS, S, M, L, XL, XXL, 3XL
320 g/m² Promodoro

BLACK/LIGHT GREY (SOLID) | GRAPHITE (SOLID)/LIGHT GREY (SOLID) | LIGHT GREY (SOLID)/BLACK
NAVY/LIGHT GREY (SOLID) | RED/LIGHT GREY (SOLID) | TURQUOISE/LIGHT GREY (SOLID)

Elasthan-Bündchen an den Ärmeln | Innenseite in Kontrastfarbe | Antipilling-Ausrüstung | Einschubtaschen mit Ziernaht | Stehkragen | Durchgehender, verdeckter Reißverschluss



E7910 | 7910 **Men´s Fleece Jacket C+**

100% Polyester
S, M, L, XL, XXL, 3XL, 4XL, 5XL
200 g/m² Promodoro

BLACK | FIRE RED | NAVY | ORANGE
STEEL GREY (SOLID)

Stehkragen | Durchgehender Reißverschluss | Einschubtaschen | Fixierung für Außenjacke | Neutrales Grössenetikett | Antipilling-Ausrüstung | Microfleece | Jacken Konzept 6-in-1 | Kombinierbar mit Außenjacke E7548



promodoro



E7961 | 7961 **Men´s Double Fleece Jacket**

100% Polyester

S, M, L, XL, XXL, 3XL, 4XL, 5XL

320 g/m² Promodoro

BLACK/BLACK	CHARCOAL (SOLID)/GREY (SOLID)	NAVY/AQUA
NAVY/NAVY	ROYAL/STEEL GRAY	STEEL GRAY
WHITE/NEW LIGHT GREY (SOLID)		

Beidseitige Antipilling-Ausrüstung | Stehkragen | Durchgehender, verdeckter Reißverschluss | Zwei Seitentaschen mit Reißverschluss | Elasthanbündchen an Ärmeln | Innenseite in Kontrastfarbe



JHK T-SHIRT



JHK800 | FLRA300 **Men´s Fleece Jacket**

100% Polyester

XS, S, M, L, XL, XXL

300 g/m² JHK

AQUA	BLACK	BURGUNDY	FOREST GREEN
GRAPHITE	GREY MELANGE	KELLY GREEN	LIME
NAVY	OFF WHITE	ORANGE	PURPLE
RED	ROYAL BLUE	SAND	SKY

Polarfleece | Kordelzug und Stoppern | Microfleece mit Antipilling-Behandlung | Durchgehender Reißverschluss | Einschubtaschen | Elastische Ärmelabschlüsse



daiber



EASY CARE

JN044 | JN044 **Full-Zip Fleece**

100% Polyester

S, M, L, XL, XXL, 3XL, 4XL

300 g/m² James&Nicholson

BLACK	BROWN	DARK GREEN	DARK GREY (SOLID)
LIME GREEN	NAVY	ORANGE	RED
ROYAL	WHITE		

Sweatshirt in schwerer Fleece-Qualität | Pflegeleichter Anti-Pilling-Fleece | Kadettkragen | Doppelnähte an Armausschnitt und Schultern | Kordelzug mit Stoppern am Bund | Elastische Ärmelbündchen | Zwei seitliche Reißverschlusstaschen



SOL'S the fair spirit



L03823 | 03823 **Men´s Factor Zipped Fleece Jacket**

100% Polyester

S, M, L, XL, XXL, 3XL, 4XL, 5XL

280 g/m² SOL´S

BLACK	CHARCOAL GREY (SOLID)	FOREST GREEN	NAVY
ORANGE	RED	ROPE	ROYAL BLUE 241

100% recycelter Polyester | Nachhaltiges Material | Polar-Fleece 280 | Stretch | Seitentaschen mit Reißverschluss und Hauptöffnung mit Reißverschluss | Verstärkungsband am Kragen | Elastisches Formband am Armabschluss und Saum | TearAway-Label











RT220F | R220F **Womens Norse Outdoor Fleece Jacket**

100% Polyester
XS (8/34), S (10/36), M (12/38), L (14/40), XL (16/42), XXL (18/44)
280 g/m² Result Core

BLACK | ELECTRIC BLUE | FLAME RED | NAVY
PURE GREY | PURPLE | VIVID GREEN

Durchgehender Reißverschluss an der Vorderseite | Zwei Seitentaschen mit Reißverschluss | Eingefasste Ärmelbündchen | Verdecktes Zierband am Kragen | Eingesetzte Ärmel | Doppelnähte | Taillierte Passform











S5030 | ST5030 **Fleece Jacket**

100% Polyester
S, M, L, XL, XXL, 3XL
220 g/m² Stedman®

S, M, L, XL, XXL, 3XL
BLACK OPAL | BLUE MIDNIGHT

S, M, L, XL, XXL
GREY STEEL (SOLID) | SCARLET RED

Warm und weich mit hervorragender Wärme-Isolation | Mikrofleece mit Anti-Pilling-Ausrüstung | Seitenblenden | Stehkragen | Beidseitig gebürstet | Ton-in-Ton-Reißverschluss mit Windschutzleiste | Zwei Taschen | Atmungsaktiv | Verstellbarer Saum | Polyester-Twill-Nackenband | Rückseitige Halbmondpasse | Normal Fit | Waschbar bis 40 °C







TJ9615 | 9615 **Men´s Outdoor Fleece Jacket**

100% Polyester
S, M, L, XL, XXL, 3XL
280 g/m² Tee Jays

BLACK | GREY MELANGE

Modisch taillierter Schnitt | Zwei große Fronttaschen | Innen gebürstet | Hochwertige Reißverschlüsse









E7700 | 7700 **Men´s Knit Jacket Workwear**

100% Polyester
S, M, L, XL, XXL, 3XL, 4XL, 5XL
300 g/m² Promodoro

HEATHER GRAPHITE | HEATHER GREY | HEATHER ROYAL

Strickfleece-Jacke mit Stehkragen | Innenkragen mit Nackenband in Kontrastfarbe | Seiten- und Armeinsatz in Kontrastfarbe | Schmaler Saum- und Armabschluss mit elastischer Einfassung in Kontrastfarbe | Durchgehender Reißverschluss | Zwei Seitentaschen mit Reißverschluss in Kontrastfarbe auf der Vorderseite | Neutrales Grössenetikett seitlich im Nacken | Modische Passform | Strickfleece brushed



promodoro





E7720 | 7720 **Men´s Knit Fleece Jacket C+**

100% Polyester

S, M, L, XL, XXL, 3XL, 4XL, 5XL

300 g/m² Promodoro

HEATHER BLUE | HEATHER GREY | HEATHER RED

Strickfleece-Jacke mit Stehkragen | Nackenband in Kontrastfarbe | Durchgehender Reißverschluss in Kontrastfarbe | Zwei Seitentaschen auf der Vorderseite | Arm- und Saumabschluss in self-fabric | Schmaler Schnitt | Fixierung für Außenjacke | Neutrales Grössenetikett | Modische Passform | Strickfleece brushed | Jacken Konzept 6-in-1, kombinierbar mit Aussenjacke E7548



daiber





EASY CARE

JN1818 | JN1818 **Men´s Structure Fleece Jacket**

100% Polyester

XS, S, M, L, XL, XXL, 3XL, 4XL, 5XL, 6XL

230 g/m² James&Nicholson

BLACK MELANGE/BLACK/SILVER (SOL | CARBON MELANGE/BLACK/RED | NAVY MELANGE/NAVY/ROYAL

80% recyceltes Polyester | Pflegeleichte Strick-Fleecejacke für Arbeit und Freizeit | Weiches, wärmendes, pflegeleichtes Material in Melange-Optik | Außenseite: glatte, strukturierte Optik | Innenseite flauschig weich angeraut | Zwei Seitentaschen mit verdecktem Reißverschluss, Zwei Innentaschen | Brusttasche aus Webstoff mit kontrastfarbigem Reißverschluss | Kontrastnähte | Stehkragen | Durchgehender, hinterlegter Reißverschluss mit Kinnschutz | YKK-Reißverschlüsse

daiber



EASY CARE

JN589 | JN589 **Men´s Knitted Fleece Hoody**

100% Polyester

S, M, L, XL, XXL, 3XL

320 g/m² James&Nicholson

BLUE MELANGE/BLACK | DENIM MELANGE/BLACK | RED MELANGE/BLACK | DARK MELANGE/BLACK | LIGHT MELANGE/CARBON

Kapuzen-Jacke aus Strick-Fleece in Melangeoptik | Weiches, wärmendes, pflegeleichtes Material | Außenseite Strick-Optik, Innenseite flauschig weich angeraut | Figurbetonende Teilungsnähte | Feste Kapuze | Kontrastfarbige Bündchen | Zwei Eingriffstaschen im Vorderteil







EASY CARE

JN762 | JN762 **Men´s Knitted Fleece Jacket**

100% Polyester
S, M, L, XL, XXL, 3XL
280 g/m² James&Nicholson

DARK GREY MELANGE/SILVER (SOLID) | KIWI MELANGE/ROYAL | LIGHT GREY MELANGE/RED | ROYAL MELANGE/RED

Modische Strickfleece-Jacke mit Stehkragen | Weiches, wärmendes, pflegeleichtes Material in Melange-Optik | Außenseite Strickoptik, Innenseite flauschig weich angeraut | Figurbetonende Teilungsnähte | Seitliche Taschen mit Reißverschluss | Kontrastfarbige Einfassung an Saum und Ärmel |Trendige Ärmeltasche mit Reißverschluss





EASY CARE

JN761 | JN761 **Ladies´ Knitted Fleece Jacket**

100% Polyester
S, M, L, XL, XXL
280 g/m² James&Nicholson

DARK GREY MELANGE/SILVER (SOLID) | KIWI MELANGE/ROYAL | LIGHT GREY MELANGE/RED | PINK MELANGE/OFF WHITE | ROYAL MELANGE/RED

Modische Strickfleece-Jacke mit Stehkragen | Weiches, wärmendes, pflegeleichtes Material in Melange-Optik | Außenseite Strickoptik, Innenseite flauschig weich angeraut | Figurbetonende Teilungsnähte | Seitliche Taschen mit Reißverschluss | Kontrastfarbige Einfassung an Saum und Ärmel |Trendige Ärmeltasche mit Reißverschluss |





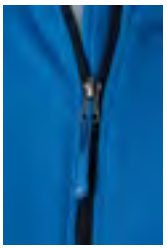





JN597 | JN597 **Men´s Structure Fleece Jacket**

100% Polyester
S, M, L, XL, XXL, 3XL
190 g/m² James&Nicholson

AQUA/NAVY | BLACK/CARBON | GREEN/DARK GREEN | RED/CARBON | YELLOW/CARBON

Leichte Outdoor-Fleecejacke | Angenehm weiche Qualität | Leicht strukturierte Außenseite, innen glatt | Stehkragen | Durchgehend unterlegter Reißverschluss mit Kinnschutz | Kontrastfarbige Flatlocknähte | Zwei Seitentaschen mit Reißverschluss



BCJG003 260

Jacken & Westen

JACKEN 239
WESTEN 274







BY312 | BY312 **Heavy Ounce Boxy Denim Jacket**

100% Baumwolle
S, M, L, XL, XXL, 3XL, 4XL, 5XL
367 g/m² Build Your Brand

BLACK WASHED | NEW LIGHT BLUE WASHED | NEW MID BLUE WASHED

Regular fit | Set-In Ärmel | Knopfverschluss





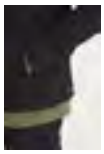



SD060 | SD060 **Noah Denim Jacket**

99% Baumwolle / 1% Elasthan (Black: 73% Baumwolle / 25% Polyester / 2% Elasthan)
S, M, L, XL, XXL
298 g/m², Black: 312 g/m² So Denim

BLACK | DARK BLUE WASH | LIGHT BLUE WASH

Standard-Passform | Stretch-Denim | Aufgesetzte Brusttaschen mit Patte und Knopf und zwei schräge Eingriff-Taschen an der Hüfte | Kontrastnähte | Klassisches Jeansjacken-Design | Spitzer Kragen, Knopfverschluss mit Ösen vorne | Knopfleisten am hinteren Saum | Rückwärtiger Aufhänger | Lange Ärmel mit geknöpfter Manschette |



S5840 | ST5840 **Recycled Scuba Jacket**

Black Opal: 94% Polyester / 6% Elasthan, Anthra Heather: 81% Polyester / 13% Viskose
S, M, L, XL, XXL
300 g/m² Stedman®

ANTHRA HEATHER | BLACK OPAL

Umweltfreundlich aus recyceltem Material (8 Plastikflaschen pro Jacke) | Reißverschluss mit Metall-Zipper (nickelfrei) | Scuba-Kapuze mit 2-farbigem Kordelzug | Metall-Ösen für Kordelzug (nickelfrei) | Zwei Seitentaschen mit verdeckten Reißverschlüssen | Dekorative Flatlock-Nähte | Eigenmaterial-Ärmelabschluss | Necktape | Seitennähte | Hochwertiges Webetikett im Kragen | Tear-Away-Pflegeetikett in der Seitennaht | Waschbar bis 40 °C | Kein Marken-Etikett im Nacken









BY030 | BY030 **Bomber Jacket**

100% Polyamid
XS, S, M, L, XL, XXL, 3XL, 4XL, 5XL
Build Your Brand

BLACK | U. BEIGE

Set-In-Ärmel | Neutrales Größenlabel ohne Branding | Einsatz im Nackenbereich für Druck | Reißverschlüsse an der hinteren Innenseite für einfaches Veredeln der Vorder- und Rückseite | Orangenfarbenes Innenfutter | Aufgesetzte Tasche am rechten Ärmel









BY044 | BY044 **Ladies´ Nylon Bomber Jacket**

100% Polyester
XS, S, M, L, XL
78 g/m² Build Your Brand

BLACK | DARK OLIVE

Neutrales Größenlabel ohne Branding | Für Nackendruck geeignet | Ripp-Bündchen an Saum und Ärmelöffnung | Seitentaschen oberhalb des Saums | Modischer Bomberjacken-Style









BY045 | BY045 **Nylon Bomber Jacket**

100% Polyester
S, M, L, XL, XXL
78 g/m² Build Your Brand

BLACK | DARK OLIVE

Neutrales Größenlabel ohne Branding | Für Nackendruck geeignet | Ripp-Bündchen an Saum und Ärmelöffnung | Seitentaschen oberhalb des Saums | Modischer Bomberjacken-Style | Typische Bomberpocket am linken Ärmel





BY096 | BY096 **Basic Pull Over Jacket**

100% Polyester
S, M, L, XL, XXL, 3XL, 4XL, 5XL
78 g/m²
Build Your Brand

BLACK | OLIVE | WHITE

Oberstoff: 78 g/m², Mesh Futter Körper: 130 g/m², Taffeta Futter Ärmel: 65 g/m² | Überschnittene Schultern | Kapuze mit innenliegendem Kragen und Zipper | Leichtes Material





BY129 | BY129 **2-Tone Tech Windrunner**

100% Polyester
XS, S, M, L, XL, XXL, 3XL, 4XL, 5XL
Build Your Brand

XS, S, M, L, XL, XXL, 3XL, 4XL, 5XL
BLACK/WHITE
XS, S, M, L, XL, XXL, 3XL
WHITE/BLACK
XS, S, M, XL, XXL, 4XL, 5XL
DARK OLIVE/BLACK

Schulterpartie hebt sich farblich ab | Raglan-Schnitt | Kapuze mit Mesh-Futter und einem Kordelzug mit Stoppern | Seitentaschen mit Reißverschlüssen | Elastische Bündchen an Ärmeln und Saum | Durchgängiger Front-Reißverschluss





BY151 | BY151 **Recycled Windrunner**

100% Polyester
S, M, L, XL, XXL, 3XL, 4XL, 5XL
82 g/m²
Build Your Brand

BLACK/BLACK

63% Polyester / 37% recycelter Polyester | Mesh-Futter und Kapuze | Ripp-Bündchen am Saum und an den eingesetzten Ärmeln | Passform Regular | Durchgehender Reißverschluss





BY148 | BY148 **Ladies´ Sweat Parka**

65% Baumwolle / 35% Polyester
XS, S, M, L, XL, XXL, 3XL, 4XL, 5XL
300 g/m²
Build Your Brand

BLACK | HEATHER GREY

Mittels innenliegendem Tunnelzugs verstellbar | Kapuze | Großzügige Kängurutasche | Halbmond am hinteren Ausschnitt







BY383 | BY383 **Ladies Loose Puffer Jacket**

100% Polyester
XS, S, M, L, XL, XXL, 3XL, 4XL, 5XL
78 g/m²

Build Your Brand

BLACK

Regular fit | Reißverschluss | Set-In Ärmel | Dezente Logodetails









BYB3149 | 3149 **MA1 Jacket**

Oberstoff: 100% Nylon, Futter + Wattierung: 100% Polyester
S, M, L, XL, XXL, 3XL, 4XL, 5XL

Build Your Brandit

ANTHRACITE

Klassische Bomberjacke | Oberstoff: 140 g/m² | Kurze Falllänge bis zur Hüfte | Strapazierfähiges Material | Orangenfarbenes Innenfutter | Strickbund an Kragen, Ärmel und Saum | Stifttasche mit Reißverschluss am Oberarm | Veredelungszugang









TJ9628 | 9628 **Men´s Hooded Crossover Jacket**

Außenschicht, Wattierung, Futter: 100% Polyester, Softshell: 95% Polyester / 5% Elasthan
S, M, L, XL, XXL, 3XL

Tee Jays

BLACK/BLACK

Kombination aus leichtem 300T Polyester mit Wattierung und Softshell-Gewebe | Zwei große Fronttaschen | Innentasche | Außen-Brusttasche | Hochwertige Reißverschlüsse | Verstellbare Kapuze | Elastische Bündchen | Geeignet zum Besticken











RT237 | R237X **Recycled Compass Padded Softshell**

100% Polyester
XS, S, M, L, XL, XXL, 3XL, 4XL

Result Genuine Recycled

BLACK/BLACK	BLACK/GREY	BLACK/LIME
BLACK/ORANGE	BLACK/RED	BLACK/ROYAL
BLACK/YELLOW	NAVY/GREY	NAVY/NAVY
NAVY/RED	NAVY/ROYAL	NAVY/YELLOW

Stoff am Torso: Außenmaterial: 100 % recyceltes JIAREN®-Polyester, Füllung: 100 % recycelter REPREVE®-Polyester mit 180 g/m², Innenfutter: 100 % Polyester | Stoff an den Ärmeln: 2-lagiges Softshell-Gewebe mit 280 g/m² aus mechanischem Garn, Obermaterial: 60% Polyester / 40% recycelter TOPGREEN®-Polyester, Innenschicht: 70% Polyester-Mikrofleece / 30% recycelter TOPGREEN®-Polyester | Spritzwasserabweisend | Windproof | Atmungsaktiv | Kontrastfarbene Reißverschlüsse an den Taschen | Durchgehender YKK-Reißverschluss vorne mit Kinnschutz | Gepolsterter Stehkragen | Wattierter Torso | Eingefasste, weiche Bündchen | Schwarze Reißverschluss-Anhänger | Anhänger | Hochwertige REPREVE®-Recycling-Wattierung aus umweltfreundlichen Materialien, hergestellt aus recycelten Plastikflaschen und Industrieabfällen | Bedruckbare Ärmel aus umweltfreundlichem TOPGREEN®-Softshell-Polyester | Bereit für Branding | Hergestellt aus 14 Plastikflaschen (1 Liter) |

JACKEN - GESTEPPT



NEW MORNING STUDIOS





NM031 | NM031 **Light Puffer Jacket**

100% Polyester

XS, S, M, L, XL, XXL, 3XL, 4XL, 5XL

New Morning Studios

BLACK | LIGHT ASPHALT | MAGNET
NAVY | OLIVE | SAND
WHITE

Stehkragen | Reißverschluss | Regular fit | Set-In Ärmel



NEW MORNING STUDIOS





NM030 | NM030 **Ladies Light Puffer Jacket**

100% Polyester

XS, S, M, L, XL, XXL, 3XL, 4XL, 5XL

New Morning Studios

BLACK | LIGHT ASPHALT | MAGNET
NAVY | OLIVE | SAND
WHITE

Stehkragen | Reißverschluss | Regular fit | Set-In Ärmel



REGATTA PROFESSIONAL



RG580 | TRA580 **Essential Thermal Jacket**

100% Polyester

XS, S, M, L, XL, XXL, 3XL

Regatta Professional

BLACK | NAVY

Polyester-Mikropoplin-Gewebe | Dauerhaft wasserabweisendes Finish | Recycelte Thermoguard-Isolierung – 140 gsm | Lieferung mit vier Reißverschluss-Schiebern in alternativer Farbe | Aus recycelten Materialien



Result core VALUE









RT233 | R233M **Soft Padded Jacket**

100% Polyester

XS, S, M, L, XL, XXL, 3XL, 4XL

Result Core

XS, S, M, L, XL, XXL, 3XL, 4XL

BLACK/BLACK | NAVY/NAVY

XS, S, M, L, XL, XXL, 3XL

BLACK/ORANGE | FROST GREY/BLACK | NAVY/LIME
ROYAL/NAVY

Füllung: 160 g/m² Polyester | Wasserabweisend und winddicht | Neutrales Etikett im Kragen für einfache Veredelung bzw. Personalisierung | Weiche, elastische Bündchen und Saum | Innenfutter und Details in Kontrastfarbe | Reflektierende Details im Hüftbereich seitlich | Integrierte Kapuze | Durchgehender Reißverschluss an der Vorderseite | Reißverschlusstaschen | Anhänger | Zum Veredeln geeignet - Ohne Markenlabel | Veredelungszugang mit Reißverschluss innen im Brustbereich links



B&C COLLECTION

BCJG001 | JG001 **#Reset Puffer**

Oberstoff + Futter: 100% Nylon, Wattierung: 100% Polyester

XS, S, M, L, XL, XXL, 3XL, 4XL

B&C COLLECTION

XS, S, M, L, XL, XXL, 3XL, 4XL

BLACK | NAVY

XS, S, M, L, XL, XXL, 3XL

RED | ROYAL BLUE

Gender Neutral | Außenmaterial: 100% recyceltes Nylon (Taft 380), Polsterung: 100% recycelter Polyester in Daunenoptik (Taft 300 T), Futter: 100% recyceltes Nylon | DWR-Beschichtung (Durable Water Repellent) | Frei von PFAS/Fluorin | Verstellbare abnehmbare Kapuze mit gepolstertem Stehkragen | Durchgehende Windschutzpatte innen | 1x1-Ripp-Bündchen mit Elasthan-Anteil | Zwei Fronttaschen mit Reißverschluss | Kein Label









RT910 | R910X **Recycled Hooded Padded Parka**

Außen: 100% Nylon, Futter und Füllung: 100% Polyester

XS, S, M, L, XL, XXL, 3XL

220 g/m² Result Genuine Recycled

BLACK | NAVY | ROYAL

Außenmaterial: 100% recyceltes Nylon, Wattierung + Futter: 100% recycelter Polyester | Leicht, wasserabweisend, atmungsaktiv, winddicht | Gepolsterte und gebundene elastische Kapuze | Kragen mit durchgehendem Reißverschluss und Reißverschlussschieber | Modernes Steppdesign | Weiche Wattierung aus Polyester | Elastische Ärmelbündchen | Reißverschlusstaschen | Windschutzleiste innen | Länger geschnitten | Innentasche | Gerader Saum | Aufhänger | Recyceltes Gewebe aus umweltfreundlichen Materialien, hergestellt aus recycelten Plastikflaschen und Industrieabfällen, ist das nachhaltige Gegenstück zu gewöhnlichen Garnen | Hergestellt aus 22 Plastikflaschen (1 Liter) | Recycelbar | Ohne Logo | Veredelungszugang: hinterer Innensaum und linke Brust









RT912 | R912X **Recycled Padded Jacket**

Außen + Futter: 100% Nylon, Füllung: 100% Polyester

XS, S, M, L, XL, XXL, 3XL

260 g/m² Result Genuine Recycled

BLACK | FROST GREY | NAVY

Außenmaterial + Futter: 100% recyceltes Nylon, Wattierung: 100% recycelter Polyester (260 g/m²) | Leicht, wasserabweisend, atmungsaktiv, winddicht | Warme, gepolsterte Jacke mit kontrastierendem horizontalen Einsatz unter den Armen | Kragen mit durchgehendem robustem Reißverschluss, Kinnschutz und Reißverschlussschieber | Schwarze, elastische, eingefasste Manschetten und Saum | Weiche Wattierung aus Polyester | Reißverschlusstaschen | Innentaschen | Aufhänger | Modisches Steppdesign | Recyceltes Gewebe aus umweltfreundlichen Materialien, hergestellt aus recycelten Plastikflaschen und Industrieabfällen, ist das nachhaltige Gegenstück zu gewöhnlichen Garnen | Hergestellt aus 18 Plastikflaschen (1 Liter) | Recycelbar | Ohne Logo





JN1368 | JN1368 **Men´s Winter Short Coat**

100% Polyester
S, M, L, XL, XXL, 3XL

James&Nicholson

BLACK | MILKY BLUE | NAVY | SMOKY GREEN

Voluminös gesteppter Wintermantel aus recyceltem Polyester | Sugenro Füllung unterteilt in große Kammern | Reißverschluss Brusttasche | 2 seitliche Taschen mit Reißverschluss | Durchgehender 2-Wege-Reißverschluss | 2 große Innentaschen | Verstellbare Kapuze | Dreifache Steppnähte | Elastische innenliegende Armbündchen





JN1367 | JN1367 **Ladies´ Winter Short Coat**

100% Polyester
XS, S, M, L, XL, XXL

James&Nicholson

BLACK | MILKY BLUE | NAVY | SMOKY GREEN

Voluminös gesteppter Wintermantel aus recyceltem Polyester | Sugenro Füllung unterteilt in große Kammern | Reißverschluss Brusttasche | 2 seitliche Taschen mit Reißverschluss | Durchgehender 2-Wege-Reißverschluss | 2 große Innentaschen | Verstellbare Kapuze | Dreifache Steppnähte | Elastische innenliegende Armbündchen





TJ9630 | 9630 **Men´s Zepelin Jacket**

100% Polyester
S, M, L, XL, XXL, 3XL, 4XL, 5XL

Tee Jays

S, M, L, XL, XXL, 3XL, 4XL, 5XL

BLACK | DEEP NAVY

S, M, L, XL, XXL, 3XL

DARK OLIVE | SPACE GREY

Innentasche | Hochwertige Front-Reißverschlüsse | Taillierter Schnitt | Wind- und wasserabweisend Oberfläche | 100% Polyester 300T (Futter: 100% Polyester) | Interner Veredelungszugang | Elastische Ärmelabschlüsse | Zwei große Fronttaschen





JN1370 | JN1370 **Men´s Winter Jacket**

100% Polyester
S, M, L, XL, XXL, 3XL

James&Nicholson

BLACK | MILKY BLUE | NAVY | SMOKY GREEN

Voluminös gesteppte Winterjacke aus recyceltem Polyester | Sugenro Füllung unterteilt in große Kammern | 2 seitliche Taschen mit Reißverschluss | Durchgehender 2-Wege-Reißverschluss | 2 große Innentaschen | Verstellbare und abnehmbare Kapuze | Dreifache | Steppnähte | Elastische innenliegende Armbündchen





JN1369 | JN1369 **Ladies´ Winter Jacket**

100% Polyester
XS, S, M, L, XL, XXL

James&Nicholson

BLACK | MILKY BLUE | NAVY | SMOKY GREEN

Voluminös gesteppte Winterjacke aus recyceltem Polyester | Sugenro Füllung unterteilt in große Kammern | 2 seitliche Taschen mit Reißverschluss | Durchgehender 2-Wege-Reißverschluss | 2 große Innentaschen | Verstellbare und abnehmbare Kapuze | Dreifache Steppnähte | Elastische innenliegende Armbündchen





TJ9610 | 9610 **Men´s Hooded Outdoor Crossover Jacket**

100% Polyester
S, M, L, XL, XXL, 3XL

Tee Jays

BLACK/BLACK MELANGE | NAVY/NAVY MELANGE | SPACE GREY/GREY MELANGE

Obermaterial 100 % Ripstop-Polyester (400T) mit 100 % gestricktem Polyester | Wattierung und Futter aus Polyester | Winddicht und wasserabweisend | Taillierter Schnitt | Zwei große Fronttaschen | Innentasche | Elastische Ärmelabschlüsse | Umgekehrte Reißverschlüsse | Kapuze und Saum einstellbar | Geeignet zum Besticken

NEW



L04444 | 04444 **Men´s Stream Lightweight Hooded Padded Jacket**

100% Polyester
S, M, L, XL, XXL, 3XL

SOL´S

BLACK FRENCH NAVY

Außenmaterial und Futter: recycelter Polyester, Füllung: Polyesterdaunen | Verschluss vorne und Seitentaschen mit farblich abgestimmtem Nylon-Reißverschluss | Farblich abgestimmte Schieber aus Metall mit schwarzen Reißverschlussschiebern | Kapuze mit elastischem Abschluss | Elastische Ton-in-Ton-Schrägbandeinfassung an Bündchen und Saum

L04445 | 04445 **Women´s Stream Lightweight Hooded Padded Jacket**

100% Polyester
S, M, L, XL, XXL

SOL´S

BLACK FRENCH NAVY

Außenmaterial und Futter: recycelter Polyester, Füllung: Polyesterdaunen | Verschluss vorne und Seitentaschen mit farblich abgestimmtem Nylon-Reißverschluss | Farblich abgestimmte Metall-Schlitten mit schwarzen Reißverschluss-Schiebern | Kapuze mit elastischem Abschluss | Elastische Ton-in-Ton-Schrägbandeinfassung an Bündchen und Saum







RY5080 | PK5080 **Parka Jacket Nepal**

100% Polyester

S, M, L, XL, XXL, 3XL

Roly

BLACK 02 | DARK GREEN BROWN 38 | DARK LEAD 46 | DARK SAND 219 | NAVY BLUE 55

Obermaterial: 100% Polyester, Taft, 110 g/m²; Wattierung: 100% Polyester, 160 g/m²; Futter: 100% Polyester, Taft, 65 g/m² | Wattierter Sportparka | Kapuze mit Schirm | 2-Wege-Frontreißverschluss mit passendem Puller und Kinnschutz | Elastische Ärmelabschlüsse | Zwei Seitentaschen mit Reißverschluss | Brusttasche links innen | Veredelungszugang | Tragetasche inklusive





RY5090 | RA5090 **Men´s Norway Jacket**

100% Polyester

S, M, L, XL, XXL, 3XL

290 g/m² Roly

BLACK 02 | DARK NAVY 45 | ELECTRIC BLUE 99 | NAVY BLUE 55

Oberstoff: 100% Polyester, 300 Taffeta; Futter: 100% Polyester, Taffeta 290; Wattierung: 100% Polyester, 150 g/m² | Steppjacke mit anliegender Kapuze mit federleichter und softer Wattierung | Durchgehender, verdeckter Reißverschluss Ton-in-Ton mit Kinnschutz | Zwei Seitentaschen mit Reißverschluss | Elastische und gleichfarbige Stoffeinfassung an Armbündchen, Saum und Kapuze | Innenfutter in Kontrastfarbe | Steppjacke mit federleichter und softer Wattierung gefüttert | Wind- und Wasserabweisend





RY5091 | RA5091 **Women´s Norway Jacket**

100% Polyester

S, M, L, XL, XXL

290 g/m² Roly

BLACK 02 | FUCHSIA 40 | NAVY BLUE 55

Oberstoff: 100% Polyester, 300 Taffeta; Futter: 100% Polyester, Taffeta 290; Wattierung: 100% Polyester, 150 g/m² | Steppjacke mit anliegender Kapuze mit federleichter und softer Wattierung | Durchgehender, verdeckter Reißverschluss Ton-in-Ton mit Kinnschutz | Zwei Seitentaschen mit Reißverschluss | Elastische und gleichfarbige Stoffeinfassung an Armbündchen, Saum und Kapuze | Innenfutter in Kontrastfarbe | Steppjacke mit federleichter und softer Wattierung gefüttert | Taillierter Fit | Wind- und Wasserabweisend





RY5094 | RA5094 **Men´s Finland Jacket**

100% Polyester

S, M, L, XL, XXL, 3XL

290 g/m² Roly

ARMY GREEN 15 | BLACK 02 | BLACK MELANGE 243 | CURRY YELLOW 172 | EBONY 231 | ELECTRIC BLUE 99 | NAVY BLUE 55 | PLUM RED 643 | RED 60 | STORM BLUE 170

Außenseite: 100% Polyester, 300T; Innenseite: 100% Polyester; Watte: 100% Polyester | Steppjacke mit federleichter und softer Wattierung gefüttert | Durchgehender, verdeckter Reißverschluss Ton-in-Ton mit Kinnschutz | Zwei Seitentaschen mit Reißverschluss | Elastische und gleichfarbige Stoffeinfassung an Kragen, Ärmelbündchen und Saum | Innenfutter in Kontrastfarbe | Steppjacke mit federleichter und softer Wattierung gefüttert | Wasser- und Windabweisend |







EASY CARE

JN772 | JN772 **Men´s Knitted Hybrid Jacket**

100% Polyester, Futter: 100% Polyamid

S, M, L, XL, XXL, 3XL

280 g/m² James&Nicholson

GREY MELANGE/ANTHRACITE MELANGE | KIWI MELANGE/ANTHRACITE MELANGE | LIGHT MELANGE/ANTHRACITE MELANGE | ROYAL MELANGE/ANTHRACITE MELANGE

Weiches, wärmendes, pflegeleichtes Material in Melange-Optik | Vorder-, Rückenteil und Kapuze in gestepptem Karodesign | Kontrastfarbene Flatlocknähte am Ärmel | Kapuze mit innenliegender Weitenregulierung | Durchgehend hinterlegter Reißverschluss | Zwei seitliche Taschen mit Reißverschluss und zwei Innentaschen







EASY CARE

JN771 | JN771 **Ladies´ Knitted Hybrid Jacket**

100% Polyester, Futter: 100% Polyamid

S, M, L, XL, XXL

280 g/m² James&Nicholson

GREY MELANGE/ANTHRACITE MELANGE | KIWI MELANGE/ANTHRACITE MELANGE | LIGHT MELANGE/ANTHRACITE MELANGE | PINK MELANGE/ANTHRACITE MELANGE | ROYAL MELANGE/ANTHRACITE MELANGE

Weiches, wärmendes, pflegeleichtes Material in Melange-Optik | Vorder-, Rückenteil und Kapuze in gestepptem Karodesign | Kontrastfarbene Flatlocknähte am Ärmel | Kapuze mit innenliegender Weitenregulierung | Durchgehend hinterlegter Reißverschluss | Zwei seitliche Taschen mit Reißverschluss und zwei Innentaschen | Taillierter Schnitt







EASY CARE



JN1820 | JN1820 **Men´s Hybrid Jacket**

100% Polyester

XS, S, M, L, XL, XXL, 3XL, 4XL, 5XL, 6XL

280 g/m² James&Nicholson

BLACK/BLACK | BLACK/NEON ORANGE | BLACK/NEON YELLOW | CARBON/CARBON | NAVY/NAVY

Oberstoff + Futterstoff: recyceltes Polyester, Wattierung: Polyester | Softshell-Jacke im attraktiven Materialmix | Pflegeleichtes 2-Lagen Softshell-Material kombiniert mit gesteppten Einsätzen im Vorder- und Rückenteil | Wasser- und schmutzabweisend durch BIONIC-FINISH®ECO | Wärmende DuPont™Sorona® Wattierung | Stehkragen | Durchgehend unterlegter 2-Wege Reißverschluss mit Windschutzblende und Kinnschutz | Weitenregulierung am Saum | Seitentaschen und Brusttasche mit Reißverschluss, eine Innentasche mit Klettverschluss | Reflektions-Elemente (keine Schutzfunktion, keine PSA) an Vorder- und Rückenteil | Reißverschluss zur Rückenveredelung | YKK-Reißverschlüsse











MY810 | MY810 **my mate - Unisex Hybrid Jacket**

Hauptmaterial: 80% Baumwolle / 20% Polyester, Vordere Seite + Kapuze: 100% Polyester

XS, S, M, L, XL, XXL, 3XL

300 g/m² Miners mate

BLACK | BURGUNDY | GREY SOLID | NAVY | OLIVE

Gesteppte Hybrid Jacke | Classic fit | 3-lagige Sweatware an Ärmel und Rücken, innen weich angeraut mit einer 100% Baumwoll-Oberfläche | YKK Nylon Reißverschluss vorne | Seitentaschen mit YKK Reißverschluss | Abnehmbare Kapuze | 2x1 Ripp an Ärmel- und Bundabschluss | Entfernbares miners mate Etikett | Neutrales Größenetikett im Bund, seitlich versetzt | Einlaufvorbehandelt und Enzymgewaschen





Z140 | R-140M-0 Men´s Softshell Jacket

92% Polyester / 8% Elasthan

XS, S, M, L, XL, XXL, 3XL, 4XL

340 g/m² Russell

XS, S, M, L, XL, XXL, 3XL, 4XL

BLACK | BOTTLE GREEN | CLASSIC RED | FRENCH NAVY | TITANIUM (SOLID)

XS, S, M, L, XL, XXL

AZURE BLUE

Atmungsaktives, 3-lagiges Softshell-Material | Winddicht und wasserabweisend (5.000 mm) | Seitentaschen und Brusttasche mit Innenfutter sowie umgekehrten Reißverschlüssen mit Zugband | Reißverschluss mit Regenblende und Reißverschluss-Schutz am Kragen | Kordelzug im Saum, verlängertes Rückenteil und individuell verstellbare Ärmelabschlüsse | Mit dem Außengewebe verbundenes Microfleece-Futter | Trocknergeeignet bei niedriger Temperatur | Waschbar bis 40 °C





JN1130 | JN1130 Men´s Promo Softshell Jacket

100% Polyester

S, M, L, XL, XXL, 3XL

280 g/m² James&Nicholson

BLACK/BLACK | GREEN/NAVY | IRON GREY/RED | NAUTIC BLUE/NAVY | NAVY/NAVY | RED/BLACK | WHITE/WHITE

Angenehmes, weiches, 2-lagiges Softshell-Material | Wasserabweisend, winddicht, atmungsaktiv | Innenseite aus weichem Microfleece | Durchgehend hinterlegter Front-Reißverschluss mit Kinnschutz | Zwei seitliche Taschen mit Reißverschluss, zwei Innentaschen | Elastische Einfassung am Ärmel





RT121 | R121M Classic Soft Shell Jacket

Außen: 93% Polyester / 7% Elasthan, Mittelschicht: 100% Polyurethan, Innen: 100% Polyester

S, M, L, XL, XXL, 3XL, 4XL

320 g/m² Result

S, M, L, XL, XXL, 3XL, 4XL

BLACK | BOTTLE | NAVY | WORKGUARD GREY

S, M, L, XL, XXL, 3XL

GREY | RED

S, M, L, XL, XXL

AZURE

Wasserdicht (Verbundmaterial) bis 8.000 mm, winddicht und atmungsaktiv (1.000 g/m² / 24h) | 3-lagiger, wasserdichter Verbundstoff (320 g/m²) mit 8.000 mm Wassersäule | Außenschicht: 93% Polyester und 7% Elasthan | Mittelschicht: Thermoplastische Polyurethan-Membran | Innenschicht: Microfleece für noch mehr Wärme | Durchgehender YKK-Reißverschluss an der Vorderseite mit Windschutzleiste innen | Zwei Seitentaschen mit Reißverschluss, eine Brusttasche mit Reißverschluss, zwei große Innentaschen und eine Handy-Innentasche | Verstellbarer Gummizug im Saum | Dekorative Passe an Vorder- und Rückseite | Modisch geschnitten mit verlängertem Rücken | Weiches, extrem dehnfähiges Material und bequemer, aktiver Schnitt | Veredelungszugang: mittiger Reißverschluss innen an der Schulter |





GENUINE recycled by Result







RT231 | R231M

Men's Printable Softshell Jacket with Recycled Fleece Inner

100% Polyester
S, M, L, XL, XXL, 3XL, 4XL
280 g/m²
Result Genuine Recycled

BLACK/BLACK	BLACK/ORANGE
CHARCOAL/BLACK	NAVY/NAVY
NAVY/ROYAL	PURPLE/BLACK
RED/BLACK	VIVID GREEN/BLACK
WHITE/BLACK	YELLOW/BLACK

Wasser abweisend | Atmungsaktiv | Windproof | Schnell trocknend | Besatz innen an Schulter verbirgt die Stickerei am Nacken | Elasthanfreies, gekräuseltes, leicht zu bedruckendes Stretch-Garn | Microfleece-Futter für zusätzliche Wärme | YKK-Reißverschluss am Kragen mit Kinnschutz | Elastische Ärmelbündchen | Dekorative Ziernähte | Taschen mit Reißverschluss | Schwarze Reißverschluss-Anhänger | Waschbar bis 60 °C | Abreißetikett



GENUINE recycled by Result





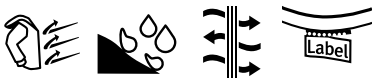

RT231F | R231F

Women´s Printable Softshell Jacket with Recycled Fleece Inner

100% Polyester
XS (8/34), S (10/36), M (12/38), L (14/40), XL (16/42), XXL (18/44)
280 g/m²
Result Genuine Recycled

BLACK/BLACK	BLACK/ORANGE
CHARCOAL/BLACK	NAVY/NAVY
NAVY/ROYAL	PURPLE/BLACK
RED/BLACK	VIVID GREEN/BLACK
WHITE/BLACK	YELLOW/BLACK

Wasser abweisend | Atmungsaktiv | Windproof | Schnell trocknend | Besatz innen an Schulter verbirgt die Stickerei am Nacken | Elasthanfreies, gekräuseltes, leicht zu bedruckendes Stretch-Garn | Microfleece-Futter für zusätzliche Wärme | YKK-Reißverschluss am Kragen mit Kinnschutz | Elastische Ärmelbündchen | Dekorative Ziernähte | Taschen mit Reißverschluss | Schwarze Reißverschluss-Anhänger | Waschbar bis 60 °C | Abreißetikett | Taillierte Passform





BCJG005 | JG005 **Reset Softshell**

100% Polyester, Futter: 100% TPU

XS, S, M, L, XL, XXL, 3XL

300 g/m² B&C COLLECTION

BLACK | NAVY | RED

Gender Neutral | 3Lr® – vollständig recyceltes, 3-lagiges Softshell-Material: Außenschicht: 94% recycelter Polyester / 6% Elasthan, Mittelschicht: 100% recyceltes, thermoplastisches Polyurethan (TPU), wasserdichte und atmungsaktive Membran: wasserdicht bis 10.000 mm, atmungsaktiv bis 3000 mvp, winddicht, innen: Anti-Pilling-Mikrofleece aus 100% recyceltem Polyester | DWR-Beschichtung (Durable Water Repellent) | Frei von PFAS/Fluorin | Windschutz | Innenfutter aus Microfleece | Hoher Kragen | Verlängerte Rückseite, verstellbarer Saum und verstellbare Bündchen | Zwei Taschen mit Reißverschluss | Kein Label | 4-Wege-Stretch-Material | Leicht





BCJUI62 | JUI62 **Men´s Jacket Softshell ID.701**

96% Polyester / 4% Elasthan

S, M, L, XL, XXL, 3XL

300 g/m² B&C COLLECTION

ATOLL/GHOST GREY | BLACK/BLACK | DARK GREY (SOLID)/NEON ORANGE | NAVY/NEON GREEN | RED/WARM GREY | WHITE/WHITE

Außenschicht: 2-lagiges Softshell aus 96% Polyester und 4% Elasthan | Innenschicht: Antipilling-Microfleece aus 100% Polyester in Kontrastfarbe | 2-lagige Softshelljacke mit bequemer, ergonomischer Passform | Wasserabweisender und atmungsaktiver 2-Wege-Stretch | Längerer Saum und hoher Kragen für optimalen Wärmeschutz | Zahlreiche Einsatzmöglichkeiten dank moderner Optik | Stoff für alle Drucktechnologien und zum Besticken geeignet | Zwei Einschubtaschen mit Reißverschluss und „Reißverschluss-Garage“, zwei Innentaschen | B&C Collection ist Mitglied der Fair Wear Foundation | Farbe White für den Sublimationsdruck geeignet

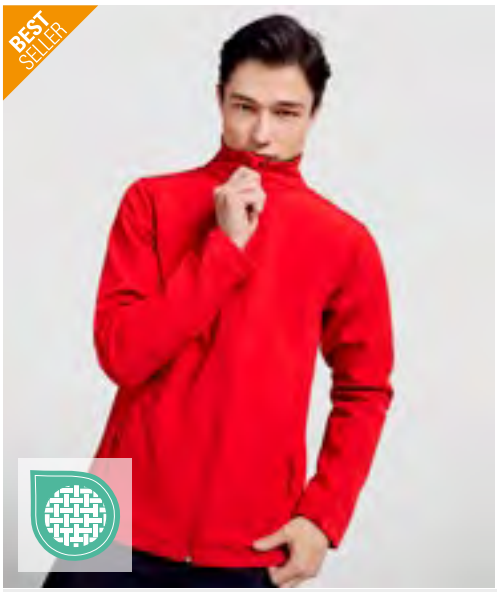



RY6436 | SS6436 **Men´s Nebraska Softshell Jacket**

Außen: 92% Polyester / 8% Elasthan, Innen: 100% Polyester

S, M, L, XL, XXL, 3XL, 4XL

300 g/m² Roly

S, M, L, XL, XXL, 3XL, 4XL

BLACK 02 | NAVY BLUE 55

S, M, L, XL, XXL, 3XL

AQUAMARINE 236 | BOTTLE GREEN 56 | LIME PUNCH 235 | RED 60 | ROYAL BLUE 05

Außen: 92% Polyester / 8% Elasthan, Innen: 100% Polyester extra warmes Mikrofleece, 300 g/m² | Softshell Jacke, 2-lagig | Durchgehender Reißverschluss Ton-in-Ton mit Kinnschutz und Puller | Innenfutter aus warmen Microfleece | Drei äußere Taschen mit Reißverschluss Ton-in-Ton | Verstellbare Manschetten mit Klettverschluss | Elastischer Kordelzug mit Stopper im Saum | Wind- und Wasserabweisend |





RY6432 | SS6432 **Men´s Antartida Softshell Jacket**

Außen: 92% Polyester / 8% Elasthan, Innen: 100% Polyester

S, M, L, XL, XXL, 3XL

300 g/m² Roly

BLACK 02 | BOTTLE GREEN 56 | NAVY BLUE 55 | PEARL WHITE 011 | RED 60 | ROYAL BLUE 05

Außen: 92% Polyester / 8% Elasthan, Innen: 100% Polyester extra warmes Mikrofleece, 300 g/m² | Softshell Jacke, 2-lagig | Durchgehender, kontrastfarbiger Reißverschluss mit Kinnschutz und Puller | Innenfutter aus warmen Microfleece | Quernaht über der Brust | Drei äußere Taschen mit Reißverschluss in Kontrastfarbe | Klettverschluss an den Bündchen | Elastischer Kordelzug mit Stopper im Saum | Wassersäule 1000 mm | Wind- und Wasserabweisend



SOL'S
the fair spirit

L03827 | 03827 **Men´s Falcon Zipped Softshell Jacket**

94% Polyester / 6% Elasthan, Innen: 100% Polyester
S, M, L, XL, XXL, 3XL, 4XL
270 g/m² SOL´S

ABYSS BLUE | BLACK | CHARCOAL GREY (SOLID) | FOREST GREEN
PEPPER RED | ROYAL BLUE 241

Recyceltes Polyester / Elasthan – drei Lagen, Fleece innen: 100% Polyester | Nachhaltiges Material | Softshell 270 | Bequemer Schnitt | Reißverschluss-Öffnung | Zwei seitliche Taschen und eine Brusttasche mit Reißverschluss | Kontrastfarbene Reißverschlüsse | Elastisches Formband am Armabschluss und Saum | TearAway-Label

L03828 | 03828 **Women´s Falcon Zipped Softshell Jacket**

94% Polyester / 6% Elasthan, Innen: 100% Polyester
S, M, L, XL, XXL, 3XL
270 g/m² SOL´S

ABYSS BLUE | BLACK | CHARCOAL GREY (SOLID) | FOREST GREEN
PEPPER RED | ROYAL BLUE 241

Recyceltes Polyester / Elasthan – drei Lagen, Fleece innen: 100% Polyester | Nachhaltiges Material | Softshell 270 | Bequemer Schnitt | Reißverschluss-Öffnung | Zwei seitliche Taschen und eine Brusttasche mit Reißverschluss | Kontrastfarbene Reißverschlüsse | Elastisches Formband am Armabschluss und Saum | TearAway-Label

JACKEN - SOFT SHELL

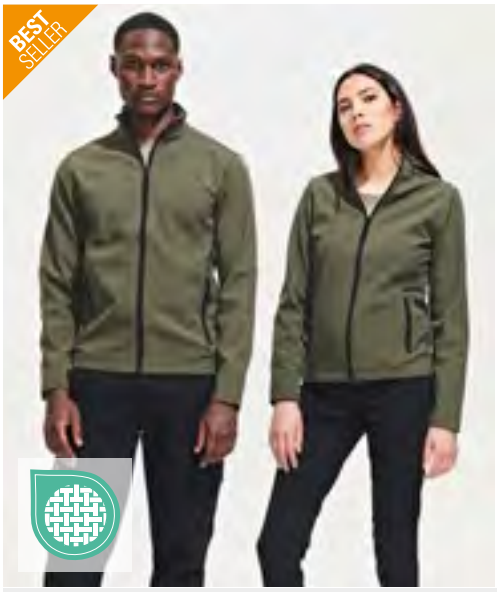



L837 | 01195 **Men´s Softshell Zip Jacket Race**

96% Polyester / 4% Elasthan

S, M, L, XL, XXL, 3XL, 4XL

280 g/m² SOL´S

S, M, L, XL, XXL, 3XL, 4XL

BLACK | FRENCH NAVY

S, M, L, XL, XXL, 3XL

ARMY | BOTTLE GREEN | PEPPER RED | ROYAL BLUE 241

2 Reißverschluss-Seitentaschen | 2-lagig





RG642 |TRA642 **Uproar Softshell Jacket**

96% Polyester / 4% Elasthan

XS, S, M, L, XL, XXL, 3XL, 4XL, 5XL, 6XL

270 g/m² Regatta Professional

XS, S, M, L, XL, XXL, 3XL, 4XL, 5XL, 6XL

BLACK/BLACK | NAVY/NAVY

S, M, L, XL, XXL, 3XL

CLASSIC RED/SEAL GREY (SOLID)

S, M, L, XL, XXL, 3XL, 4XL

NEW ROYAL | SEAL GREY (SOLID)/SEAL GREY (SOLID)

2 untere Taschen mit Reißverschluss | Softshell-Stretchmaterial, innen warm angeraut | Dauerhaft wasserabweisendes Finish | Windbeständiges und schnell trocknendes Material | Verstellbarer Gummizug im Saum







RG628 |TRA628 **Ablaze Printable Softshell Jacket**

100% Polyester

XS, S, M, L, XL, XXL, 3XL, 4XL, 5XL

265 g/m² Regatta Professional

XS, S, M, L, XL, XXL, 3XL, 4XL, 5XL

BLACK/BLACK | NAVY/NAVY

S, M, L, XL, XXL, 3XL

BLACK/CLASSIC RED | CLASSIC RED/BLACK

DARK SPRUCE/BLACK | EXTREME GREEN/BLACK

FRENCH BLUE/NAVY | NAVY/FRENCH BLUE

NEW ROYAL/BLACK | SEAL GREY (SOLID)/BLACK

Softshell-Gewebe mit angerauter Innenseite | 2-lagiges Softshell-Gewebe | Bedruckbares Softshell-Gewebe | Windabweisendes Membranmaterial | Ideal für Sieb-, Transfer- und Vinyldruck | Dauerhaft wasserabweisendes Finish | Reißverschlussabdeckung innen | 2 untere Taschen | Dieses Produkt hat kein externes Logo-Branding | Cut-out-Etikett |











RT911 | R911M

Men´s Recycled 3-Layer Printable Hooded Softshell Jacket

100% Polyester
S, M, L, XL, XXL, 3XL, 4XL
290 g/m²
Result Genuine Recycled

BLACK

Außenschicht: 100% recycelter Polyester; Mittelschicht: wasserdichte (8000 mm), atmungsaktive (3000 g) und winddichte TPU-Membran, Innenschicht: 100% recyceltes Polyester-Mikrofleece | 3-lagiges, mechanisches Garn | Strapazierfähiges Softshell-Material mit Kapuze aus festem recyceltem Material | Umweltfreundlicher YKK- und NATULON®-Reißverschluss vorne und an den Taschen | Kragen mit durchgehendem Reißverschluss, Kinnschutz und Reißverschlussschieber | Mikrofleecefutter für zusätzliche Wärme | Elastische Ärmelbündchen und Saum | Dekorative Ziernähte | Verstellbare Kapuze | Reißverschlusstaschen | Innentaschen | Aufhänger | Recyceltes Gewebe aus umweltfreundlichen Materialien, hergestellt aus recycelten Plastikflaschen und Industrieabfällen, ist das nachhaltige Gegenstück zu gewöhnlichen Garnen | Hergestellt aus 23 Plastikflaschen (1 Liter) | Recycelbar | Ohne Logo









RT911F | R911F

Women´s Recycled 3-Layer Printable Hooded Softshell Jacket

100% Polyester
XS, S, M, L, XL, XXL
290 g/m²
Result Genuine Recycled

BLACK

Außenschicht: 100% recycelter Polyester; Mittelschicht: wasserdichte (8000 mm), atmungsaktive (3000 g) und winddichte TPU-Membran, Innenschicht: 100% recyceltes Polyester-Mikrofleece | 3-lagiges, mechanisches Garn | Strapazierfähiges Softshell-Material mit Kapuze aus festem recyceltem Material | Umweltfreundlicher NATULON®-Reißverschluss vorne und an den Taschen | Kragen mit durchgehendem Reißverschluss, Kinnschutz und Reißverschlussschieber | Mikrofleecefutter für zusätzliche Wärme | Elastische Ärmelbündchen und Saum | Dekorative Ziernähte | Verstellbare Kapuze | Reißverschlusstaschen | Innentaschen | Aufhänger | Taillierte Passform | Recyceltes Gewebe aus umweltfreundlichen Materialien, hergestellt aus recycelten Plastikflaschen und Industrieabfällen, ist das nachhaltige Gegenstück zu gewöhnlichen Garnen | Hergestellt aus 19 Plastikflaschen (1 Liter) | Recycelbar | Ohne Logo









RG701 | TRA701 **Venturer 3-Layer Printable Hooded Softshell Jacket**

100% Polyester
S, M, L, XL, XXL, 3XL
300 g/m²
Regatta Professional

BLACK/BLACK | BLACK/CLASSIC RED | NAVY/FRENCH BLUE
NAVY/NAVY | SEAL GREY/BLACK

3-lagige Membran aus warmem, gewebtem Softshell-XPT-Gewebe, wasserdicht und atmungsaktiv | Vollständig bedruckbares Außengewebe mit windabweisender Innenmembran | Abnehmbare Softshell-Kapuze, verstellbare Schnürsenkel am Gesicht und Versteller an den Ärmelabschlüssen | Zwei tief angesetzte Reißverschluss-Taschen und eine Reißverschluss-Brusttasche | Fleece an Innenseite









RT230M | R230M **Men´s TX Performance Hooded Soft Jacket**

Außen: 93% Polyester / 7% Elasthan, Innen: 100% Polyester
S, M, L, XL, XXL, 3XL
320 g/m²
Result Core

BLACK/GREY | NAVY/ROYAL | RED/BLACK
VIVID GREEN/BLACK

3-lagiges Verbundmaterial aus: Mittelschicht: wasserdichte (8.000 mm), atmungsaktive (1.000 g/m² / 24h) und winddichte TPU-Membran | Windschutzleiste innen | Dekorative Passe an Rückseite | Durchgehender Reißverschluss an der Vorderseite | Front und Brusttasche mit Reißverschluss | Abnehmbare, regulierbare Kapuze | Innenschicht aus Microfleece für zusätzliche Wärme | Weiches, extrem dehnfähiges Material und bequemer, aktiver Schnitt |



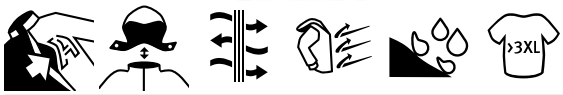

HRM1101 | 1101 **Men´s Hooded Soft-Shell Jacket**

Außenmaterial: 97% Polyester / 3% Elasthan, Innenmaterial: 100% Polyester
S, M, L, XL, XXL, 3XL, 4XL, 5XL
300 g/m²
HRM

BLACK | DARK GREY | NAVY
RED | ROYAL BLUE

Weiches, atmungsaktives und witterungsbeständiges Mischgewebe | Innenseiten hochwertiges Micro-Polarfleece | Hochwertig verarbeitet, modernes, zeitloses Design, modische Passform | 3-lagig | Winddicht, atmungsaktiv und wasserabweisend | 5000 mm Wassersäule | Abnehmbare Kapuze, Kapuzenbefestigung mit Reißverschluss und zwei seitlichen Druckknöpfen | Beide Seitentaschen, Ärmeltasche links und die linke Innentasche sind mit Kontrast-Reißverschlüssen, Zipperpullern und Zippergarage ausgestattet | Veredelungszugang in der linken Innenseite | Ärmelweite mit Klettverschluss und Saumweite mit elastischem Kordelzug verstellbar, runder Saum





L04450 | 04450 **Women´s Falcon Padded Jacket**

Außen: 94% Polyester / 6% Elasthan, Innen: 100% Polyester

S, M, L, XL, XXL, 3XL

SOL´S

ABYSS BLUE | BLACK | CHARCOAL GREY (SOLID) | ROYAL BLUE 241

Aus recyceltem Polyester | Dreilagiges Softshell-Gewebe | Wasserdichte und atmungsaktive 5000-mm-Membran | Vollständig wattierte Softshelljacke für den Winter | Kapuze mit elastischem Abschluss | Vorderverschluss, Seiten- und Brusttaschen mit schwarzem, wasserdichtem Nylon-Reißverschluss | Drei Innentaschen | Reißverschluss zur individuellen Anpassung | Elastische Ton-in-Ton-Schrägbandeinfassung an Bündchen und Saum

L04449 | 04449 **Men´s Falcon Padded Jacket**

Außen: 94% Polyester / 6% Elasthan, Innen: 100% Polyester

S, M, L, XL, XXL, 3XL, 4XL

SOL´S

ABYSS BLUE | BLACK | CHARCOAL GREY (SOLID) | ROYAL BLUE 241

Aus recyceltem Polyester | Dreilagiges Softshell-Gewebe | Wasserdichte und atmungsaktive 5000-mm-Membran | Vollständig wattierte Softshelljacke für den Winter | Kapuze mit elastischem Abschluss | Vorderverschluss, Seiten- und Brusttaschen mit schwarzem, wasserdichtem Nylon-Reißverschluss | Drei Innentaschen | Reißverschluss zur individuellen Anpassung | Elastische Ton-in-Ton-Schrägbandeinfassung an Bündchen und Saum

JACKEN - SOFT SHELL, HOODED





BCJG006 | JG006 **Reset Hooded Softshell**

100% Polyester, Futter: 100% TPU

XS, S, M, L, XL, XXL, 3XL, 4XL, 5XL

300 g/m² B&C COLLECTION

XS, S, M, L, XL, XXL, 3XL, 4XL, 5XL

BLACK | NAVY

XS, S, M, L, XL, XXL, 3XL

RED | ROYAL BLUE

Gender Neutral | 3Lr® – vollständig recyceltes, 3-lagiges Softshell-Material: Außenschicht: 94% recycelter Polyester / 6% Elasthan, Mittelschicht: 100% recyceltes, thermoplastisches Polyurethan (TPU), wasserdichte und atmungsaktive Membran: wasserdicht bis 10.000 mm, atmungsaktiv bis 3000 mvp, winddicht, innen: Anti-Pilling-Mikrofleece aus 100% recyceltem Polyester | DWR-Beschichtung (Durable Water Repellent) | Frei von PFAS/Fluorin | Fixierte dreiteilige verstellbare Kapuze mit Kinnschutz | Verlängerte Rückseite, verstellbarer Saum und verstellbare Bündchen | Zwei Taschen mit Reißverschluss | Kein Label | 4-Wege-Stretch-Material | Leicht







BCJM950 | JM950 **Men´s Hooded Softshell**

Außen: 94% Polyester / 6% Elasthan, Innen + Futter: 100% Polyester

S, M, L, XL, XXL, 3XL

340 g/m² B&C COLLECTION

AZURE | BLACK | DARK GREY (SOLID) | NAVY

RED | WHITE

3-lagige Softshell-Jacke | Abnehmbare Balaclava-Kapuze mit verstellbarem Kordelzug und modischen Stoppern | Perfekter Arm- und Ellbogenzuschnitt | Durchgehender Reißverschluss mit Kinnschutz | Durchgehende Windschutzleiste innen aus Softshell-Material | Zwei seitliche Fronttaschen mit Reißverschluss | 1 Front-Brusttasche | Eingesetzte Ärmel | Ärmelbund mit Klettverschlüssen und geprägtem Plastik-Zug | Flachnähte für mehr Tragekomfort | Verstellbarer Bund unten mit elastischem Kordelzug | Verlängerter Rücken | Einfacher Veredelungszugang mit Reißverschluss auf linker Brustseite | Wasserdicht (5.000 mm Wassersäule) | B&C Collection ist Mitglied der Fair Wear Foundation | Farbe White für den Sublimationsdruck geeignet







E7850 | 7850 **Men´s Softshell Jacket**

95% Polyester / 5% Elasthan

S, M, L, XL, XXL, 3XL, 4XL, 5XL

310 g/m² Promodoro

BLACK | FIRE RED | HEATHER GREY | NAVY

ROYAL | STEEL GREY (SOLID)

Abnehmbare und volumenregulierbare Kapuze | Wasserdichte Reißverschlüsse | Kinnschutz | Napoleontasche | Ärmeltasche | Verstellbare Armabschlüsse mit Klettverschluss | Tunnelzug am Saum mit Kordelstopper innen | Verlängertes Rückenteil mit abgerundetem Saum | Zwei Seitentaschen mit Reißverschluss | Eingenähter Schlüsselanhänger in Seitentasche | Reflektierende Paspeln und Reißverschluss-Anhänger | Teilungsnähte | Neutrales Grössenetikett | Atmungsaktiv | Wasserdicht 8.000 mm | Softshell-Bonded-Fleece bi-elastisch | Außenmaterial: 95% Polyester / 5% Elasthan | Innenmaterial: 100% Polyester







E7860 | 7860 **Men´s Warm Softshell Jacket**

Außen: 95% Polyester / 5% Elasthan, Innen: 100% Polyester

S, M, L, XL, XXL, 3XL, 4XL, 5XL

440 g/m² Promodoro

BLACK | CHARCOAL (SOLID) | KHAKI | NAVY

STEEL GRAY

Softshell-Bonded-Fleece bi-elastisch | Atmungsaktiv | Wasserdicht 8.000 mm | Windabweisend | Abnehmbare und volumenregulierbare Kapuze | Wasserdichte Reißverschlüsse | Kinnschutz | Napoleontasche | Ärmeltasche | Verstellbare Armabschlüsse mit Klettverschluss | Tunnelzug am Saum mit Kordelstopper innen | Verlängertes Rückenteil mit abgerundetem Saum | 2 Seitentaschen mit Reißverschluss | Eingenähter Schlüsselanhänger in Seitentasche | Reflektierende Paspeln und Reißverschlussanhänger | Teilungsnähte | Neutrales Grössenetikett



L04447 | 04447 **Men´s Race Softshell Hooded Jacket**

100% Polyester

S, M, L, XL, XXL, 3XL, 4XL

SOL´S

BLACK | CHARCOAL GREY (SOLID) | FRENCH NAVY | ROYAL BLUE 241

Außenmaterial: recycelter Polyester, Polarfleece-Futter: recycelter Polyester – zwei Schichten | Verschluss vorne und Seitentaschen mit schwarzem Nylon-Reißverschluss | Schwarze Reißverschluss-Schieber | Kapuze mit Kordel | Etwas längerer Rücken

L04448 | 04448 **Women´s Race Softshell Hooded Jacket**

100% Polyester

S, M, L, XL, XXL, 3XL

SOL´S

BLACK | CHARCOAL GREY (SOLID) | FRENCH NAVY | ROYAL BLUE 241

Außenmaterial: recycelter Polyester, Polarfleece-Futter: recycelter Polyester – zwei Schichten | Verschluss vorne und Seitentaschen mit schwarzem Nylon-Reißverschluss | Schwarze Reißverschluss-Schieber | Kapuze mit Kordel | Etwas längerer Rücken

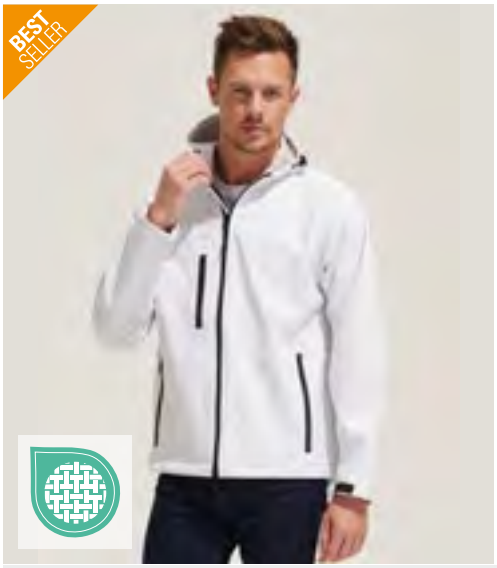



L848 | 46602 **Men´s Hooded Softshell Jacket Replay**

94% Polyester / 6% Elasthan
XS, S, M, L, XL, XXL, 3XL
340 g/m² SOL´S

BLACK | FRENCH NAVY | GREY MELANGE | PEPPER RED
ROYAL BLUE 241 | WHITE

Wasserdichte (8.000 mm) und atmungsaktive Membran | Zwei Seitentaschen und eine Reißverschluss-Brusttasche | Kordelzug an der Taille | Verstellbare Klett-Bündchen | Kapuze mit Kordel |





JN1000 | JN1000 **Men´s Winter Softshell Jacket**

Außen: 95% Polyester / 5% Elasthan, Futter und Wattierung: 100% Polyester
S, M, L, XL, XXL, 3XL, 4XL, 5XL
330 g/m² James&Nicholson

S, M, L, XL, XXL, 3XL, 4XL, 5XL
BLACK | NAVY
S, M, L, XL, XXL, 3XL
AQUA | CARBON | ORANGE | RED

Modische Winter-Softshelljacke für Herren | 3-lagiges Funktionsmaterial mit TPU-Membran | Wind- und wasserdicht (5.000 mm Wassersäule), atmungsaktiv und wasserdampfdurchlässig | Nähte nicht versiegelt | Abzippbare, gefütterte und wattierte Kapuze | Wärmender Fleece-Kragen | Unterarm-Reißverschlüsse für zusätzliche Belüftung | Durchgehende Windschutzblende | Reflektions-Paspel an Schulter und Fronttaschen | Zwei Fronttaschen, eine Brusttasche, innen Brusttasche und Handy-Tasche | 2-Wege-Reißverschluss | Elastische Kordel mit Stopper an Kapuze und Saum | Reißverschluss zur Rückenveredelung





JN1078 | JN1078 **Men´s Maritime Jacket**

100% Polyester
S, M, L, XL, XXL, 3XL
290 g/m² James&Nicholson

BLACK/BLACK/WHITE | IRISH GREEN/NAVY/WHITE | NAUTIC BLUE/NAVY/WHITE
NAVY/NAVY/WHITE | RED/NAVY/WHITE | SUN YELLOW/NAVY/WHITE
WHITE/WHITE/NAVY

Junge Softshell Jacke mit modischen Details | 3 Lagen-Funktionsmaterial mit TPU-Membran | Wind- und wasserdicht (5.000 mm Wassersäule) | Atmungsaktiv | Wasserdampfdurchlässig | Nähte nicht versiegelt | Stehkragen, abknöpfbare Kapuze | 2 seitliche Taschen und 1 Brusttasche mit Reißverschluss | Elastische Kordel mit Stopper an Kapuze und Saum | Reißverschluss zur Veredelung | Reißverschlüsse und seitliches Band in Kontrastfarbe | Ärmelabschluss mit Strickbündchen

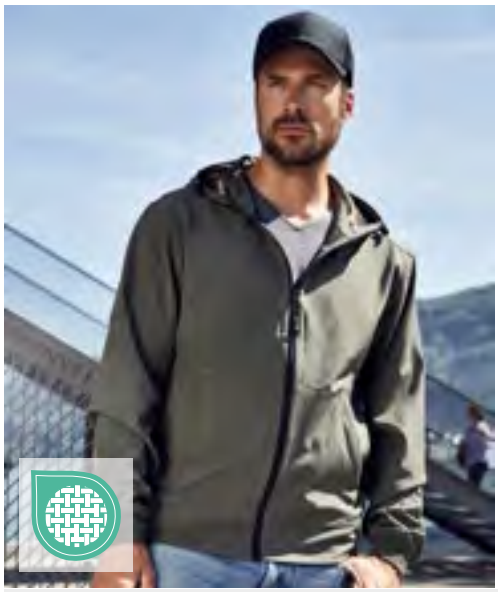



JN1146 | JN1146 **Men´s Hooded Softshell Jacket**

94% Polyester / 6% Elasthan
S, M, L, XL, XXL, 3XL
260 g/m² James&Nicholson

BLACK/BLACK | BLUE/BLACK | LIGHT GREY/BLACK
NAVY/NAVY | OLIVE/CAMOUFLAGE | RED/BLACK

2-lagiges Softshellmaterial mit kontrastfarbiger Innenseite in Netzoptik | Wasser- und schmutzabweisend durch BIONIC-FINISH®ECO | Elastischer Bund und elastische Armbündchen | Aufgesetzte Kängurutasche mit Reißverschluss, eine Innentasche | Angeschnittene Kapuze mit Weitenregulierung | YKK Reißverschlüsse | Leicht taillliert



FL700 | AWB **Dryflip Windbreaker**

100% Polyester
XS, S, M, L, XL, XXL, 3XL

Quikflip

BLACK

Patentierte Quikflip® Rucksack-Umwandlungstechnologie | Leichtes, atmungsaktives 82 g/m² (2,4 oz) Polyestergewebe | Wasserabweisende (600 mm) Innenbeschichtung (nicht als Regenschutz gedacht) | Standard-Rucksackgurte mit doppeltem Kordelzug (nicht verstellbar) | 3-Panel-Scuba-Kapuze mit feinem Netzfutter | Spiral-Reißverschluss mit Gummi-Zipper | Einschubtaschen mit Netzeinsätzen | Leichtes, atmungsaktives Rucksackfutter macht die Gurte in der Kapuzenjacke unsichtbar | Schlaufe in der hinteren Mitte | Elastische Manschetten | Für Herren passen die regulären Größen. Damen sollten den Quikflip eine Größe kleiner wählen






BY016 | BY016 **Windrunner Jacket**

100% Nylon, Futter: 100% Polyester
XS, S, M, L, XL, XXL, 3XL, 4XL, 5XL

Build Your Brand

XS, S, M, L, XL, XXL, 3XL, 4XL, 5XL

BLACK/BLACK | BLACK/RED | BLACK/WHITE
BURGUNDY/BLACK | DARK SHADOW/DARK SHADOW | NAVY/NAVY
U. BEIGE/BLACK

S, M, XL, 3XL, 4XL, 5XL

OLIVE/OLIVE

Set-In-Ärmel | Innenfutter aus Mesh | Neutrales Größenlabel ohne Branding, für Nackendruck geeignet | Ripp-Bündchen am Saum und an den Ärmeln | Kapuze mit einfacher Teilungsnaht | Metall-Ösen an der Kapuze mit runden Kordeln | Seitliche Taschen mit Reißverschluss | Reißverschlüsse an der hinteren Innenseite für einfaches Veredeln der Rück- sowie der Frontseite






JN1132 | JN1132 **Men´s Promo Jacket**

100% Polyester
S, M, L, XL, XXL, 3XL

James&Nicholson

BLACK | BRIGHT BLUE | BRIGHT ORANGE | BRIGHT YELLOW
LIGHT RED | NAVY | SPRING GREEN | WHITE

Leichtes, beschichtetes Polyestergewebe | Wind- und wasserabweisend (600 mm Wassersäule) | Kordel am Saum | Zwei seitliche Einschubtaschen | Kapuze mit Kordel im Kragen integriert | Elastische Armbündchen | Praktisch in der Seitentasche verstaubar, mit Elastikband bequem um die Taille zu tragen






MY1010 | MY1010 **my mate - Unisex Hooded Windbreaker**

100% Polyester
XS, S, M, L, XL, XXL, 3XL
90 g/m²

Miners mate

BLACK | BURGUNDY | GREY SOLID | NAVY
OLIVE

Leichte Kapuzenjacke | Classic fit | Wind- und Wasserabweisend | Verschweißte Innennähte | Kapuze mit Elastischer Kordel | Nahtverdeckter Reißverschluss vorne | Elastischer Gummibund an Ärmel und Saum | Entfernbares miners mate Etikett | Neutrales Größenetikett im Bund, seitlich versetzt



BCJG003 | JG003 #Reset Windbreaker

100% Polyester

XS, S, M, L, XL, XXL, 3XL, 4XL

B&C COLLECTION

XS, S, M, L, XL, XXL, 3XL, 4XL

BLACK | NAVY | RED | ROYAL BLUE

XS, S, M, L, XL, XXL

BOTTLE GREEN | LAKE BLUE | MAGENTA PINK | META ORANGE | POP YELLOW | WHITE

Gender Neutral | Recycelter Polyester-Taft (210T) | DWR-Beschichtung (Durable Water Repellent) | Frei von PFAS/Fluorin | Raglan-Ärmel | Einstellbare dreiteilige Kapuze mit Kordel | Halb-Elastische Ärmelbündchen | Wasserabweisend | Zwei Fronttaschen | In Tasche mit Reißverschluss verstaubar | Kein Label



BCJG004 | JG004 #Reset Lined Windbreaker

100% Polyester

XS, S, M, L, XL, XXL, 3XL, 4XL

B&C COLLECTION

XS, S, M, L, XL, XXL, 3XL, 4XL

BLACK | NAVY

XS, S, M, L, XL, XXL, 3XL

BOTTLE GREEN | DARK GREY (SOLID) | RED | ROYAL BLUE

Gender Neutral | Recycelter Polyester-Taft (210T) | Wasserabweisend | Atmungsaktiv | Leicht | DWR-Beschichtung (Durable Water Repellent) | Frei von PFAS/Fluorin | Verstellbare Kapuze | Ohne Etikett am Hals | Raglan-Ärmel | Zwei Fronttaschen mit Reißverschluss | Halbelastische Ärmelabschlüsse | Verstellbarer Bund unten mit elastischem Kordelzug | Einfacher Veredelungszugang auf Vorder- und Rückeneinsätzen



BCJU800 | JU800 Unisex Jacket Sirocco

100% Nylon

S, M, L, XL, XXL, 3XL

B&C COLLECTION

S, M, L, XL, XXL, 3XL

BLACK | BOTTLE GREEN | NAVY | RED | ROYAL BLUE | WHITE

S, M, L, XL, XXL

ATOLL | GOLD | ORANGE | PIXEL PINK | PIXEL TURQUOISE | PURPLE | REAL GREEN | ULTRA YELLOW

100% Nylon-Taft | Durchgehender Reißverschluss mit Schieber | Im Kragen integrierte Kapuze | Verstellbare Windschutzkapuze | Verstellbarer Bund unten mit elastischem Kordelzug | Falten und Verstauen der Jacke in einer Tasche mit 2-Wege-Reißverschluss | B&C Collection ist Mitglied der Fair Wear Foundation



BCJU801 | JU801 Unisex Jacket Air

Außen: 100% Nylon, Innen: 100% Polyester

S, M, L, XL, XXL, 3XL

B&C COLLECTION

S, M, L, XL, XXL, 3XL

BLACK | NAVY | RED

S, M, L, XL, XXL

BOTTLE GREEN | DARK GREY (SOLID) | ROYAL BLUE | VERY YELLOW | WHITE

100% Nylon-Taft | Durchgehender Reißverschluss mit Schieber | Im Kragen integrierte Kapuze mit Klettverschlüssen | Falten und Verstauen der Jacke in rechte Tasche mit 2-Wege-Reißverschluss | Zwei Fronttaschen mit Reißverschluss | Elastische Ärmelbündchen | Verstellbarer Bund unten mit elastischem Kordelzug | Einfacher Zugang für Veredelung über Reißverschlussöffnung im Futter | B&C Collection ist Mitglied der Fair Wear Foundation









BCJUI60 | JUI60 **Windjacket ID.601**

100% Polyester

S, M, L, XL, XXL, 3XL

B&C COLLECTION

BLACK | DARK GREY (SOLID) | NAVY | ORANGE | RED | WHITE

100% Polyester-Taft (210T) | Durchgehender Reißverschluss mit Schieber | Im Kragen integrierte Kapuze mit Klettverschlüssen | Ergonomische Kapuzenform | Identisches Futter in der Krageninnenseite | Versetzte Nähte an Schultern für mehr Schutz | 2 Fronttaschen mit Schutzklappe | 1 Innentasche für Brieftasche | Elastische Ärmelbündchen | Ergonomisch geschnittene Seitenteile | Verstellbarer Bund unten (mit Kordelzugstoppern) | Einfacher Zugang für Veredelung durch offenes Rückenteil | Einfacher, moderner Look | B&C Collection ist Mitglied der Fair Wear Foundation | Farbe White für den Sublimationsdruck geeignet







BCJW902 | JW902 **Women´s Jacket Sirocco**

100% Nylon

XS, S, M, L, XL, XXL

B&C COLLECTION

ATOLL | BLACK | NAVY | ORANGE | PIXEL PINK | PIXEL TURQUOISE | PURPLE | REAL GREEN | RED | ROYAL BLUE | ULTRA YELLOW | WHITE

100% Nylon-Taft | Durchgehender Reißverschluss mit Schieber | Femininer Schnitt | Zwei Fronttaschen | Im Kragen integrierte Kapuze | Verstellbare Windschutzkapuze | Falten und Verstauen der Jacke in einer Tasche mit 2-Wege-Reißverschluss | Verstellbarer Bund unten mit elastischem Kordelzug | B&C Collection ist Mitglied der Fair Wear Foundation











RT204 | R204X **Windcheater**

100% Polyester

S, M, L, XL, XXL

Result Core

BLACK | BOTTLE | EMERALD GREEN | HOT PINK | NAVY | PURPLE | RED | ROYAL

Atmungsaktive Lüftungseinsätze an der Vorderseite | Rechte Tasche mit Reißverschluss | 190T Polyester mit Acryl-Beschichtung | Wasserabweisend, winddicht und extrem leicht | Elastische Bündchen, Front-Reißverschluss | Zwei Fronttaschen | Versteckte, verstellbare Kapuze im Kragen | Halterung für MP3-Kabel in der rechten Tasche |











RT205 | R205X **Lightweight Jacket**

100% Polyester

XS, S, M, L, XL, XXL

Result Core

BLACK | NAVY | RED

Nähte wasserdicht getaped | 190T Polyester mit StormDri 2.000 mit PU-Beschichtung | Zwei Fronttaschen mit Reißverschluss | Atmungsaktive Lüftungsöffnungen an Brust und Rücken | Durchgehender Front-Reißverschluss | Elastische Ärmelbündchen | Ideal zum Wandern | Lässt sich praktisch in einer Tasche zusammenfalten | Komplett gefüttert: Körper: atmungsaktives Polyester-Netzfutter (70 g/m²) / Ärmel: Polyester | Lüftungsöffnung um den Körper für zusätzliche Belüftung | Versteckte, verstellbare Kapuze im Kragen | Verstellbarer Gummizug im Saum | Wasserdicht bis 2.000 mm, winddicht und atmungsaktiv, sehr leicht |

SOL'S
the fair spirit

BEST SELLER







L889 | 32000 **Unisex Windbreaker Surf Jacket**

100% Nylon

XS, S, M, L, XL, XXL

SOL´S

ATOLL BLUE | BLACK | FOREST GREEN | GOLD | NAVY | NEON LIME | NEON PINK | ORANGE | RED
ROYAL BLUE 241 | WHITE

Unisex | Falt-Kapuze mit Tunnelzug im Kragen | Jacke in der Tasche faltbar und mit Gummizug um die Taille zu tragen | Elastische Ärmelbündchen | Belüftungsösen | Tunnelzug im Bund mit Stopper | Reißverschluss-Öffnung | Nylon 210T | Zwei Außentaschen mit Reißverschluss





L01618 | 01618 **Shift Windbreaker**

100% Polyester

XS, S, M, L, XL, XXL, 3XL

SOL´S

AQUA | BLACK | FOREST GREEN | FRENCH NAVY
GOLD | LIME | ORANGE | RED
ROYAL BLUE 241 | WHITE

Unisex | 210T Polyester | Reißverschluss-Öffnung | Reißverschluss-Kragen enthält Kapuze | Kapuze und Saum mit Schnürzug | Elastische Ärmelbündchen | Zwei Reißverschluss-Taschen





L02109 | 02109 **Unisex Jacket With Padded Lining Robyn**

100% Polyester

XS, S, M, L, XL, XXL, 3XL, 4XL

SOL´S

BLACK | CHARCOAL GREY (SOLID) | FOREST GREEN | FRENCH NAVY
KELLY GREEN | METAL GREY | RED | ROYAL BLUE 241

Oxford 300D | Front-Reißverschluss mit Doppelschieber und Blende aus Klettband mit verdeckten Druckknöpfen | Im Kragen versteckte Kapuze | Innenkragen mit Fleece-Futter | Zwei Außentaschen mit Reißverschluss und Klappe | Eine Innentasche | Zuglasche an den Ärmelbündchen





RG597 | TRW597 **Dover Parka**

100% Polyester

XS, S, M, L, XL, XXL, 3XL

Regatta Professional

BLACK | NAVY

Wasserdichtes Hydrafort-Polyester-Gewebe | Polyester-Steppfutter | Recycelte Thermoguard-Isolierung | Länger geschnittene Parka-Jacke | Integrierte Kapuze mit Verstellmöglichkeit | Aus recycelten Materialien





Z510 | R-510M-0 **Men´s Hydraplus 2000 Jacket**

100% Nylon

XS, S, M, L, XL, XXL, 3XL, 4XL

190 g/m²

Russell

XS, S, M, L, XL, XXL, 3XL, 4XL

BLACK | CLASSIC RED | FRENCH NAVY | TITANIUM (SOLID)

XS, S, M, L, XL, XXL

AZURE BLUE

Nylon-Taslan | Wasserdichtes Gewebe bis 2.000 mm (PU-Beschichtung) | Polyester-Mesh Futter | Kritische Nähte verschweißt | Atmungsaktiv: 2.000 g/m² in 24 Stunden | Im Kragen integrierte, 3-teilige Kapuze | Gefütterter Innenkragen | Komplett gefüttert | Gefütterte Taschen mit Reißverschluss | Raglan-Ärmel mit vorgeformter Ellenbogenpartie | YKK-Reißverschluss und doppelte Regenblende mit zusätzlicher Klettbandschließe | Kordelzug im Saum | Integrierte Handytasche | Veredelungszugang



STORMTECH







ST80 | KX-1 **Men´s Nautilus Performance-Shell Jacket**

100% Polyester

XS, S, M, L, XL, XXL, 3XL, 4XL, 5XL

Stormtech

XS, S, M, L, XL, XXL, 3XL, 4XL, 5XL

BLACK | NAVY

XS, S, M, L, XL, XXL, 3XL

AZURE BLUE | CARBON

Regenfeste D / W / R STORMTECH Außenschicht | Verstaubar in Pack- / Reißverschluss-Tasche | Verstellbare Kapuze und Handbündchen | Schlitze mit Mesh-Futter an der Rückseite | Reißverschluss-Taschen | Verstellbarer Saum | Kapuze im Kragen verstaubar | Reflektierende Paspelierung an den Schultern | Wasserabweisend: 600mm | Atmungsaktiv 1.000 g/m² / 24h | 100% Polyester Pongé, 2,30oz (USA) / 78g (CDN) mit Mesh-Futter



Result core









RT225X | R225X **Rain Suit**

100% Polyester

S, M, L, XL, XXL, 3XL

210 g/m²

Result Core

BLACK | NAVY | ROYAL

Integrierte, elastische Kapuze | Durchgehender Front-Reißverschluss | Zwei große Vordertaschen | Verstellbarer Kordelzug im Bund der Jacke | Netzfutter am Rückenteil der Jacke | Elastische, innenliegende Ärmelbündchen | Windschutzleiste mit Druckknöpfen | Ausstattung Hose: Elastischer Bund | Seitliche Eingriffe für Zugriff an die Hose darunter | Beinabschluss verstellbar durch Druckknopf | Wasserdicht (2.000 mm) | 190T Polyester mit Polyurethan-Beschichtung | Windproof |



Result core









RT227 | R227X **Rain Jacket**

100% Polyester

S, M, L, XL, XXL, 3XL

210 g/m²

Result Core

BLACK | NAVY

190T Stormdri Polyester mit PVC-Beschichtung | Wasserdicht (2.000 mm) | Windproof | Komplett verschweißte Nähte | Integrierte, elastische Kapuze | Durchgehender Front-Reißverschluss | Windschutzleiste vorne mit Druckknopf | Zwei Fronttaschen | Bund mit verstellbarem Kordelzug | Belüftung mit Netzfutter am Rückenteil | Elastische, innenliegende Ärmelbündchen |



Result









RT95A | R095X **Waterproof Jacket & Trouser Set**

100% Polyester

S, M, L, XL, XXL

200 g/m²

Result

BLACK | NAVY | NEON YELLOW | OLIVE GREEN | RED | ROYAL

Wind- und wasserdicht (2.000 mm) | Außen: 190T 100% Polyester mit StormDri 2000 Beschichtung | Schweres Material, versiegelte Nähte | Kapuze mit Klettverschluss, durchgehender Reißverschluss vorne | Zwei geräumige Taschen an der Vorderseite der Jacke und zwei Eingriffe zu den Taschen der darunter getragenen Hose | Innenliegende Bündchen, Rückseite mit Netzlüftung | Verstellbarer Kordelzug im Bund der Jacke | Elastischer Hosenbund | Beinabschluss verstellbar durch Druckknopf | Reißverschluss-Beutel zum Verstauen | Sicherheitsdreiecke vorne und hinten mit reflektierenden Materialien





RG461 | TRW461 **Ardmore Jacket**

100% Polyester
S, M, L, XL, XXL, 3XL
200 g/m²
Regatta Professional

BLACK | BOTTLE GREEN/SEAL GREY (SOLID) | CLASSIC RED
KEYLIME/SEAL GREY (SOLID) | NAVY | OXFORD BLUE/SEAL GREY (SOLID)

Wasserdichter, mit Hydrafort 5000 beschichteter, angerauter Polyester | Futter aus Polyester-Mesh | Winddichtes Material | Nähte getaped | Integrierte Kapuze mit Verstellmöglichkeit | Zwei tief angesetzte Reißverschluss-Taschen | Eine Innentasche mit Öffnung für Kopfhörer | Verstellbare Ärmelabschlüsse | Verstellbarer Gummizug im Saum | Innenliegender Veredelungszugang mit Reißverschluss

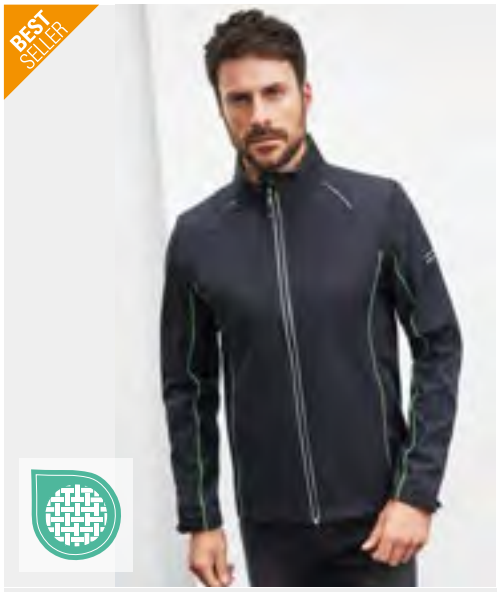



JN1122 | JN1122 **Men´s Zip-Off Softshell Jacket**

100% Polyester
S, M, L, XL, XXL, 3XL
230 g/m²
James&Nicholson

BLACK/RED | BLACK/SILVER (SOLID) | IRON GREY/GREEN
NAUTIC BLUE/NAVY | NAVY/ROYAL | RED/BLACK

2 in 1 Jacke mit abzippbaren Ärmeln | Wind- und wasserdichtes 3-Lagen Funktionsmaterial mit TPU-Membran (5.000 mm Wassersäule) | Atmungsaktiv und wasserdampfdurchlässig | Nähte nicht versiegelt | Stehkragen | Kontrastfarbene Innenseite | Kontrastfarbene Paspel an Vorder,-Rückenteil und Ärmel | Reflektierender unterlegter Front-Reißverschluss | Reflektierende Details an Schulter, Rückenteil und Ärmel | 2 Seitentaschen | Eine Innentasche mit Reißverschluss | Ärmeltasche mit reflektierendem Reißverschluss





JN1118 | JN1118 **Men´s Rain Jacket**

100% Polyester
S, M, L, XL, XXL, 3XL
James&Nicholson

BLACK/SILVER (SOLID) | NAVY/RED | ORANGE/CARBON
RED/BLACK | ROYAL/NAVY | SPRING GREEN/NAVY
TURQUOISE/IRON GREY

Sportliche, funktionale Outdoorjacke | Wind- und wasserdichtes Gewebe (3.000 mm Wassersäule) mit TPU Beschichtung | Atmungsaktiv und wasserdampfdurchlässig (1.500g/m² / 24h) | Versiegelte Nähte | Kontrastfarbene Reißverschlüsse | Unterlegter Front-Reißverschluss mit Kinnschutz | Angeschnittene, verstellbare Kapuze mit elastischer Kordel | Zwei Seitentaschen mit Reißverschluss | Innentasche | Reflektierende Details an Kapuze, Vorder und Rückenteil | Reißverschluss zur Rückenveredelung





JN1117 | JN1117 **Ladies´ Rain Jacket**

100% Polyester
S, M, L, XL, XXL
James&Nicholson

BLACK/SILVER (SOLID) | NAVY/RED | ORANGE/CARBON
RED/BLACK | ROYAL/NAVY | SPRING GREEN/NAVY
TURQUOISE/IRON GREY

Sportliche, funktionale Outdoorjacke | Wind- und wasserdichtes Gewebe (3.000 mm Wassersäule) mit TPU Beschichtung | Atmungsaktiv und wasserdampfdurchlässig (1.500g/m² / 24h) | Versiegelte Nähte | Kontrastfarbene Reißverschlüsse | Unterlegter Frontreißverschluss mit Kinnschutz | Angeschnittene, verstellbare Kapuze mit elastischer Kordel | Zwei Seitentaschen mit Reißverschluss, Innentasche | Reflektierende Details an Kapuze, Vorder und Rückenteil | Reißverschluss zur Rückenveredelung















RT908 | R908X **Prism PU Waterproof Jacket With Recycled Backing**

Außen: 100% Polyurethan, Rückseite: 100% Polyester

XS, S, M, L, XL, XXL, 3XL, 4XL

200 g/m²

Result Genuine Recycled

BLACK OLIVE

Futter: 100% recycelter Polyester | Wasserdicht bis 3000 mm, atmungsaktiv bis 1000 mm, winddicht | Kragen in leuchtender Farbe mit durchgehendem Reißverschluss am Kragen, Kinnschutz und Reißverschlussschieber | Wasserdichte, verschweißte Nähte | Weiches, geschmeidiges Material | Integrierte Kapuze mit Kordelzug | Längere Rückenlänge | Unterarm-Ösen | Elastische Ärmelbündchen | Reißverschlusstaschen | Tunnelzug am Saum | Aufhänger | Recyceltes Innenfutter aus umweltfreundlichen Materialien, hergestellt aus recycelten Plastikflaschen und Industrieabfällen, ist das nachhaltige Gegenstück zu gewöhnlichen Garnen | Hergestellt aus 9 Plastikflaschen (1 Liter) | Ohne Logo



RT160A | R160X **Stormdri 4000 Recycled Coat**

100% Polyester

S, M, L, XL, XXL, 3XL

Result Genuine Recycled

S, M, L, XL, XXL, 3XL

NAVY/NAVY | ROYAL/NAVY

S, M, L, XL, XXL

BLACK/GREY | BOTTLE GREEN/BOTTLE GREEN | BROWN/BROWN

BURGUNDY/CAMEL | PURPLE/PURPLE | RED/NAVY

Wind- und wasserdichte (4.000 mm) Wendejacke | Außen: 200 g/m² beschichtetes Polyester | Rückseite: 280 g/m² Active Fleece von RESULT®, 100% Polyester | Antipilling-Fleece | Doppelt gesteppte, versiegelte Nähte | Verdeckte Kapuze im Kragen mit verstellbarem Kordelzug | Durchgehender, beidseitiger Reißverschluss an der Vorderseite | Vier Seitentaschen (zwei auf jeder umwendbaren Seite) | Sturmpatte mit Nietenverschluss | Elastische Ärmelbündchen | Veredelungszugang am Saum | Reflektierende Stoffaufhängeschlaufe hinten















RT189 | R189X **Urban HDi Quest Lightweight Stowable Jacket**

100% Nylon

XS, S, M, L, XL, XXL, 3XL

Result

BLACK/ORANGE | FENNEL/PINK | LIME/ROYAL

NAVY/LIME | RASPBERRY/LIME | ROYAL/LIME

Wasserdicht: 3.000 mm | Atmungsaktiv 1.000 g/m² / 24h | Windproof | Durchgehender Reißverschluss vorne in Kontrastfarbe | Nähte getaped | Seitentaschen, eine mit Reißverschluss | Elastische Ärmelbündchen | Integrierte Kapuze mit elastischem Zugband zum Regulieren | Anhänger | Verstellbarer Kordelzug im Bund | Verstaubar in passendem Beutel | Gedrucktes Halsetikett















TR800 | TR800 **TriDri® All Seasons Waterproof Changing Robe**

100% Polyester

S/M, L/XL

208 g/m²

TriDri®

BLACK/CHARCOAL | NAVY/SAPPHIRE

OLIVE/NATURAL

Körper: 100% Polyester – 208 g/m², Futter: Sherpa aus 100% Polyester – 295 g/m², Taschenfutter: Polarfleece aus 100% Polyester – 190 g/m², Tragetasche: 100% Polyester | Vielseitig einsetzbare Jacke | Wasserdichte Außenseite mit Kapuze | Verstellbare Fixiergurte an den Handgelenken | Kinnschutz | Die Innenseite aus kuscheligem Sherpa-Fleece absorbiert Feuchtigkeit und hält warm | Oversize | Ideal zum Wechseln in warme und trockene Kleidung | 2-Wege-Reißverschluss | Mehrere tiefe Taschen innen und außen | Auslieferung mit einer für Rebranding geeigneten Tasche, in der die Jacke verpackt und transportiert werden kann, wenn sie nicht verwendet wird

JACKEN - WINTER , WASSERABWEISEND



RT181M | R181M **Men's Recycled Holkham Down Feel Jacket**

100% Polyester

S, M, L, XL, XXL, 3XL

Result Genuine Recycled

BLACK NAVY

Wasser abweisend | Außenseite: 100% Polyester, 1mm Ripstop Micropeach mit AC-Beschichtung innen | Isolierung: 100% handverfüllte Polyesterwattierung (150 g/m²) | 2 Seitentaschen | Windabweisendes Innenärmel-System | Windschutzleiste an der Vorderseite | Veredelungszugang: Verdeckter Reißverschluss an der Innennaht und vollständig zu öffnende Rückseite mit verdecktem Reißverschluss | Ärmelbündchen mit Klettverschluss | Tunnelzug am Saum |



RT181F | R181F **Women´s Holkham Down Feel Jacket**

100% Polyester

XS (8/34), S (10/36), M (12/38), L (14/40), XL (16/42)

Result

BLACK NAVY

Wasser abweisend | Außenseite: 100% Polyester, 1mm Ripstop Micropeach mit AC-Beschichtung innen | Isolierung: 100% handverfüllte Polyesterwattierung (150 g/m²) | 2 Seitentaschen | Windabweisendes Innenärmel-System | Windschutzleiste an der Vorderseite | Veredelungszugang: Verdeckter Reißverschluss an der Innennaht und vollständig zu öffnende Rückseite mit verdecktem Reißverschluss | Ärmelbündchen mit Klettverschluss | Tunnelzug am Saum |



RT207 | R207X **Winter Parka**

100% Polyester

S, M, L, XL, XXL, 3XL

Result Core

BLACK BOTTLE BURGUNDY NAVY RED ROYAL

Außen: 100% Storm-Dri Polyester-Pongé mit PU-Beschichtung / Innen: 100% Polyester / Wattierung: 160 g/m² Polyester | Wasserdicht bis 2.000 mm und winddicht, schnell trocknend | Versteckte, 3-teilige, einstellbare Kapuze im Kragen | Durchgehender Front-Reißverschluss | Elastische Ärmelbündchen | Graues Innenfutter | Lang geschnitten | Zwei verdeckte Seitentaschen mit Windschutzleisten und kuschelig, weichem Innenfutter | Fleecebesatz an Krageninnenseite | Verstellbarer Kordelzug am Jackenabschluss | Komplett versiegelte, wasserdichte Nähte | Veredelungszugang: Vollständiger Saum und linke Brust |



RT222 | R222X **Nova Lux Padded Jacket**

100% Polyester

XS, S, M, L, XL, XXL, 3XL

Result Core

BLACK NAVY

Außen: 210T Polyester mit AC Beschichtung | Futter Körper: Polyester Microfleece, Futter Ärmel: 190T Polyester | Füllung: 550 g/m² Polyester-Wattierung | Wasserabweisend, winddicht | Durchgehender Reißverschluss vorne | Seitliche Taschen mit Reißverschluss | Windschutzleiste mit Druckknöpfen | Abnehmbare, verstellbare, gefütterte Kapuze mit Druckknopf-Kinnschutz | Innentasche mit Reißverschluss | Bund mit verstellbarem Kordelzug | Elastische Ärmelbündchen |



BCJM970 | JM970 **Men´s Jacket Real+**

100% Polyester

S, M, L, XL, XXL, 3XL

B&C COLLECTION

BLACK | DEEP RED | NAVY | ORANGE | ROYAL BLUE | WHITE

Halber Rücken und Kragen gefüttert mit Antipilling-Microfleece für zusätzlichen Komfort | Futter und Accessoires sind farblich abgestimmt | Innenfutter aus wattiertem Polyester | Verborgene 3-teilige Kapuze mit Ösen und flachen Kordelzügen mit Plastik-Stoppern | Kinnschutz | Durchgehender Reißverschluss vorne, Windschutzleiste mit Klettverschlüssen | Reißverschluss-Innentasche für Wertsachen | Ergonomische Ärmel und vorgeformte Ellbogen, die jede Bewegung mitmachen | 2 Fronttaschen mit Reißverschluss und Sturmklappe für großzügiges und sicheres Verstauen | 1 Handy-Innentasche | Über Velcro-Klettverschlüsse verstellbarer Ärmelbund mit Zug | Einfacher Zugang für Bedrucken und Besticken durch verborgenen Reißverschluss unten am Futter | B&C Collection ist Mitglied der Fair Wear Foundation | Farbe White für den Sublimationsdruck geeignet











RY5077 | PK5077 **Men´s Europa Jacket**

100% Polyester

S, M, L, XL, XXL, 3XL

400 g/m²

Roly

BLACK 02 | DARK LEAD 46 | RED 60 | ROYAL BLUE 05

Außenseite: 100% Polyester, Innenseite: 100% Polyester, Futter: 100% Polyester, 400 g/m² | Parka mit hohem Kragen, Reißverschluss, Windblende und Klettverschluss | Kapuze im Kragen mit Kletterverschluss | Außentaschen mit verdecktem Reißverschluss und Puller | Zwei Innentaschen für Brieftasche und Handy mit Klettverschluss | einstellbares Ärmelbündchen mit Klettverschluss | Veredelungszugang | Wind- und Wasserdicht |





RY5075 | PK5075 **Tallin Jacket**

100% Polyester

S, M, L, XL, XXL, 3XL

Roly

CURRY YELLOW 172/BLACK 02 | EBONY 231/BLACK 02
FERN GREEN 226/NAVY BLUE 55 | LIME GREEN 225/BLACK 02
RED 60/BLACK 02 | ROYAL BLUE 05/NAVY BLUE 55
YELLOW 03/NAVY BLUE 55

Gepolsterte Jacke mit fester Kapuze | Frontreißverschluss mit Patte, die den Reißverschluss verdeckt | Kinnschutz | Zwei Seitentaschen mit Reißverschluss | Elastische Bündchen | Veredelungszugang im Rücken und auf der linken Brustseite





JN1054 | JN1054 **Men´s Wintersport Jacket**

Außen: 92% Polyester / 8% Elasthan, Futter und Wattierung: 100% Polyester

S, M, L, XL, XXL, 3XL

James&Nicholson

BLACK | DARK ORANGE | GREEN | NAVY | RED | YELLOW

Elastische, gefütterte Softshelljacke | Wind- und wasserdichtes 3-Lagen Funktionsmaterial mit TPU-Membran (5.000 mm Wassersäule) | Atmungsaktiv (2.000g/m²/24h) | Abzippbare, gefütterte Kapuze mit mehrfacher Weitenregulierung | Durchgehend unterlegter Frontreißverschluss mit Kinnschutz | Unterarmreißverschlüsse für zusätzliche Belüftung | 2 seitliche Taschen mit Reißverschluss, kleine Ärmeltasche mit Reißverschluss | Innentasche mit Reißverschluss, Handytasche innen | Regulierbarer Schneefang, Daumenschlupf | Elastische Kordel mit Stopper an Saum und Kapuze | Reißverschluss zur Rückenveredelung |





JN1053 | JN1053 **Ladies´ Wintersport Jacket**

Außen: 92% Polyester / 8% Elasthan, Futter und Wattierung: 100% Polyester

S, M, L, XL, XXL

James&Nicholson

BLACK | DARK ORANGE | GREEN | NAVY | RED | YELLOW

Elastische, gefütterte Softshelljacke | Wind- und wasserdichtes 3-Lagen Funktionsmaterial mit TPU-Membran (5.000 mm Wassersäule) | Atmungsaktiv (2.000g/m²/24h) | Abzippbare, gefütterte Kapuze mit mehrfacher Weitenregulierung | Durchgehend unterlegter Frontreißverschluss mit Kinnschutz | Unterarmreißverschlüsse für zusätzliche Belüftung | 2 seitliche Taschen mit Reißverschluss, kleine Ärmeltasche mit Reißverschluss | Innentasche mit Reißverschluss, Handytasche innen | Regulierbarer Schneefang, Daumenschlupf | Elastische Kordel mit Stopper an Saum und Kapuze | Reißverschluss zur Rückenveredelung | Taillierter Schnitt





RG297 | TRW297 **Dover Jacket**

100% Polyester

XXS, XS, S, M, L, XL, XXL, 3XL, 4XL, 5XL, 6XL

195 g/m² Regatta Professional

XXS, XS, S, M, L, XL, XXL, 3XL, 4XL, 5XL, 6XL

BLACK/ASH (HEATHER) | NAVY/NAVY

XS, S, M, L, XL, XXL, 3XL, 4XL

BURGUNDY/BURGUNDY | CLASSIC RED/NAVY | DARK GREEN/DARK GREEN | ROYAL BLUE/NAVY | SEAL GREY (SOLID)/BLACK

Integrierte Kapuze mit Verstellmöglichkeit | Windschutzleiste mit Klettverschluss | Verstellbare Ärmelabschlüsse | Zwei tief angesetzte Reißverschluss-Taschen | Integrierte, aufgesetzte Sicherheitstasche | Verdeckter Reißverschluss im Futter als Zugang zum Besticken | Wasserdichtes Hydrafort-Polyester-Gewebe | Futter aus 220er Symmetry-Fleece mit Antipilling-Ausstattung | Kragen mit Fleecefutter | Winddichtes Material | Thermo-Guard-Kälteschutz-Ausstattung in den Ärmeln | Nähte getaped





RT221 | R221M **Channel Jacket**

100% Polyester

S, M, L, XL, XXL, 3XL, 4XL

250 g/m² Result Core

BLACK | BOTTLE | GREY | NAVY | RED

StormDri 4.000 Polyester | Komplett versiegelte, wasserdichte Nähte | Weiches Ärmelfutter aus Fleece | Durchgehender Reißverschluss mit Windschutzleiste | Verstaubare Kapuze | Verstellbare Ärmelbündchen mit Klettverschluss | Zwei Seitentaschen | Brust-Innentasche rechts | Wasserdicht (4000 mm) | Verdeckte Nähte am Kragen für mehr Tragekomfort |











RT326 | R326X **Denim Texture Rugged Jacket**

100% Polyester

XS, S, M, L, XL, XXL, 3XL, 4XL

Result WORK-GUARD

BLACK | NAVY

Wasserdicht bis 3000 mm | Atmungsaktiv 2.000 g/m² / 24h | Windproof | Hochwertiger, 2-Wege-Reißverschluss mit austauschbaren, farbigen Reißverschluss-Anhängern | Verstärkte Kontrastnähte an den stark beanspruchten Stellen | Modisches, verlängertes Rückenteil | Vier Außentaschen und zwei Innentaschen mit Reißverschluss | Außenmaterial: 170g strukturiertes Polyester, Füllung: 100 g wattiertes Polyester, Innenfutter: 230 g Polyester Fleecefutter | Sturmpatte mit Nietenverschluss | D-Ring in linker Brusttasche | Ärmelbündchen mit verstellbarem Klettverschluss | Abnehmbare Kapuze | Nähte getaped | Reflektierende Details | Verstellbarer Saum | Stehkragen | Anhänger |









RG361 | TRA361 **Beauford Jacket**

100% Polyester

S, M, L, XL, XXL, 3XL

200 g/m² Regatta Professional

BLACK | NAVY

Wasserdichtes Hydrafort Polyester-Gewebe mit angerauter Oberfläche | Winddichtes Material | Nähte getaped | Thermo-Guard-Kälteschutz-Ausstattung (110 g/m²) | Integrierte Kapuze mit Verstellmöglichkeit | Verstellbare Ärmelabschlüsse | 2 untere Taschen mit Reißverschluss | Verstellbarer Gummizug im Saum | Verdeckter Reißverschluss im Futter als Zugang zum Besticken | Windschutzleiste mit Klettverschluss | Polyester-Innenfutter | Innentasche



promodoro

E7548 | 7548 **Men´s Performance Jacket C+**

100% Polyester

S, M, L, XL, XXL, 3XL, 4XL, 5XL

Promodoro

BLACK | FIRE RED | LIME | NAVY

Außenmaterial: 100% Polyester, Mesh-Innenfutter: 100% Polyester | Wasserdicht 5.000 mm | Winddicht und atmungsaktiv 5.000 g/m² / 24h | Stehkragen | Verdeckter 2-Wege-Reißverschluss plus Klettverschlüsse | Abnehmbare Kapuze mit Volumenregulierung vorn und hinten | Verdeckte Napoleontasche mit Reißverschluss | Verstellbare Armabschlüsse mit Klettverschluss | Tunnelzug am Saum mit Kordelstopper innen | Zwei Seitentaschen mit Reißverschluss | Verdeckter Reißverschluss | Reißverschluss und Fixierung für wechselbare Innenjacke | Neutrales Grössenetikett | Bedruckbare Fläche innen für Branding | Nähte getaped | PU Beschichtet | Jacken Konzept 6-in-1 | Kombinierbar mit folgenden Artikeln: E7200, E7621, E7820, E7910



REGATTA PROFESSIONAL



RG150 | TRA150 **Classic 3-in-1 Jacket**

100% Polyester

S, M, L, XL, XXL, 3XL

195 g/m²

Regatta Professional

XS, S, M, L, XL, XXL, 3XL

BLACK/BLACK | NAVY/NAVY

S, M, L, XL, XXL, 3XL

CLASSIC RED/BLACK | SEAL GREY/SEAL GREY

Wasserdichtes Hydrafort 5000 Polyester-Gewebe, angeraut | Innenfutter aus Polyester-Taftgewebe | Winddichtes Material | Verstärkte, kritische Nähte | Innenjacke: 220er Symmetry-Fleece mit Antipilling-Ausstattung | Integrierte Kapuze mit Verstellmöglichkeit | Verstellbare Ärmelabschlüsse | 2 untere Taschen mit Reißverschluss | Klettverschluss am Saum als Veredelungszugang | Innenjacke: Interaktive Option, zwei tief eingesetzte Taschen

REGATTA PROFESSIONAL



STRETCH

RG1430 | TRA143 **Men´s Jacket - Kingsley 3in1**

100% Polyester

S, M, L, XL, XXL, 3XL

160 g/m²

Regatta Professional

BLACK | NAVY | OXFORD BLUE

Wasserdichtes und atmungsaktives Isotex 10.000 Stretchgewebe aus 100% Polyester | Dauerhaft wasserabweisendes Finish | Innenfutter teils aus Netz-, teils aus Polyester-Taft-Gewebe | Nähte getaped | Softshell-Innenjacke | Softshell-Stretch Material, innen warm angeraut | Integrierte Kapuze mit Verstellmöglichkeit | Zwei tief angesetzte Reißverschluss-Taschen und eine Reißverschluss-Brusttasche | Windschutzleiste mit Klettverschluss | Verstellbare Ärmelabschlüsse | Verstellbarer Gummizug im Saum | Verdeckter Reißverschluss im Futter als Zugang zum Besticken |







KX809 | KXPJ **Robust 4-in-1 Workwear Pilot Jacket Oslo**

60% Baumwolle / 40% Polyester, Innenfutter: 100% Polyester

XS, S, M, L, XL, XXL, 3XL, 4XL, 5XL

245 g/m²

Korntex

XS, S, M, L, XL, XXL, 3XL, 4XL, 5XL

BLACK NAVY

XS, S, M, L, XL, XXL, 3XL

BLUE GREEN RED WHITE

Pilotenjacke aus abriebfestem Baumwoll-Polyester-Mischgewebe, PU-Beschichtung | Zwei Brusttaschen, große Smartphonetasche, zwei Hüfttaschen, Armbüro, Innentasche | Optional mit Reißverschluss abnehmbarer Polyesterfellkragen | Optional mit Reißverschluss herausnehmbares Innenfutter | Optional mit Reißverschluss abnehmbare Ärmel | Kein Außenlabel am Produkt: Geeignet zum Rebranding | Veredelungszugang zum einfachen Bedrucken | Ausgestattet mit EAN Barcode | Einzeln in Polybeutel verpackt |





RT236 | R236X **3-in-1 Transit Jacket With Printable Softshell Inner**

100% Polyester

XS, S, M, L, XL, XXL, 3XL, 4XL

Result Core

BLACK NAVY RED

Außenjacke: Wasserdicht bis 3.000 mm | Windproof | Nähte getaped | Innentaschen | Brusttasche mit Reißverschluss | Durchgehender 2-Wege-Reißverschluss vorne | Vordertaschen seitlich | Reflektierende Details | Windschutzleiste mit Klettverschluss | Verdeckte Kapuze mit Kordelzug | Zweiter Reißverschluss innen zum Befestigen der Innenjacke | Softshell-Innenjacke: Wasserabweisend | Windproof | Atmungsaktiv | Fronttaschen mit Reißverschluss | Elastische Ärmelbündchen | Innenjacke: 280 g/m² 2-lagiges Softshell Material aus 100% Polyester |





RT68 | R068X **3-in-1 Zip & Clip Jacket**

100% Polyester

XS, S, M, L, XL, XXL, 3XL, 4XL

Result

XS, S, M, L, XL, XXL, 3XL, 4XL

BLACK NAVY

XS, S, M, L, XL, XXL

BOTTLE RED ROYAL

Wind- und wasserdichte (4,000 mm) 3-in-1 Jacke | Außen: 230 g/m² 100% Polyester StormDri 4000 mit PVC Beschichtung | Innenjacke: 280 g/m² Active Fleece / 100% Polyester | Futter: Oberer Rumpf – Polyesternetz / Unterer Rumpf und Ärmel – 190T Nylon-Taft in Black | Doppelt gesteppte, versiegelte Nähte | Verdeckte Komfort-Kapuze im Kragen mit Kinnschutz und verstellbarem Kordelzug | Stabiler, durchgehender 2-Wege-Reißverschluss an der Vorderseite | Zip-und-Clip-System zur Befestigung der Innenjacke | Zwei geräumige Seitentaschen, zwei große Brusttaschen | Elastische Bündchen mit verstellbarem Klettverschluss | Saum mit verstellbarem Kordelzug und zweifach-Windbremse mit Knopfverschluss | Ventilationsöffnung unter den Ärmeln | Knitter- und faltenfreies Material | Durchgehender Reißverschluss und elastische Bündchen | Veredelungszugang: Verdeckte Reißverschlüsse an innerer Rückseite und im linken Brustbereich |





L03822 | 03822 **Unisex Factor Zipped Fleece Bodywarmer**

100% Polyester

XS, S, M, L, XL, XXL, 3XL, 4XL, 5XL

280 g/m² SOL´S

BLACK | CHARCOAL GREY (SOLID) | FOREST GREEN | NAVY
ORANGE | RED | ROPE | ROYAL BLUE 241

Unisex | Recyceltes Polyester | Nachhaltiges Material | Polar-Fleece 280 | Stretch | Seitentaschen mit Reißverschluss und Hauptöffnung mit Reißverschluss | Verstärkungsband am Kragen | Elastisches Formband an Armlöchern und am Saum | TearAway-Label





L04041 | 04041 **Unisex Sherpa Bodywarmer Fury**

100% Polyester, Tasloneinsätze: 100% Polyamid

XS, S, M, L, XL, XXL, 3XL

440 g/m² SOL´S

ARMY/DARK ARMY | CARBON GREY/BLACK | SHEAR BEIGE/BEIGE

70% recyceltes Polyester / 30% Polyester, Polarfleece-Futter: 100% Polyester und Taslon-Einsätze: 100% Polyamid | Sherpa 440 | Hauptverschluss und Seitentaschen mit kontrastierendem Nylon-Reißverschluss | Kontrastierende Taslon-Brusttasche mit Nylon-Reißverschluss | Kontrastierende Taslon-Einfassung an Armausschnitten und Saum | Schwarze Reißverschluss-Zipper mit reflektierenden Details | Saum mit elastischen Kordelzügen und kontrastierenden Enden | Bequemer Schnitt | Rücken leicht verlängert

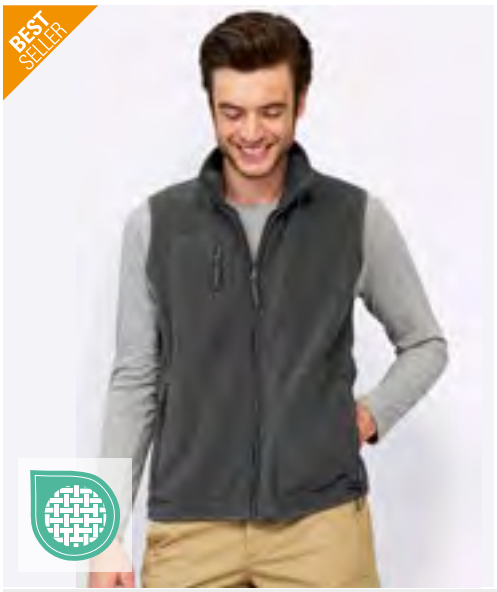



L741 | 51000 **Unisex Fleece Vest Norway**

100% Polyester

XS, S, M, L, XL, XXL, 3XL, 4XL, 5XL

320 g/m² SOL´S

XS, S, M, L, XL, XXL, 3XL, 4XL, 5XL

BLACK | NAVY

XS, S, M, L, XL, XXL, 3XL

CHARCOAL GREY (SOLID) | FIR GREEN | ORANGE | RED
ROYAL BLUE 241

Anti-Pilling | Polyester/Elasthan-Jersey Saumband | Drei Reißverschluss-Taschen, gerader Schnitt





RT37A | R037X **Polartherm™ Bodywarmer**

100% Polyester

XS, S, M, L, XL, XXL, 3XL

330 g/m² Result

XS, S, M, L, XL, XXL, 3XL

BLACK

XS, S, M, L, XL, XXL

NAVY | WHITE

S, M, L, XL, XXL

FOREST | RED | ROYAL | YELLOW

Antipilling-Ausrüstung, ohne Innenfutter | Dehnfähige Passform | Durchgehender Front-Reißverschluss | Zwei große Taschen an der Vorderseite mit Innenfutter aus Active Fleece von RESULT® | Dekorative Passe | Verdeckter Front-Reißverschluss



RT904 | R904X **Recycled Fleece Polarthermic Bodywarmer**

100% Polyester
XS, S, M, L, XL, XXL, 3XL, 4XL
280 g/m² Result Genuine Recycled

BLACK | NAVY

100% recycelter Polyester | Atmungsaktiv | Umweltfreundlicher YKK NATULON®-Reißverschluss vorne und an den Taschen | Weich eingefasstes elastisches Armloch und Saum | Fronttaschen mit Fleecefutter | Ziernähte am Außenmaterial | Aufhänger | Hergestellt aus hochwertigen und nachhaltigen Garnen von PERPETUAL© aus 100 % Altkunststoff aus recycelten Kunststoffflaschen | Kompaktes, dichtes Strickmaterial für eine hohe Wärmebeständigkeit, schnelles Trocknen und einen guten Feuchtigkeitstransport | Recycelbar | PFC-frei | Bereit für Branding | Polybeutel ist biologisch abbaubar | Hergestellt aus 23 Plastikflaschen (1 Liter)





S5010 | ST5010 **Fleece Vest**

100% Polyester
S, M, L, XL, XXL
220 g/m² Stedman®

BLACK OPAL | BLUE MIDNIGHT | GREY STEEL (SOLID) | KIWI GREEN | SCARLET RED

Warm und weich mit hervorragender Wärme-Isolation | Mikrofleece mit Anti-Pilling-Ausrüstung | Stehkragen | Ton-in-Ton-Reißverschluss mit Windschutzleiste | Beidseitig gebürstet | Atmungsaktiv | Armlöcher mit elastischer Einfassung | Polyester-Twill-Nackenband | Rückseitige Halbmondpasse | Verstellbarer Saum | Zwei Taschen | Seitennähte | Waschbar bis 40 °C | Normal Fit





RG801 | TRA801 **Micro Fleece Bodywarmer**

100% Polyester
S, M, L, XL, XXL, 3XL
210 g/m² Regatta Professional

BLACK | DARK NAVY | SEAL GREY (SOLID)

210er Microfleece | Leichtgewebe-Technologie | Zwei tief angesetzte Reißverschluss-Taschen | Antipilling Symmetry Fleece | Schnell trocknend | Pflegeleicht





RT1160 | R116X **Micro Fleece Gilet**

100% Polyester
XS, S, M, L, XL, XXL, 3XL
200 g/m² Result Core

BLACK | CHARCOAL | FOREST | NAVY | ORANGE | RED | ROYAL

Material: 100% Polyester Microfleece | Dicht gestrickt mit Antipilling-Ausrüstung | Dekorative Ziernähte | Seitliche Taschen | Durchgehender Reißverschluss an der Vorderseite | Microfleece mit kompakter Dichte sorgt für zusätzliche Wärme | Weiches, leichtes und dehnbares Material: wärmendes Gefühl mit wenig Gewicht | Einfach zu waschen und schnell trocknend | Bequemer, aktiver Schnitt | Unisex





Z8720 | R-872M-0 **Men´s Outdoor Fleece Gilet**

100% Polyester
XS, S, M, L, XL, XXL
320 g/m² Russell

BLACK | BOTTLE GREEN | BRIGHT ROYAL | BURGUNDY | CLASSIC RED | CONVOY GREY (SOLID) | FRENCH NAVY

Extrem glatte Oberfläche | Antipilling-Fleece | Kadettkragen | Kordelzug im Saum | Modularer Schnitt für beste Passform | Seitentaschen mit auf links eingenähten Reißverschlüssen, für beste Optik | Das dichte und kompakte Fleece-Material sorgt für minimalen Wärmeverlust



L04020 | 04020 **Men's Stream Bodywarmer**

100% Polyester
S, M, L, XL, XXL, 3XL

SOL´S

ARMY | BLACK | CHARCOAL GREY (SOLID) | FRENCH NAVY

Außenmaterial und Futter: 100% Polyester, Futter: 100% Polyesterdaunen | 280T-Taft | Verschluss vorne und Seitentaschen mit farblich abgestimmtem Nylon-Reißverschluss | Farblich abgestimmte Schieber aus Metall mit schwarzen Reißverschlussschiebern | Hoher Kragen | Elastische Ton-in-Ton-Schrägbandeinfassung an Armausschnitten und Saum | Aufbewahrungsbeutel | Kein Label

L04021 | 04021 **Women's Stream Bodywarmer**

100% Polyester
S, M, L, XL, XXL

SOL´S

ARMY | BLACK | CHARCOAL GREY (SOLID) | FRENCH NAVY

Außenmaterial und Futter: 100% Polyester, Futter: 100% Polyesterdaunen | 280T-Taft | Verschluss vorne und Seitentaschen mit farblich abgestimmtem Nylon-Reißverschluss | Farblich abgestimmte Schieber aus Metall mit schwarzen Reißverschlussschiebern | Hoher Kragen | Elastische Ton-in-Ton-Schrägbandeinfassung an Armausschnitten und Saum | Aufbewahrungsbeutel | Kein Label

NEW



NEW MORNING STUDIOS





NM033 | NM033 **Light Puffer Vest**

100% Polyester

XS, S, M, L, XL, XXL, 3XL, 4XL, 5XL

New Morning Studios

BLACK | LIGHT ASPHALT | MAGNET | NAVY
OLIVE | SAND | WHITE

Regular fit | Stehkragen | Reißverschluss

NEW



NEW MORNING STUDIOS





NM032 | NM032 **Ladies Light Puffer Vest**

100% Polyester

XS, S, M, L, XL, XXL, 3XL, 4XL, 5XL

New Morning Studios

BLACK | LIGHT ASPHALT | MAGNET | NAVY
OLIVE | SAND | WHITE

Regular fit | Stehkragen | Reißverschluss

BEST SELLER



SOL'S the fair spirit

L01436 | 01436 **Men´s Lightweight Bodywarmer Wave**

100% Nylon, Futter: 100% Nylon, Wattierung: 100% Polyester

S, M, L, XL, XXL, 3XL

180 g/m²

SOL´S

BLACK | METAL GREY | NAVY

Zwei Taschen mit Reißverschluss passend zum Futter | Hoher Kragen, eng geschnitten | Ton-in-Ton Einfassung am Saum

BEST SELLER



SOL'S the fair spirit

L01437 | 01437 **Women´s Lightweight Bodywarmer Wave**

100% Nylon, Futter: 100% Nylon, Wattierung: 100% Polyester

S, M, L, XL, XXL

180 g/m²

SOL´S

BLACK | METAL GREY | NAVY

Zwei Taschen mit Reißverschluss passend zum Futter | Hoher Kragen, eng geschnitten | Ton-in-Ton Einfassung am Saum





RY5092 | RA5092 **Men´s Oslo Bodywarmer**

100% Polyester
S, M, L, XL, XXL, 3XL, 4XL
290 g/m²
Roly

S, M, L, XL, XXL, 3XL, 4XL
BLACK 02 | NAVY BLUE 55
S, M, L, XL, XXL, 3XL
ARMY GREEN 15 | BLACK MELANGE 243 | CURRY YELLOW 172 | EBONY 231
ELECTRIC BLUE 99 | GARNET RED 57 | PLUM RED 643 | RED 60
STORM BLUE 170

Oberstoff: 100% Polyester, 300 Taffeta, Futter: 100% Polyester, Taffeta 290; Wattierung: 100% Polyester, 150 g/m² | Bodywarmer mit federleichter und softer Wattierung | Durchgehender, verdeckter Reißverschluss Ton-in-Ton mit Kinnschutz | Zwei Seitentaschen mit Reißverschluss | Elastische und gleichfarbige Stoffeinfassung am Saum | Innenfutter in Kontrastfarbe | Steppjacke mit federleichter und softer Wattierung gefüttert | Wind- und Wasserabweisend





RY5093 | RA5093 **Women´s Oslo Bodywarmer**

100% Polyester
S, M, L, XL, XXL
290 g/m²
Roly

ARMY GREEN 15 | BLACK 02 | CURRY YELLOW 172 | EBONY 231
ELECTRIC BLUE 99 | GARNET RED 57 | NAVY BLUE 55 | PLUM RED 643
RED 60 | STORM BLUE 170

Oberstoff: 100% Polyester, 300 Taffeta; Futter: 100% Polyester, Taffeta 290; Wattierung: 100% Polyester, 150 g/m² | Bodywarmer mit federleichter und softer Wattierung | Durchgehender, verdeckter Reißverschluss Ton-in-Ton | Zwei Seitentaschen mit Reißverschluss | Innenfutter in Kontrastfarbe | Elastische und gleichfarbige Stoffeinfassung am Saum | Steppjacke mit federleichter und softer Wattierung gefüttert | Taillierter Fit | Wind- und Wasserabweisend





TJ9632 | 9632 **Men´s Zepelin Bodywarmer**

100% Polyester
S, M, L, XL, XXL, 3XL, 4XL, 5XL
Tee Jays

S, M, L, XL, XXL, 3XL, 4XL, 5XL
BLACK
S, M, L, XL, XXL, 3XL
DEEP NAVY

Innentasche | Hochwertige Front-Reißverschlüsse | Taillierter Schnitt | Wind- und wasserabweisende Oberfläche | 100% Polyester 300T (Futter: 100% Polyester) | Interner Veredelungszugang





TJ9633 | 9633 **Women´s Zepelin Bodywarmer**

100% Polyester
S, M, L, XL, XXL, 3XL
Tee Jays

BLACK | DEEP NAVY

Innentasche | Hochwertige Front-Reißverschlüsse | Taillierter Schnitt | Wind- und wasserabweisende Oberfläche | 100% Polyester 300T (Futter: 100% Polyester) | Interner Veredelungszugang





TJ9624 | 9624 **Men´s Crossover Bodywarmer**

100% Polyester

S, M, L, XL, XXL, 3XL

Tee Jays

BLACK/BLACK

300T Polyester mit Softshell Polyester-Wattierung | Winddicht und wasserabweisend | Taillierter Schnitt | Zwei große Fronttaschen | Innentasche | Armausschnitte mit elastischem Bund | Umgekehrte Reißverschlüsse | Geeignet zum Besticken





RG935 | TRA935 **Essential Thermal Bodywarmer**

100% Polyester

XS, S, M, L, XL, XXL, 3XL

Regatta Professional

BLACK NAVY

Polyester-Mikropoplin-Gewebe | Dauerhaft wasserabweisendes Finish | Recycelte Thermoguard-Isolierung | Lieferung mit vier Reißverschluss-Schiebern in alternativer Farbe | Aus recycelten Materialien



BCJG002 | JG002 **#Reset Bodywarmer**

Außen: 100% Nylon, Wattierung + Futter: 100% Polyester

XS, S, M, L, XL, XXL, 3XL, 4XL

B&C COLLECTION

XS, S, M, L, XL, XXL, 3XL, 4XL

BLACK NAVY

XS, S, M, L, XL, XXL, 3XL

RED ROYAL BLUE

Gender Neutral | Außenmaterial: 100% recyceltes Nylon (Taft 210T), Polsterung: 100% recycelter Polyester (Taft 210T), Futter: 100% recycelter Polyester | DWR-Beschichtung (Durable Water Repellent) | Frei von PFAS/Fluorin | Isolierende Polyesterpolsterung | Gepolsterter Stehkragen | Durchgehende Windschutzpatte innen | Zwei Fronttaschen mit Reißverschluss | Kein Label





BCJM930 | JM930 **Men´s Bodywarmer**

Außen: 100% Nylon, Innen: 100% Polyester

S, M, L, XL, XXL, 3XL

200 g/m²

B&C COLLECTION

S, M, L, XL, XXL, 3XL

BLACK NAVY RED

S, M, L, XL, XXL

DARK GREY (SOLID) WHITE

100% Nylon-Taft | Trendige Weste mit Daunen-Feeling | Durchgehender Reißverschluss mit Schieber | Zwei Fronttaschen mit Reißverschluss und Schieber | 1 Innentasche für Brieftasche | Offener Saum und längeres Rückenteil | Freies Rückenteil ohne Steppnaht und versteckter Reißverschluss mittig im Rückenteil für optimales Personalisieren | B&C Collection ist Mitglied der Fair Wear Foundation







RT208 | R208X Bodywarmer

100% Polyester

XS, S, M, L, XL, XXL, 3XL

Result Core

BLACK | BOTTLE | GREY | NAVY | RED

Außen: 100% Polyester mit AC Beschichtung | Füllung: 160 g/m² Polyester | Wasserabweisend, winddicht, schnell trocknend | Durchgehender Front-Reißverschluss | Tief geschnittene Ärmellöcher für zusätzlichen Komfort | Zwei Fronttaschen, eine Innentasche | Ideal in Kombination mit Fleece-Artikeln | Modisch geschnittene Rückseite |









RT244 | R244X Promo Padded Bodywarmer

100% Polyester

XS, S, M, L, XL, XXL, 3XL

Result Genuine Recycled

BLACK | GREY | NAVY

Wasserabweisend, atmungsaktiv, winddicht | Außen: 65 g/m²; Futter: 160 g/m² | Weich eingefasstes elastisches Armloch und Saum | Vertikale Unterarmeinsätze in Kontrastfarbe | Durchgehender Front-Reißverschluss mit Kinnschutz | Klettverschluss-Tasche innen | Vordertaschen mit Reißverschluss | Stehkragen | Aufhänger | In Umstellung: Recycling-Material aus umweltfreundlichen Materialien, hergestellt aus recycelten Plastikflaschen und Industrieabfällen |





RT193 | R193M **Men´s Ice Bird Padded Gilet**

100% Polyester

S, M, L, XL, XXL

Result

BLACK | FROST GREY | NAVY | ORANGE | ROYAL

Außen: 100% Polyester 50D, Futter: 100% Polyester Taft, Füllung: 100% 220g Polyester | Durchgehender Reißverschluss an der Vorderseite | Zwei Reißverschluss-Taschen seitlich | Brusttasche innen | Stehkragen mit Kinnschutz | Saum mit verstellbarem, elastischen Kordelzug | Windschutzleiste innen |





RT193F | R193F **Women´s Ice Bird Padded Gilet**

100% Polyester

XS, S, M, L, XL

Result

BLACK | FROST GREY | NAVY | ORANGE | ROYAL

Außen: 100% Polyester 50D, Futter: 100% Polyester Taft, Füllung: 100% 220g Polyester | Durchgehender Reißverschluss an der Vorderseite | Zwei Reißverschluss-Taschen seitlich | Stehkragen mit Kinnschutz | Brusttasche innen | Saum mit verstellbarem, elastischen Kordelzug | Windschutzleiste innen | Taillierte Passform |



RT238 | R238X **Recycled Compass Padded Softshell Gilet**

100% Polyester

XS, S, M, L, XL, XXL, 3XL, 4XL

Result Genuine Recycled

BLACK/BLACK | BLACK/GREY | BLACK/LIME
BLACK/ORANGE | BLACK/RED | BLACK/ROYAL
BLACK/YELLOW | NAVY/GREY | NAVY/NAVY
NAVY/RED | NAVY/ROYAL | NAVY/YELLOW

Stoff am Torso: Außenmaterial: 100 % recyceltes JIAREN®-Polyester, Füllung: 100 % recycelter REPREVE®-Polyester mit 180 g/m², Innenfutter: 100 % Polyester | Schultersegmente: 2-lagiges Softshell-Gewebe mit 280 g/m² aus mechanischem Garn, Obermaterial: 60% Polyester / 40% recycelter TOPGREEN®-Polyester, Innenschicht: 70% Polyester-Mikrofleece / 30% recycelter TOPGREEN®-Polyester | Spritzwasserabweisend | Windproof | Atmungsaktiv | Kontrastfarbene Reißverschlüsse an den Taschen | Durchgehender YKK-Reißverschluss vorne mit Kinnschutz | Gepolsterter Stehkragen | Wattierter Torso | Eingefasste, weiche Ärmellöcher | Schwarze Reißverschluss-Anhänger | Anhänger | Hochwertige REPREVE®-Recycling-Wattierung aus umweltfreundlichen Materialien, hergestellt aus recycelten Plastikflaschen und Industrieabfällen | Bedruckbare Schultereinsätze aus umweltfreundlichem TOPGREEN®-Softshell-Polyester | Bereit für Branding | Hergestellt aus neun Plastikflaschen (1 Liter) |



RT88A | R088X **Ultra Padded Bodywarmer**

100% Polyester

XS, S, M, L, XL, XXL, 3XL

Result

BLACK | NAVY | RED

Spritzwasserabweisend und winddicht | Außen: 100% Polyester, weiche Mikrofaser | Wärmeschutz: 100% Polyester 240 g/m² handgefüllte, gepolsterte Wattierung | Futter: Active Fleece by RESULT® aus 100% Polyester | Horizontal gesteppte Außenseite | Eingeschlagene Kapuze im Kragen | Zwei Fronttaschen und eine Seitentasche | Verdeckter Veredelungszugang an äußerer Rückseite und im inneren, linken Brustbereich | Strapazierfähiger 2-Wege-Reißverschluss vorne









L868 | 44002 **Bodywarmer Warm**

Außen: 100% Nylon, Futter: 100% Polyester

S, M, L, XL, XXL, 3XL, 4XL, 5XL

220 g/m² SOL´S

BLACK | CHARCOAL GREY (SOLID) | FOREST GREEN | NAVY | ORANGE | RED | ROYAL BLUE 241

Zwei Taschen | Kragen und Körper mit dunkelgrauem, kontrastierendem 190T Nylon gefüttert | Außenhülle: 210T Nylon / Futter: 100% Polyester | |









ST82 | KXV-1 **Men´s Nautilus Quilted Bodywarmer**

100% Polyester

S, M, L, XL, XXL, 3XL, 4XL, 5XL

Stormtech

S, M, L, XL, XXL, 3XL, 4XL, 5XL

BLACK

S, M, L, XL, XXL, 3XL

AZURE BLUE | BRIGHT RED | NAVY

Regenfeste D / W / R STORMTECH Außenschicht | Quergesteppter Body mit Ultra-Soft-Futter | Innenliegende Windschutzleiste über die gesamte Länge | Verstellbarer Saum | Reißverschluss-Taschen | Kinnschutz | Wasserabweisend: 600mm | Atmungsaktiv 1.000 g/m² / 24h | 100% Polyester Pongé, 2,30oz (USA) / 78g (CDN) |









BY046 | BY046 **Bubble Vest**

Oberstoff: 100% Nylon, Futter + Wattierung: 100% Polyester

S, M, L, XL, XXL

Build Your Brand

BLACK/BLACK

Neutrales Größenlabel ohne Branding | Für Nackendruck geeignet | Ripp-Bündchen an Saum | Kapuze mit zweifacher Teilungsnaht | Ösen an Kapuze mit runden Kordeln











RG831 | TRA831 **Men´s Stage II Insulated Bodywarmer**

100% Polyamid

S, M, L, XL, XXL, 3XL, 4XL

65 g/m² Regatta Professional

BLACK | NAVY | SEAL GREY (SOLID)

Thermo-Guard-Wärmeschutz | Body- Wärmschutz-Füllung 180 g/m² | 2 untere Taschen | Verstellbarer Gummizug im Saum | Innentasche | Verdeckter Reißverschluss im Futter als Zugang zum Besticken







RG842 | TRA842 **Access Insulated Bodywarmer**

100% Polyester

XS, S, M, L, XL, XXL, 3XL

84 g/m²

Regatta Professional

BLACK/BLACK | NAVY/BLACK | SEAL GREY (SOLID)/BLACK

Gestepptes, wasserabweisendes Polyester Mikro-Popeline-Gewebe | Thermo-Guard-Wärmeschutz | Innenfutter aus Polyester-Taftgewebe | 2 untere Taschen | Innenliegender Veredelungszugang mit Reißverschluss







RT239 | R239X **Recycled Thermoquilt Gilet**

100% Polyester

XS, S, M, L, XL, XXL, 3XL

Result Genuine Recycled

BLACK/BLACK | BLACK/ORANGE | BLACK/RED | GREY/BLACK | NAVY/LIME | NAVY/NAVY | ROYAL/NAVY

Außen: 100% recycelter JIAREN®-Polyester, Futter: 140 g/m², recycelter REPREVE®-Polyester, Innenfutter: 100% Polyester | Spritzwasserabweisend | Atmungsaktiv | Windproof | Anhänger | Reißverschlusstaschen | Durchgehender Front-Reißverschluss mit Kinnschutz | Kontrastfutter und -details | Weich eingefasstes elastisches Armloch und Saum | Hochwertige REPREVE®-Recycling-Wattierung aus umweltfreundlichen Materialien, hergestellt aus recycelten Plastikflaschen und Industrieabfällen | Einfach zu verstauen und ausgezeichnete Energierückgabe | Hohe Wärmebeständigkeit | Ultraleicht | Bereit für Branding | Geräuscharm zu tragen | Supersoft | Hergestellt aus neun Plastikflaschen (1 Liter) |









Z441M | R-441M-0 **Men´s Nano Bodywarmer**

100% Polyester

S, M, L, XL, XXL, 3XL, 4XL

66 g/m²

Russell

BLACK | DARK OLIVE | FRENCH NAVY | IRON GREY

Hoch belastbares DWR-Gewebe mit Aquapel von Nanotex® behandelt | Fluor- und PFC-frei | Nachhaltige Wattierung von Dupont™ Sorona® | Stehkragen mit Kinnschutz und Windschutzblende gegen Wind und Zugluft | Kontrastfarbene Reißverschlüsse, Innenfutter und Details für eine edle Optik | Zwei Seitentaschen und eine Innentasche mit Reißverschluss | Diskreter Veredelungszugang im inneren, linken Brustbereich | Verstellbarer Saum mit Kordelzug









JN1822 | JN1822 **Men´s Hybrid Vest**

100% Polyester

XS, S, M, L, XL, XXL, 3XL, 4XL, 5XL, 6XL

280 g/m²

James&Nicholson

BLACK/BLACK | BLACK/NEON ORANGE | BLACK/NEON YELLOW | CARBON/CARBON | NAVY/NAVY

Oberstoff + Futterstoff: recyceltes Polyester, Wattierung: Polyester | Softshell-Weste im attraktiven Materialmix | Pflegeleichtes 2-Lagen Softshell-Material kombiniert mit gesteppten Einsätzen im Vorder- und Rückenteil | Wasser- und schmutzabweisend durch BIONIC-FINISH®ECO | Wärmende DuPont™Sorona® Wattierung | Stehkragen | Durchgehend unterlegter 2-Wege Reißverschluss mit Windschutzblende und Kinnschutz | Weitenregulierung am Saum | Seitentaschen und Brusttasche mit Reißverschluss, eine Innentasche mit Klettverschluss | Reflektions-Elemente (keine Schutzfunktion, keine PSA) an Vorder- und Rückenteil | Reißverschluss zur Rückenveredelung | YKK-Reißverschlüsse









RG858 | TRA858 **Honestly Made Recycled Softshell Bodywarmer**

100% Polyester
S, M, L, XL, XXL, 3XL

Regatta Honestly Made

BLACK | NAVY

100 % recyceltes, gewebtes Softshell-Gewebe mit warmer Rückseite, bedruckbar | Wasser abweisend | Windabweisend | Superweicher Griff | Schnell trocknend | 1 Brusttasche mit Reißverschluss | 2 untere Taschen mit Reißverschluss

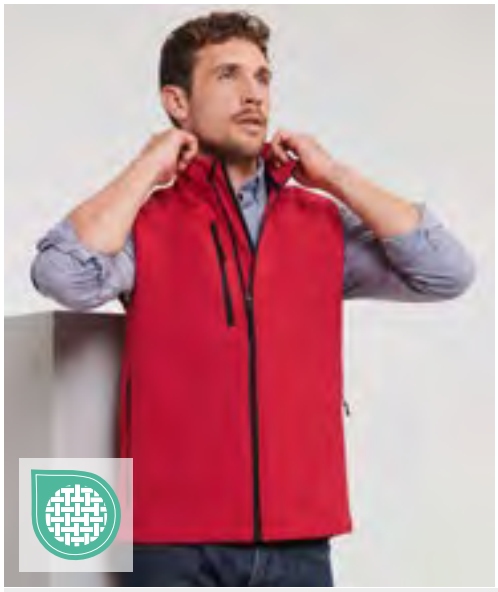







Z141 | R-141M-0 **Men´s Softshell Gilet**

92% Polyester / 8% Elasthan
XS, S, M, L, XL, XXL
340 g/m²

Russell

AZURE BLUE | BLACK | CLASSIC RED | FRENCH NAVY | TITANIUM (SOLID)

Atmungsaktives, 3-lagiges Softshell-Material | Winddicht und wasserabweisend (5.000 mm) | Seitentaschen und Brusttasche mit Innenfutter, sowie umgekehrten Reißverschlüssen mit Zugband | Mit dem Außengewebe verbundenes Microfleece-Futter | Durchgehender Reißverschluss mit Regenblende und Reißverschluss-Schutz am Kragen | Kordelzug im Saum und verlängertes Rückenteil | Trocknergeeignet bei niedriger Temperatur | Waschbar bis 40 °C









JN1128 | JN1128 **Men´s Promo Softshell Vest**

100% Polyester
S, M, L, XL, XXL, 3XL
280 g/m²

James&Nicholson

BLACK/BLACK | GREEN/NAVY
IRON GREY/RED | NAUTIC BLUE/NAVY
NAVY/NAVY | RED/BLACK
WHITE/WHITE

Angenehmes, weiches, 2-lagiges Softshell-Material | Wasserabweisend, winddicht, atmungsaktiv | Innenseite aus weichem Microfleece | Durchgehend hinterlegter Front-Reißverschluss mit Kinnschutz | Zwei seitliche Taschen mit Reißverschluss, zwei Innentaschen









JN1127 | JN1127 **Ladies´ Promo Softshell Vest**

100% Polyester
S, M, L, XL, XXL
280 g/m²

James&Nicholson

BLACK/BLACK | GREEN/NAVY
IRON GREY/RED | NAUTIC BLUE/NAVY
NAVY/NAVY | RED/BLACK
WHITE/WHITE

Angenehmes, weiches, 2-lagiges Softshell-Material | Wasserabweisend, winddicht, atmungsaktiv | Innenseite aus weichem Microfleece | Durchgehend hinterlegter Front-Reißverschluss mit Kinnschutz | Zwei seitliche Taschen mit Reißverschluss, zwei Innentaschen | Taillierte Form









L846 | 46601 **Men´s Sleeveless Softshell Rallye**

94% Polyester / 6% Elasthan
S, M, L, XL, XXL, 3XL
340 g/m²

SOL´S

ARMY | BLACK | BOTTLE GREEN
DARK CHOCOLATE | FRENCH NAVY | PEPPER RED
ROYAL BLUE 241

Wasserdichte (8.000 mm) und atmungsaktive Membran | Zwei Seitentaschen und eine Reißverschluss-Brusttasche | Kordelzug an der Taille |



L02888 | 02888 **Women´s Race Bodywarmer Softshell**

Außen: 96% Polyester / 4% Elasthan, Futter: 100% Polyester

S, M, L, XL, XXL

280 g/m² SOL´S

BLACK | FRENCH NAVY | PEPPER RED | ROYAL BLUE 241

Softshell 280 g/m²; 96% Polyester / 4% Elasthan; 2-lagiges Fleecefutter: 100% Polyester | Zwei Reißverschluss-Taschen | Verlängerter Rücken | Wasserabweisend | Warm und weich dank Fleecefutter | Heraustrennbares Etikett

L02887 | 02887 **Men´s Race Bodywarmer Softshell**

Außen: 96% Polyester / 4% Elasthan, Futter: 100% Polyester

S, M, L, XL, XXL, 3XL, 4XL

280 g/m² SOL´S

S, M, L, XL, XXL, 3XL, 4XL

BLACK | FRENCH NAVY

S, M, L, XL, XXL, 3XL

PEPPER RED | ROYAL BLUE 241

Softshell 280 g/m²; 96% Polyester / 4% Elasthan; 2-lagiges Fleecefutter: 100% Polyester | Zwei Reißverschluss-Taschen | Verlängerter Rücken | Wasserabweisend | Warm und weich dank Fleecefutter | Heraustrennbares Etikett





RG788 | TRA788 **Flux Softshell Bodywarmer**

96% Polyester / 4% Elasthan

XS, S, M, L, XL, XXL, 3XL, 4XL, 5XL, 6XL

270 g/m² Regatta Professional

XS, S, M, L, XL, XXL, 3XL, 4XL, 5XL, 6XL

ALL BLACK | NAVY/NAVY

S, M, L, XL, XXL, 3XL, 4XL

CLASSIC RED/SEAL GREY (SOLID) | SEAL GREY (SOLID)/SEAL GREY (SOLID)

Softshell-Stretch Material, innen warm angeraut | Dauerhaft wasserabweisende Ausstattung | Windbeständiges und schnell trocknendes Material | Superweicher Griff | Leichtgewichtig mit sehr hohem Tragekomfort | Zwei tief angesetzte Reißverschluss-Taschen und eine Brusttasche mit Reißverschluss | Verstellbarer Gummizug im Saum





RG848 | TRA848 **Men´s Octagon II Printable Softshell Bodywarmer**

100% Polyester

XS, S, M, L, XL, XXL, 3XL, 4XL, 5XL

300 g/m² Regatta Professional

XS, S, M, L, XL, XXL, 3XL, 4XL, 5XL

BLACK/BLACK | NAVY/SEAL GREY (SOLID)

S, M, L, XL, XXL, 3XL, 4XL

SEAL GREY (SOLID)/BLACK

Wasserdichtes und atmungsaktives Softshell XPT-Gewebe mit angerauter Innenseite | Bedruckbares Softshell-Gewebe | 3-lagiges Membran-Gewebe | Windabweisendes Membranmaterial | Dauerhaft wasserabweisende ATL-Beschichtung | Ideal für Sieb-, Transfer- und Vinyldruck | Reißverschlussabdeckung innen | Zwei tief angesetzte Taschen mit Reißverschluss und eine Reißverschluss-Brusttasche | Verstellbarer Gummizug im Saum





RT232 | R232M **Men's Printable Softshell Bodywarmer with Recycled Fleece Inner**

100% Polyester

S, M, L, XL, XXL, 3XL, 4XL

280 g/m² Result Genuine Recycled

BLACK/BLACK | BLACK/ORANGE | CHARCOAL/BLACK

NAVY/NAVY | NAVY/ROYAL | PURPLE/BLACK

RED/BLACK | VIVID GREEN/BLACK | WHITE/BLACK

YELLOW/BLACK

Wasser abweisend | Atmungsaktiv | Windproof | Schnell trocknend | Besatz innen an Schulter verbirgt Stickerei am Nacken | Microfleece an Innenseite für zusätzliche Wärme | YKK-Reißverschluss am Kragen mit Kinnschutz | Elasthanfrei, leicht zu bedrucken | Dekorative Ziernähte | Taschen mit Reißverschluss | Schwarze Reißverschluss-Anhänger | Cut-Away Label





RT232F | R232F **Women´s Printable Softshell Bodywarmer with Recycled Fleece Inner**

100% Polyester

XS (8/34), S (10/36), M (12/38), L (14/40), XL (16/42), XXL (18/44)

280 g/m² Result Genuine Recycled

BLACK/BLACK | BLACK/ORANGE | CHARCOAL/BLACK

NAVY/NAVY | NAVY/ROYAL | PURPLE/BLACK

RED/BLACK | VIVID GREEN/BLACK | WHITE/BLACK

YELLOW/BLACK

Wasser abweisend | Atmungsaktiv | Windproof | Schnell trocknend | Besatz innen an Schulter verbirgt Stickerei am Nacken | Microfleece an Innenseite für zusätzliche Wärme | YKK-Reißverschluss am Kragen mit Kinnschutz | Elasthanfrei, leicht zu bedrucken | Dekorative Ziernähte | Taschen mit Reißverschluss | Schwarze Reißverschluss-Anhänger | Cut-Away Label | Taillierte Passform





JN1022 | JN1022 **Men´s Softshell Vest**

90% Polyester / 10% Elasthan
S, M, L, XL, XXL, 3XL
270 g/m² James&Nicholson

AZUR | BLACK | GREEN | NAVY | OFF WHITE | ORANGE | RED

Modische Softshellweste | Wind- und wasserdichtes 3 Lagen Funktionsmaterial mit TPU-Membran (2.000 mm Wassersäule) | Nähte nicht versiegelt | Atmungsaktiv (2.000g/m²/24h) | Weicher, sportlicher Stretchstoff | 2 Seitentaschen mit Reißverschluss | 2 Innentaschen | Elastische Kordel mit Stopper am Saum





JN1170 | JN1170 **Men´s Softshell Vest**

100% Polyester
S, M, L, XL, XXL, 3XL
290 g/m² James&Nicholson

BLACK | GRAPHITE | NAUTIC BLUE | NAVY | RED

Klassische Softshell-Weste im sportlichen Design aus recyceltem Polyester | Angenehm weiches 3-Lagen Funktionsmaterial mit TPU-Membran | Wind- und wasserdicht (5.000mm Wasserssäule), atmungsaktiv und wasserdampfdurchlässig | Nähte nicht versiegelt | Innenseite aus Microfleece, Netzfutter im Vorderteil | Stehkragen | Zwei seitliche Taschen und eine Brusttasche mit Reißverschluss | Durchgehend hinterlegter 2-Wege-Reißverschluss mit Kinnschutz | Elastische Kordel am Saum zur Weitenregulierung | Reißverschluss zur Veredelung im Vorderteil | YKK-Reißverschlüsse



RT902 | R902M **Men´s Recycled 2-Layer Printable Softshell Bodywarmer**

100% Polyester
S, M, L, XL, XXL, 3XL
280 g/m² Result Genuine Recycled

BLACK | NAVY | ROYAL | WORKGUARD GREY

Material: 2-lagiges Softshell-Gewebe mit 280 g/m² aus recyceltem, mechanischem Garn, Obermaterial: 100% recycelter TOPGREEN®-Polyester; Innenschicht: recyceltes 100% Polyester-Mikrofleece | Spritzwasserabweisend | Atmungsaktiv | Windproof | Umweltfreundlicher YKK NATULON®-Reißverschluss vorne | Umweltfreundliche TOPGREEN®-Materialien aus recycelten Kunststoffflaschen | Stehkragen | Flacher Saum am Bund | Schlanke, modische Passform | Aufhänger | Recycelbar | Bereit für Branding | Polybeutel ist biologisch abbaubar | Hergestellt aus 12 Plastikflaschen (1 Liter) |





RG820 | TRA820 **Classic Softshell Bodywarmer**

96% Polyester / 4% Elasthan
S, M, L, XL, XXL, 3XL
240 g/m² Regatta Professional

BLACK | NAVY | SEAL GREY (SOLID)

Leichtes Softshell-Gewebe mit Jersey-Futter | Softshell-Stretch-Leichtgewebetechnologie | Dauerhaft wasserabweisende Ausstattung | Windabweisend | Superweicher Griff | Schnell trocknend | Leichtgewichtig mit sehr hohem Tragekomfort | 2 untere Taschen mit Reißverschluss



Z041M | R-041M-0 **Men´s Smart Softshell Gilet**

100% Polyester
XS, S, M, L, XL, XXL, 3XL
315 g/m² Russell

BLACK | CONVOY GREY (SOLID) | FRENCH NAVY

Hohe Atmungsaktivität | Wasserabweisende Du Pont™ Teflon® DWR-Beschichtung | Verschweißtes Microfleece-Innenfutter | Zwei Reißverschluss-Taschen | Mit verlängertem Rückenteil | Necktape | Eingefasste Innennähte am Reißverschluss | Innenseitige Kopfhörerführung | Gestricktes Softshell-Material





L03825 | 03825 **Men´s Falcon Zipped Softshell Bodywarmer**

94% Polyester / 6% Elasthan, Innen: 100% Polyester

S, M, L, XL, XXL, 3XL, 4XL

270 g/m² SOL´S

ABYSS BLUE | BLACK | CHARCOAL GREY (SOLID) | FOREST GREEN | PEPPER RED | ROYAL BLUE 241

Recyceltes Polyester / Elasthan – drei Lagen, Fleece innen: 100% Polyester | Nachhaltiges Material | Softshell 270 | Bequemer Schnitt | Reißverschluss-Öffnung | Zwei seitliche Taschen und eine Brusttasche mit Reißverschluss | Kontrastfarbene Reißverschlüsse | Elastisches Formband an Armlöchern und am Saum | TearAway-Label





RG790 | TRA790 **Women´s Flux Softshell Bodywarmer**

96% Polyester / 4% Elasthan

34 (8), 36 (10), 38 (12), 40 (14), 42 (16), 44 (18), 46 (20), 48 (22)

270 g/m² Regatta Professional

34, 36, 38, 40, 42, 44, 46, 48

ALL BLACK | NAVY/NAVY

36, 38, 40, 42, 44, 46

CLASSIC RED/SEAL GREY (SOLID) | SEAL GREY (SOLID)

Softshell-Stretch Material, innen warm angeraut | Dauerhaft wasserabweisende Ausstattung | Windabweisend | Schnell trocknendes Gewebe | Leichtgewichtig mit sehr hohem Tragekomfort | Zwei tief angesetzte Reißverschluss-Taschen und eine Reißverschluss-Brusttasche | Taillierter Schnitt | Superweicher Griff





RT123 | R123X **Soft Shell Bodywarmer**

Außen: 93% Polyester / 7% Elasthan, Mittelschicht: 100% Polyurethan, Innen: 100% Polyester

S, M, L, XL, XXL

320 g/m² Result

BLACK/BLACK | BOTTLE/BLACK | NAVY/BLACK | RED/BLACK | WORKGUARD GREY/BLACK

3-lagiger, wasserdichter Verbundstoff (320 g/m²) mit 8.000 mm Wassersäule | Atmungsaktiv (1.000 g/m² / 24h) und winddicht | Außenschicht: 93% Polyester und 7% Elasthan | Mittelschicht: Thermoplastische Polyurethan-Membran | Innenschicht: Microfleece für noch mehr Wärme | Durchgehender YKK-Reißverschluss an der Vorderseite | Zwei Fronttaschen mit Reißverschluss und eine Brusttasche | Dekorative, farblich abgesetzte Teile | Verstellbarer Gummizug im Saum | Weiches, extrem dehnfähiges Material





RY6438 | SS6438 **Softshell Vest Quebec**

Außen: 92% Polyester / 8% Elasthan, Innen: 100% Polyester

S, M, L, XL, XXL, 3XL

Roly

BLACK 02 | NAVY BLUE 55 | RED 60

2-lagig | Wind- und Wasserabweisend | Durchgehender, nahtverdeckter Reißverschluss Ton-in-Ton mit Kinnschutz und Puller | Innenfutter aus warmen Microfleece | Rechte Brusttasche mit Reißverschluss Ton-in-Ton und Puller | Zwei Seitentaschen mit Reißverschluss Ton-in-Ton und Puller | Elastischer Kordelzug mit Stopper im Saum

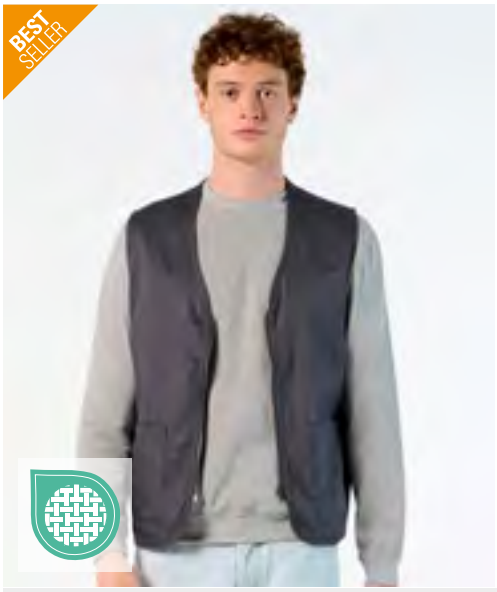

L02110 | 02110 **Unisex Bodywarmer Wallace**

65% Polyester / 35% Baumwolle

XS, S, M, L, XL, XXL, 3XL, 4XL

200 g/m² SOL´S

BLACK | CHARCOAL GREY (SOLID) | FRENCH NAVY | RED

Reißverschluss-Öffnung | Zwei Fronttaschen mit Kugelschreiberfach | Eine Innentasche



L836 | 43630 **Reporter Jacket Wild**

65% Polyester / 35% Baumwolle

S, M, L, XL, XXL, 3XL

200 g/m² SOL´S

BLACK | NAVY | ROPE

9 Taschen inklusive 1 Handytasche | Halb gefüttert mit Nylon-Mesh



RT45 | R045X **Safari Waistcoat**

65% Polyester / 35% Baumwolle

S, M, L, XL, XXL

220 g/m² Result WORK-GUARD

BLACK | CAMEL | LICHEN GREEN | MIDNIGHT NAVY | ORANGE

Außen: 220 g/m² schwerer 65/35 Polyester-Baumwoll-Twill | Halblanges Netzfutter an der Rückseite | Tief geschnittene Ärmellöcher für zusätzlichen Komfort | Zwei Innentaschen, Balg-Tasche rechts auf der Brust, geräumige Taschen an der Vorderseite unten, Handwärmer-Taschen an der Seite, verdeckte Tasche an der Vorderseite, große, geräumige Tasche an der Rückseite und Angelschwimmer- / Stifthalter im linken Brustbereich | D-Ring |



RT94 | R094X **Promo Bodywarmer**

100% Polyester

S, M, L, XL, XXL, 3XL, 4XL

Result

BLACK | NAVY

Spritzwasserabweisend und winddicht | Außen: 100% weiches Mikro-Polyester | Wärmeschutz: 200 g/m² Polyesterfaser | Futter: 100% Polyester | Angenehmes, weiches Tragegefühl | Doppelt gesteppte Nähte | Durchgehender Reißverschluss und Windschutzleiste an der Vorderseite | Zwei Vordertaschen mit Handwärmer-Einsätzen, Handytasche an der Außentasche, Stifthalter und Innentasche | Veredelungszugang: Verdeckter Reißverschluss im Brustbereich auf der linken Seite

5



S5650 300

Hosen, Kleider & Hemden

HOSEN 291
JOGGINGHOSEN 293
SHORTS & BADEHOSEN 301
KLEIDER 308
HEMDEN & BLUSEN 310





BY099 | BY099 **Ladies´ Stretch Jersey Leggings**

95% Baumwolle / 5% Elasthan

XS, S, M, L, XL, XXL, 3XL, 4XL, 5XL

220 g/m² Build Your Brand

BLACK

Klassische schwarze Leggings | Baumwoll-Elasthan-Mix

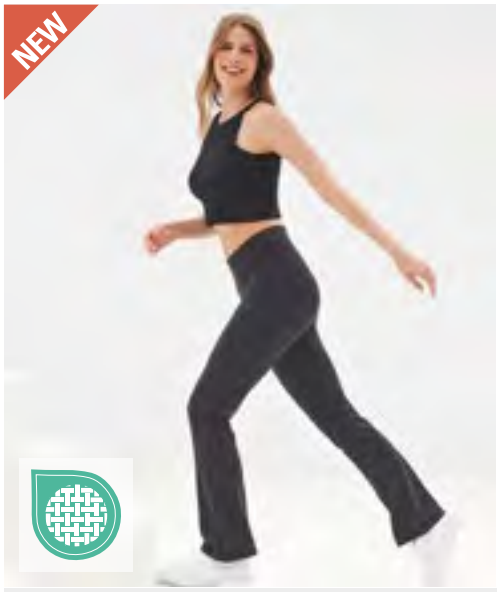

SF CLOTHING



SF428 | SK428 **Women´s Flared Leggings**

80% Polyester / 20% Elasthan

XS, S, M, L, XL, XXL

240 g/m² SF Women

BLACK

Interlock, gepeachtes Finish | Weiches Material | Bund aus identischem Gewebe mit elastischem Band innen | Stretch | Versteckte Tasche hinten am Bund | Saum mit Zwillingsnadelstich | Zwickel-Segment im Schritt | Vorne und hinten erhöhte Nähte | Ohne Branding für einfaches Rebranding | Wiederverschließbare, wiederverwertbare Beutel, aus 100% recyceltem Kunststoff



ASQUITH & FOX

AQ059 | AQ059 **Men´s Lightweight Chinos**

98% Baumwolle / 2% Elasthan

XS (30"), S (32"), M (34"), L (36"), XL (38"), XXL (40"), 3XL (42"), 4XL (44") / Länge: Regular 32" und Lang 34"

240 g/m² Asquith & Fox

CHARCOAL | NAVY | PALE GREY | STAY BLACK | STONE

Classic fit | Seitliche Taschen | Kleine Tasche für Münzen | Paspeltaschen mit Knopfverschluss auf der Rückseite | Gürtelschlaufen | Reißverschluss mit verlängertem Knopfverschluss



ASQUITH & FOX

AQ069 | AQ069 **Women´s Lightweight Chinos**

98% Baumwolle / 2% Elasthan

XXS, XS, S, M, L, XL, XXL

240 g/m² Asquith & Fox

CHARCOAL | NAVY | PALE GREY | STAY BLACK | STONE

Slim Fit und | Seitliche Taschen | Reißverschluss mit Knopfverschluss vorn am Bund | Paspeltaschen auf der Rückseite | Gürtelschlaufen

NEW







BY274 | BY274 **Classic Cargo Pants**

100% Baumwolle

28, 30, 32, 34, 36, 38, 40, 42, 44

240 g/m²

Build Your Brand

BEIGE | BLACK | CHARCOAL | OLIVE

Loose Fit | Mittlere Leibhöhe | Extra lange Länge | Verschiedene Verschlussarten Gürtel-, Reißverschluss- und Kordelzug







BYB1003 | 1003 **Pure Vintage Trousers**

100% Baumwolle

S, M, L, XL, XXL, 3XL, 4XL, 5XL

235 g/m²

Build Your Brandit

ANTHRACITE | BEIGE | URBAN-CAMO

Cargohose | Seiten- und Gesäßtaschen | Zugbänder an den Beinenden

BEST SELLER







SD001 | SD001 **Leo Straight Jeans**

99% Baumwolle / 1% Elasthan (Black: 73% Baumwolle / 25% Polyester / 2% Elasthan)

28, 30, 32, 34, 36, 38, 40 / Länge: 31 (normal), 33 (lang)

So Denim

BLACK | DARK BLUE WASH

Gerade Passform | Stretch-Denim | 5-Taschen-Design | Ösenknopf und Hosen-Schlitz mit YKK-Reißverschluss | Metall-Nieten-Detail an den Ecken der Taschen | Zwillingsnadelstich-Detail | Gürtelschlaufen aus identischem Material | |







SD011 | SD011 **Katy Straight Jeans**

98% Baumwolle / 2% Elasthan (Black: 77% Baumwolle / 21% Polyester / 2% Elasthan)

6 (34), 8 (36), 10 (38), 12 (40), 14 (42), 16 (44), 18 (46) / Länge: 30 (normal), 32 (lang)

255 g/m²

So Denim

BLACK | DARK BLUE WASH

Gerade Passform | Stretch-Denim | 5-Taschen-Design | Ösenknopf und Hosen-Schlitz mit YKK-Reißverschluss | Metall-Nieten-Detail an den Ecken der Taschen | Zwillingsnadelstich-Detail | Gürtelschlaufen aus identischem Material |

NEW



BELLA+CANVAS





>3XL

CV4737 | 4737 **Unisex Sweatpant**

61% Baumwolle / 39% Polyester

XS, S, M, L, XL, XXL, 3XL, 4XL

350 g/m² Canvas

ASPHALT (SOLID) | BLACK | DUST

Gekämmte und ringgesponnene Airlume-Baumwolle (10 oz) | Unisex | Zerknüllt | Seitliche Taschen

NEW



GILDAN





subli

GSF100 | SF100 **Softstyle® Midweight Adult Pocket Sweatpants**

80% Baumwolle / 20% Polyester (Sport Grey: 75% Baumwolle / 25% Polyester)

S, M, L, XL, XXL, 3XL

285 g/m² Gildan

BLACK | BROWN SAVANA | CHARCOAL (SOLID) | NAVY | OFF WHITE | SAND | SPORT GREY (HEATHER) | STONE BLUE

Gemütliches, gebürstetes, teilweise recyceltes Innenmaterial | 100% ringgesponnene Baumwoll-Oberfläche | Abgedeckter, elastischer Bund mit farblich abgestimmten flachen Zugschnüren innen | Schräge Seitentaschen | Unterschiedliche Leibhöhe vorn und hinten für besseren Sitz | Classic fit | Mit verjüngten Beinen | Mit elastischen Bündchen | Hochwertiges, recyceltes Abreißetikett

NEW

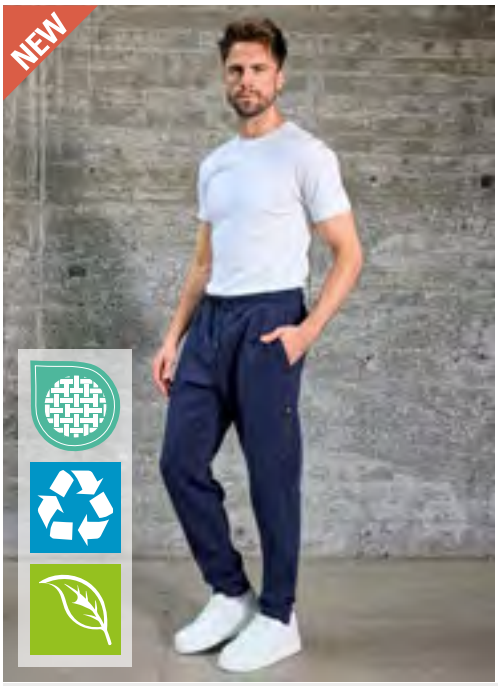

daiber





JN8047 | 8047 **Men´s Pants Interlock**

63% Baumwolle / 33% Polyester / 4% Elasthan

S, M, L, XL, XXL, 3XL

360 g/m² James&Nicholson

BLACK | MILKY BLUE | NAVY | SANDSTONE

Hochwertige Interlock Qualität | Angenehme Materialmischung aus BIO-Baumwolle | recyceltem Polyester und Elasthan | 2 seitliche Eingrifftaschen | 1 Reißverschluss Gesäßtasche | 1 Reißverschlusstasche vorne rechts | Reißverschlusstaschen umrandet mit modischem Tape

NEW



NEW MORNING STUDIOS





NM019 | NM019 **Basic Sweatpants**

70% Baumwolle / 30% Polyester

XXS, XS, S, M, L, XL, XXL, 3XL, 4XL, 5XL

New Morning Studios

BLACK | LIGHT ASPHALT | MAGNET | NAVY | OLIVE | SAND | WHITE

Slim Fit | Unisex | Mittelhohe Passform | Lange Länge




JHK480 | SWPANTSM **Men´s Sweat Pants**

65% Baumwolle / 35% Polyester (Grey Melange: 61% Baumwolle / 31% Polyester / 8% Viskose)
S, M, L, XL, XXL
290 g/m² JHK

BLACK | GREY MELANGE | NAVY

Elastischer Bund mit passendem Kordelzug | Einschubtaschen | Gerade geschnitten




L02084 | 02084 **Men´s Slim Fit Jogging Pants Jake**

50% Baumwolle / 50% Polyester (Grey Melange: 64% Baumwolle / 30% Polyester / 6% Viskose), (Charcoal Melange: 60% Baumwolle / 40% Polyester)
XS, S, M, L, XL, XXL, 3XL
240 g/m² SOL´S

BLACK | CHARCOAL MELANGE | FRENCH NAVY | GREY MELANGE | WHITE

2 schräge Eingrifftaschen | Eine aufgesetzte Tasche hinten | 2x2 Ripp-Strick an der Taille und am Beinsaum | Kordelzug in der Taille




L386 | 83030 **Jogging Trousers Jogger**

50% Baumwolle / 50% Polyester
XS, S, M, L, XL, XXL, 3XL
240 g/m² SOL´S

BLACK | GREY MELANGE | NAVY

Elastischer Bund und elastische Beinabschlüsse | 2 Seitentaschen | Eine aufgesetzte Tasche hinten | Angeraute Fleece-Innenseite |




MY1110 | MY1110 **my mate - Men´s Jogger**

80% Baumwolle / 20% Polyester (Heather Grey: 85% Baumwolle / 15% Viskose)
S, M, L, XL, XXL, 3XL
300 g/m² Miners mate

BLACK | HEATHER GREY

Legere Passform | 3-lagige Sweatware, innen weich angeraut, mit einer 100% Baumwoll-Oberfläche | Seitentasche mit Reißverschluss | Offene Gesäßtasche | Bund mit gleichfarbiger Kordel | Ripp-Bund an Beinsaum | Entfernbares miners mate Etikett | Neutrales Größenetikett im Bund, seitlich versetzt | Einlaufvorbehandelt und Enzymgewaschen |


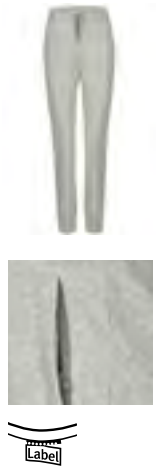

MY1120 | MY1120 **my mate - Ladies´ Jogger**

80% Baumwolle / 20% Polyester (Heather Grey: 85% Baumwolle / 15% Viskose)
XS, S, M, L, XL, XXL
300 g/m² Miners mate

BLACK | HEATHER GREY

Legere Passform | 3-lagige Sweatware, innen weich angeraut, mit einer 100% Baumwoll-Oberfläche | Seitentasche mit Reißverschluss | Bund mit gleichfarbiger Kordel | Ripp-Bund an Beinsaum | Entfernbares miners mate Etikett | Neutrales Größenetikett im Bund, seitlich versetzt | Einlaufvorbehandelt und Enzymgewaschen




NE74002 | O74002 **Sweatpants With Cuff And Zip Pocket**

100% Baumwolle
XS, S, M, L, XL, XXL, 3XL
300 g/m² Neutral

BLACK | BOTTLE GREEN | CHARCOAL | DARK HEATHER | NAVY | SPORT GREY

Fairtrade-zertifizierte Baumwolle | Zertifizierte, gekämmte Bio-Baumwolle | Fleece mit gebürsteter Rückseite | Seitentaschen mit passendem YKK-Reißverschluss | Gesäßtasche | Ripp-Strick an der Taille und am Bündchen | Flache Kordel







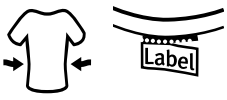

L03810 | 03810 **Unisex Jumbo Fleece Jog Pants**

85% Baumwolle / 15% Polyester (Grey Melange: 82% Baumwolle / 13% Polyester / 5% Viskose), (Charcoal Melange: 70% Baumwolle / 30% Polyester)

XS, S, M, L, XL, XXL, 3XL

280 g/m²

SOL´S

BLACK | CHARCOAL MELANGE | FRENCH NAVY | GREY MELANGE | KHAKI | LILAC | OFF WHITE

Unisex | Gekämmte Bio-Baumwolle / Recyceltes Polyester | Fleece | Zeitgemäßer Schnitt | Slim Fit und | Zwei schräge Eingrifftaschen | Eine aufgesetzte Tasche hinten | 2x2 Ripp-Strick an der Taille und am Beinabschluss | Runder Kordelzug mit farblich angepasster Spitze | TearAway-Label

NEW

Tiger Cotton®



NET74002 | T74002 Tiger Cotton Sweatpants

100% Baumwolle
XS, S, M, L, XL, XXL, 3XL
300 g/m² Tiger Cotton by Neutral

BLACK | WHITE

100% gekämmte Fairtrade-zertifizierte Bio-Baumwolle | Fleece mit gebürsteter Rückseite | Seitentaschen mit passendem YKK-Reißverschluss | Gesäßtasche | Ripp-Strick an der Taille und am Bündchen | Flache Kordel



ROLY Sport.









RY1174 | PA1174 Men´s Adelpho Trousers

60% Baumwolle / 40% Polyester (Heather Grey: 85% Polyester / 15% Viskose)
S, M, L, XL, XXL, 3XL
280 g/m² Roly Sport

BLACK 02 | HEATHER GREY 58 | NAVY BLUE 55

Lange Sporthose mit breitem, verstellbarem Bund mit Kordelzug | Atmungsaktiv | Innenseite nicht angeraut | Seitentasche | Enge Bündchen am Beinabschluss | Herausreißbares Label



STARWORLD





SW277 | SW277 Unisex Sweat Pants

80% Baumwolle / 20% Polyester (Sports Grey: 70% Baumwolle / 30% Polyester), (Dark Heather: 50% Baumwolle / 50% Polyester)
XS, S, M, L, XL, XXL
290 g/m² Starworld

BLACK | DARK HEATHER | DEEP NAVY | SPORTS GREY (MELANGE)

Gebürstetes Fleece mit 3-fädigem Garn | Elastischer Bund mit Kordelzug in gleicher Farbe | Elastische Ärmelbündchen | Seitliche Taschen



RUSSELL





Z268M | R-268M-0 Adults' Authentic Jog Pants

80% Baumwolle / 20% Polyester, Oberstoff: 100% Baumwolle
S, M, L, XL, XXL
280 g/m² Russell

BLACK | FRENCH NAVY | LIGHT OXFORD (HEATHER) | MINERAL BLUE | OLIVE | URBAN GREY

Gekämmte, ringgesponnene Baumwolle | 3-lagiger Sweatshirt-Stoff | Zeitgemäßer Schnitt und modernes Design | Abgesetzte Seitentaschen mit verdecktem Reißverschluss | Aufgesetzte Gesäßtasche | Flaches, grobes Zugband mit Knopfloch-Ösen | Ripp-Bündchen und Bund



HRM
Styled to impress, made to last





HRM1500 | 1500 Unisex Premium Jogging Pants

70% Baumwolle / 30% Polyester
XS, S, M, L, XL, XXL, 3XL, 4XL, 5XL, 6XL
285 g/m² HRM

BLACK | DARK GREY | GREY MELANGE | NAVY

Ringgesponnene und gekämmte Baumwolle / Recycelter Polyester (innen angeraut) | Weiches Mischgewebe | Antipilling und einlaufvorbehandelt, farbecht | Zeitgemäßer Schnitt | Saum, Taschenabschluss und Beinbund sind mit hochwertigem 1x1-Rippstrick versehen | Zwei Seitentaschen mit Reißverschluss und einer Gesäßtasche rechts | Hochwertig verarbeiteter Taillenbund mit flacher Ziernaht, angedeuteter Reißverschluss vorne | Zwei große Antik-Look-Metallösen | Geflochtene Rundkordel | Ohne Label





F480 | 64-026-0 **Classic Elasticated Cuff Jog Pants**

80% Baumwolle / 20% Polyester (Dark Heather Grey: 60% Baumwolle / 40% Polyester)

XS, S, M, L, XL, XXL, 3XL

280 g/m² (Heather Grey: 260 g/m²) Fruit of the Loom

XS, S, M, L, XL, XXL, 3XL

BLACK | DEEP NAVY | HEATHER GREY | NAVY | WHITE

S, M, L, XL, XXL

DARK HEATHER GREY

Elastischer Taillenbund mit Kordelzug | Seitentasche | Geschlossener Bund am Bein





F480N | 64-040-0 **Premium Elasticated Cuff Jog Pants**

70% Baumwolle / 30% Polyester

S, M, L, XL, XXL, 3XL

280 g/m² (Heather Grey: 260 g/m²) Fruit of the Loom

BLACK | DEEP NAVY | HEATHER GREY

Elastischer Taillenbund mit Kordelzug | Seitentasche | Geschlossener Bund am Bein





F481 | 64-032-0 **Classic Open Hem Jog Pants**

80% Baumwolle / 20% Polyester (Dark Heather Grey: 60% Baumwolle / 40% Polyester)

S, M, L, XL, XXL, 3XL

280 g/m² (Heather Grey: 260 g/m²) Fruit of the Loom

S, M, L, XL, XXL, 3XL

BLACK | DEEP NAVY | HEATHER GREY

S, M, L, XL, XXL

DARK HEATHER GREY

Elastischer Taillenbund mit Kordelzug | Seitentasche | Offener Beinabschluss

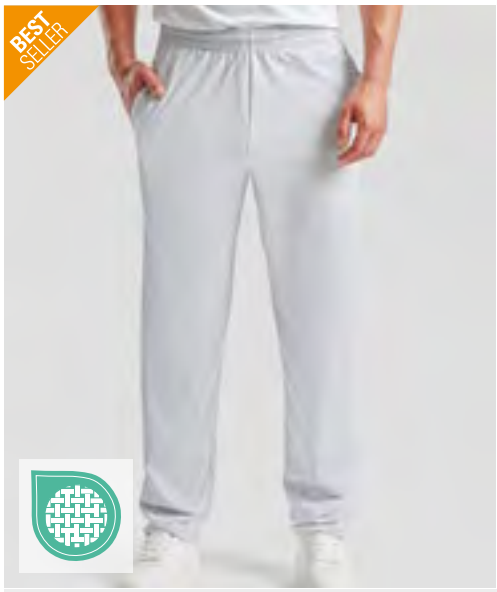



F490 | 64-038-0 **Lightweight Open Hem Jog Pants**

80% Baumwolle / 20% Polyester

S, M, L, XL, XXL

240 g/m² Fruit of the Loom

BLACK | DEEP NAVY | HEATHER GREY

Lightweight Sweat-Material, unbrushed | Elastischer Taillenbund mit Kordelzug | Seitentasche | Offener Beinabschluss



BCBG001 | BG001 **ID.000 Sweatpant**

80% Baumwolle / 20% Polyester

XS, S, M, L, XL, XXL, 3XL

280 g/m² B&C BE INSPIRED

BLACK | DARK GREY (SOLID) | NAVY | SPORT GREY (HEATHER)

Gender Neutral | 80% einlaufvorbehandelte, ringgesponnene Baumwolle / 20% recycelter Polyester | Angeraute Fleece-Innenseite | Klassische moderne Passform | 100% Baumwolle, eignet sich ausgezeichnet zum Bedrucken und fühlt sich weich an | Elastischer Bund mit Kordelzug | Seitliche Taschen | Elastische Bündchen am Knöchel | Kein Label



BY013 | BY013 **Heavy Deep Crotch Sweatpants**

65% Baumwolle / 35% Polyester

S, M, L, XL, XXL

300 g/m² Build Your Brand

BLACK | HEATHER GREY

Innen angerauter Sweatstoff | Neutrales Größenlabel ohne Branding | Elastisches Bündchen am Saum | Taillenbund mit runden Kordeln | Zwei Einschubtaschen vorne aus Oberstoff | Eine Tasche hinten | Modischer, tiefer Schritt | Fitted



BY014 | BY014 **Heavy Sweatpants**

65% Baumwolle / 35% Polyester

XS, S, M, L, XL, XXL, 3XL, 4XL, 5XL

300 g/m² Build Your Brand

XS, S, M, L, XL, XXL, 3XL, 4XL, 5XL

BLACK | HEATHER GREY | LIGHT ASPHALT

XS, S, M, XL, XXL, 3XL, 4XL, 5XL

BARK

Innen angerauter Sweatstoff | Neutrales Größenlabel ohne Branding | Elastisches Bündchen am Saum | Taillenbund mit runden Kordeln | Seitentasche | Eine Tasche hinten | Gerade Passform



BY174 | BY174 **Organic Basic Sweatpants**

100% Baumwolle

S, M, L, XL, XXL, 3XL, 4XL, 5XL

300 g/m² Build Your Brand

HEATHER GREY

Bio-Baumwolle, innen gebürstet | Passform Regular | Elastischer Rippbund mit Kordelzug | Elastische Rippbündchen | Seitliche Eingriffstaschen und eine Gesäßtasche | Gerades Bein

NEW













BY296 | BY296 **Stonewash Heavy Trackpants**

70% Baumwolle / 30% Polyester

S, M, L, XL, XXL, 3XL, 4XL, 5XL

360 g/m² Build Your Brand

BLACK | MAGNET | OLIVE

Vintage Heavy Trackpants | Loose fit | Gerades Bein

NEW













BY300 | BY300 **Ladies Stonewash Heavy Sweatpants**

70% Baumwolle / 30% Polyester

XS, S, M, L, XL, XXL, 3XL, 4XL, 5XL

360 g/m² Build Your Brand

BLACK | MAGNET

Ladies Vintage Heavy Sweatpants | Relaxed fit | Weites Bein

BEST SELLER



BUILD YOUR BRAND **BASIC**

















BYBB002 | BB002 **Basic Sweatpants**

50% Baumwolle / 50% Polyester

XS, S, M, L, XL, XXL, 3XL, 4XL, 5XL, 6XL, 7XL

270 g/m² Build Your Brand Basic

XS, S, M, L, XL, XXL, 3XL, 4XL, 5XL, 6XL, 7XL

BLACK

XS, S, M, L, XL, XXL, 3XL, 4XL, 5XL

CHARCOAL | CITY RED | GRASS GREEN

HEATHER GREY | INTENSE BLUE | NAVY

OLIVE | WHITE

Passform Regular | Weicher Baumwoll-Mix | Flexibler Bund mit Kordelzug | Eingrifftaschen an den Seiten | Nur ein Größenetikett - für einfaches Rebranding

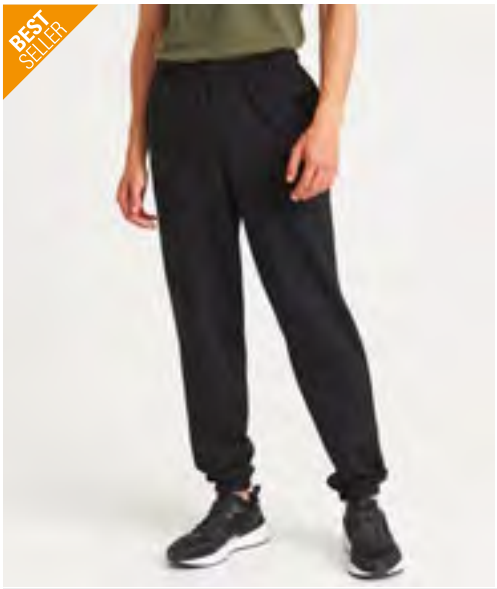







JH072 | JH072 **College Cuffed Jogpants**

80% Baumwolle / 20% Polyester (Charcoal (Heather): 52% Baumwolle / 48% Polyester), (Heather Grey: 75% Baumwolle / 25% Polyester)

XS, S, M, L, XL, XXL

280 g/m² Just Hoods

XS, S, M, L, XL, XXL

ARCTIC WHITE | BURGUNDY | CHARCOAL (HEATHER) | DEEP BLACK | HEATHER GREY | NEW FRENCH NAVY

S, M, L, XL, XXL

JET BLACK

Ringgesponnene Baumwolle | Bequeme Passform | Beinabschlüsse mit Bündchen | Elastischer Bund mit innenliegenden Kordelzügen | Gebürstetes Innenvlies | Seitliche Taschen | 100% Baumwollobermaterial | Abreißetikett

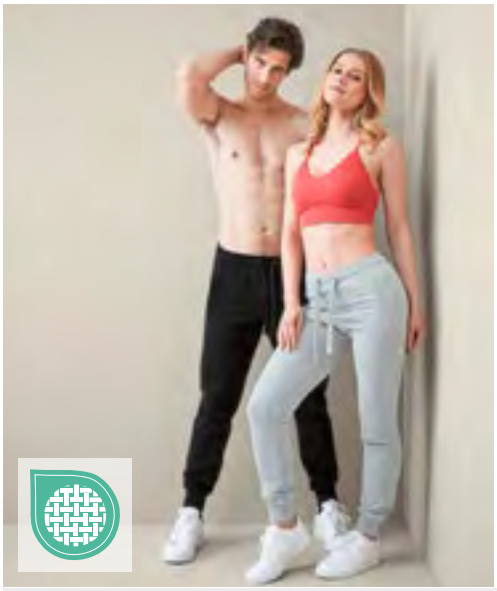





S5650 | ST5650 **Sweatpants Select Unisex**

80% Baumwolle / 20% Polyester (Grey Heather: 70% Baumwolle / 30% Polyester)

XS, S, M, L, XL, XXL

280 g/m² Stedman®

BLACK OPAL | BLUE MIDNIGHT | GREY HEATHER

Recyceltes Polyester | Umweltfreundlich aus recyceltem Material (6 Plastikflaschen pro Hose) | Unisex-Style | Innen angeraut | Zwei Seitentaschen mit Reißverschlüssen aus Metall (nickelfrei) | Rechte Gesäßtasche | Eigenmaterial-Bund mit Ton-in-Ton-Kordelzug | Breite, gerippte Ärmelabschlüsse | Hochwertiges Webetikett im Bund | Abreißbares Pflegeetikett am Bund | Waschbar bis 40 °C | Kein Marken-Etikett im Nacken

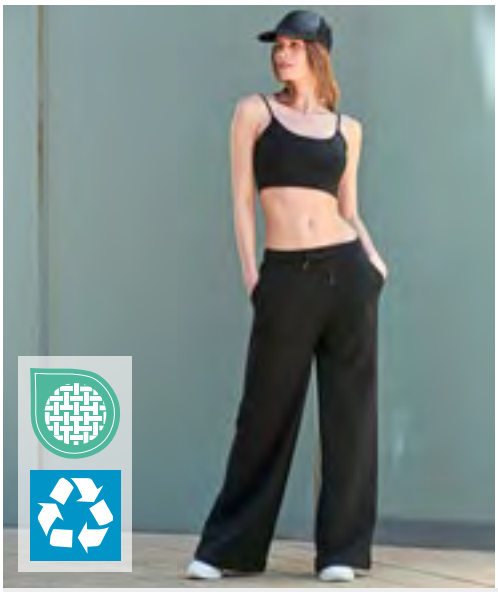





SF431 | SK431 **Women´s Sustainable Fashion Wide Leg Joggers**

60% Baumwolle / 40% Polyester

XS, S, M, L, XL, XXL

260 g/m² SF Women

BLACK | DUSKY PINK | HEATHER GREY | KHAKI

Regenerierte Baumwolle / recycelter Polyester | Angerautes Fleece-Material | Dehnbund mit langem, rundem Kordelzug | Abgerundete Taschen vorne seitlich | Ton-in-Ton-Steppnähte | Kein Label | Wiederverschließbare, wiederverwertbare Beutel – zu 100 % aus recyceltem Kunststoff

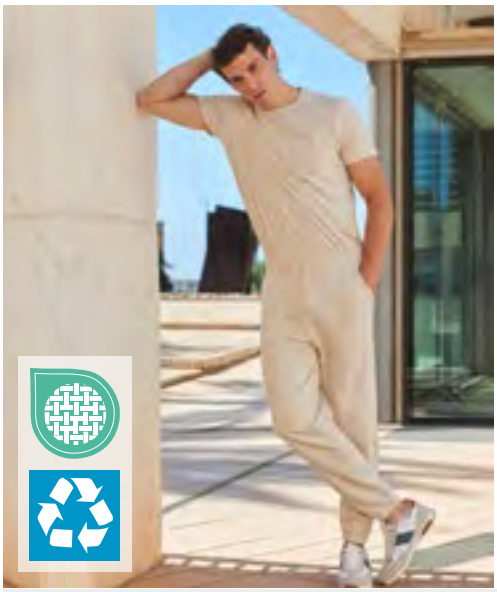





SFM430 | SF430 **Unisex Sustainable Fashion Cuffed Joggers**

60% Baumwolle / 40% Polyester

XXS, XS, S, M, L, XL, XXL, 3XL

260 g/m² SF Men

BLACK | HEATHER GREY | KHAKI | LIGHT STONE | STONE BLUE

Unisex-Jogginghose mit normaler Passform | Regenerierte Baumwolle / recycelter Polyester | Angerautes Fleece-Material | Dehnbund und Bündchen mit Kordelzug | Abgerundete Taschen vorne seitlich | Aufgesetzte Tasche hinten | Ton-in-Ton-Steppnähte | Kein Label | Wiederverschließbare, wiederverwertbare Beutel – zu 100 % aus recyceltem Kunststoff

NEW



ASQUITH & FOX®

AQ058 | AQ058 **Men´s Lightweight Chino Shorts**

98% Baumwolle / 2% Elasthan

S, M, L, XL, XXL, 3XL

240 g/m² Asquith & Fox

BLACK NAVY OLIVE SLATE

Leichte Chino-Shorts

NEW



ASQUITH & FOX®

AQ068 | AQ068 **Women´s Lightweight Chino Shorts**

98% Baumwolle / 2% Elasthan

XXS, XS, S, M, L, XL

240 g/m² Asquith & Fox

BLACK NAVY OLIVE SLATE

Leichte Chino-Shorts | Kombination aus elegantem Schnitt und luftigem Shorts-Design

NEW



WOMBAT®
BORN TO BE WORN



WB903 | WB903 **Men´s Drawstring Cargo Utility Shorts**

98% Baumwolle / 2% Elasthan

S, M, L, XL, XXL

260 g/m² WOMBAT®

BLACK NAVY

Robustes Design | Viele Taschen | Stretch-Bund | Modische Details an Beinen und Taschen | Kordelzug an der Taille und Gürtelschlaufen

NEW



WOMBAT®
BORN TO BE WORN



WB902 | WB902 **Men´s Drawstring Chino Shorts**

98% Baumwolle / 2% Elasthan

S, M, L, XL, XXL

250 g/m² WOMBAT®

BLACK NAVY OLIVE

Weiches und strapazierfähiges Stretchmaterial | Chino-Shorts mit Kordelzug | Diverse Taschen | Gummibund | Lockere Passform | Rotguss-Finish

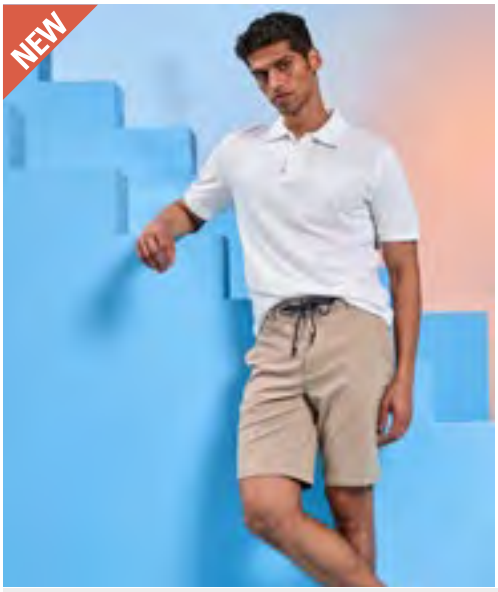

ASQUITH & FOX®

AQ057 | AQ057 **Men´s Everyday Chino Shorts**

98% Baumwolle / 2% Elasthan

S, M, L, XL, XXL, 3XL

240 g/m² Asquith & Fox

BLUE NATURAL NAVY

Leichter, angenehmer Stoff | Mit Kordelzug im Bund



WOMBAT®
BORN TO BE WORN



WB904 | WB904 **Mens Dip-Dye Shorts**

100% Baumwolle

S, M, L, XL, XXL

260 g/m² WOMBAT®

BLUE (2158 C)

Aus atmungsaktiver und strapazierfähiger Baumwolle | Viele Taschen | Rollbare Säume | Lockere Passform | Moderner Dip-Dye-Effekt



WOMBAT®
BORN TO BE WORN



WB905 | WB905 **Men´s Palm Print Shorts**

98% Baumwolle / 2% Elasthan

S, M, L, XL, XXL

260 g/m² WOMBAT®

BLUE (2160 C)

Weiche und leichte Baumwolle | Lockere Passform | Palmenmuster | Reißverschluss am Hosenschlitz | Rollbare Säume | Farblich abgesetzte Knöpfe



WOMBAT®
BORN TO BE WORN



WB906 | WB906 **Men´s Camo Cargo Utility Shorts**

100% Baumwolle

S, M, L, XL, XXL

195 g/m² WOMBAT®

GREEN

Hergestellt aus weicher und strapazierfähiger Baumwolle | Diverse Taschen | Stretch-Bund



WOMBAT®
BORN TO BE WORN



WB908 | WB908 **Men´s Denim Shorts**

100% Baumwolle
S, M, L, XL, XXL
356 g/m² WOMBAT®

BLACK DENIM | INDIGO DENIM

Messing-Details runden den Look ab | Gewaschener Denim-Effekt mit Kontrastnähten



WOMBAT®
BORN TO BE WORN



WB909 | WB909 **Women´s Denim Shorts**

100% Baumwolle
XS, S, M, L, XL
356 g/m² WOMBAT®

BLACK DENIM | INDIGO DENIM

Messing-Details runden den Look ab | Gewaschener Denim-Effekt mit Kontrastnähten



WOMBAT®
BORN TO BE WORN



WB907 | WB907 **Men´s Denim Drawstring Shorts**

74% Baumwolle / 25% Polyester / 1% Elasthan
S, M, L, XL, XXL
314 g/m² WOMBAT®

BLACK | BLUE (5435 C)

Stark wie Denim mit bequemem Stretchanteil | Veredelt mit einer speziellen Waschung, die dem Teil ein genutztes Aussehen verleiht | Bund mit Kordelzug

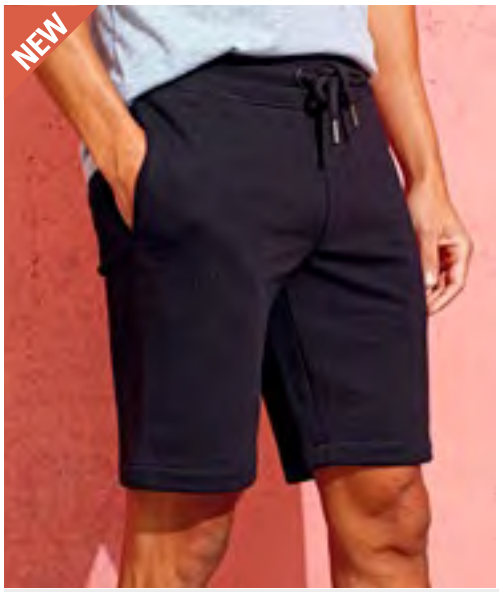

WOMBAT®
BORN TO BE WORN



WB901 | WB901 **Men´s Recycled Jersey Shorts**

75% Baumwolle / 25% Polyester
S, M, L, XL, XXL
400 g/m² WOMBAT®

BLACK | HEATHER GREY

Recycelter Polyester | Superweich und bequem | Mit Innenmaterial aus French Terry | Elastischer Bund mit grobem Kordelzug im Tubular-Stil | Seitentaschen und eine aufgesetzte Tasche hinten

SHORTS & BADEHOSEN





SF69 | SK069 **Women´s Retro Shorts**

100% Baumwolle (Heather Grey: 85% Baumwolle / 15% Viskose)
XS, S, M, L, XL, XXL
220 g/m² SF Women

BLACK/BLACK | BLACK/WHITE
BRIGHT PINK/WHITE | HEATHER GREY/BLACK
NAVY/WHITE | RED/WHITE
RED/YELLOW

Single Jersey | Damen-Retro-Short mit Kontrastbündchen und Kordel | Elastischer Bund | Entfernbares SF (Skinnifit) Label







NM018 | NM018 **Basic Sweat Shorts**

70% Baumwolle / 30% Polyester
XXS, XS, S, M, L, XL, XXL, 3XL, 4XL, 5XL
New Morning Studios

XXS, XS, S, M, L, XL, XXL, 3XL, 4XL, 5XL
BLACK
XS, S, M, L, XL, XXL, 3XL, 4XL, 5XL
OLIVE | U. BEIGE

Unisex | Mittelhohe Shorts | Regular Fit | Oberschenkellang







BYBB032 | BB032 **Ladies Basic Sweatshorts**

50% Baumwolle / 50% Polyester
XS, S, M, L, XL, XXL, 3XL, 4XL, 5XL
270 g/m² Build Your Brand Basic

BLACK | CITY RED | GRASS GREEN
INTENSE BLUE | WHITE

Regular fit | Hoher Bund | Oberschlenkel lang | Kordelzug







BY297 | BY297 **Stonewash Heavy Sweatshorts**

70% Baumwolle / 30% Polyester
S, M, L, XL, XXL, 3XL, 4XL, 5XL
360 g/m² Build Your Brand

BLACK | MAGNET | OLIVE

Vintage Heavy Sweatshorts | Regular fit | Oberschenkel lang





JN8048 | 8048 **Men´s Shorts Interlock**

63% Baumwolle / 33% Polyester / 4% Elasthan
S, M, L, XL, XXL, 3XL
360 g/m² James&Nicholson

BLACK | MILKY BLUE | NAVY
SANDSTONE

Hochwertige Interlock Qualität | Angenehme Materialmischung aus BIO-Baumwolle, recyceltem Polyester und Elasthan | 2 seitliche Eingrifftaschen | 1 Reißverschluss Gesäßtasche | 1 Reißverschlusstasche vorne rechts | Reißverschlusstaschen umrandet mit modischem Tape





JH080 | JH080 **Campus Shorts**

70% Baumwolle / 30% Polyester (Charcoal (Heather): 52% Baumwolle / 48% Polyester), (Heather Grey: 65% Baumwolle / 35% Polyester)
S, M, L, XL, XXL
330 g/m² Just Hoods

DEEP BLACK | HEATHER GREY | JET BLACK
NEW FRENCH NAVY

Ringgesponnene Baumwolle | Standard-Passform | Schweres Material | Seitliche Taschen | Eine aufgesetzte Gesäßtasche | Tief gerippte Bündchen mit flachen Kordelzügen | Gebürstetes Innenvlies | 100% Baumwollobermaterial | Abreißetikett




F496 | 64-052-0 **Unisex Iconic 195 Jersey Shorts**

100% Baumwolle
S, M, L, XL, XXL
190/195 g/m² Fruit of the Loom

BLACK | DEEP NAVY | HEATHER GREY | MINERAL BLUE | WHITE

100% ringgesponnene Baumwolle | Klassische Passform | Abreißbares Etikett | Jersey-Material | Elastischer Bund mit Kordel | Seitliche Taschen




F495 | 64-036-0 **Lightweight Shorts**

80% Baumwolle / 20% Polyester
S, M, L, XL, XXL
240 g/m² Fruit of the Loom

BLACK | DEEP NAVY | HEATHER GREY

Lightweight Sweat-Material, unbrushed | Elastischer Taillenbund mit Kordelzug | Seitentasche




BY251 | BY251 **Ultra Heavy Sweatshorts**

100% Baumwolle
XS, S, M, L, XL, XXL, 3XL, 4XL, 5XL
460 g/m² Build Your Brand

BLACK | HEATHER GREY | SAND | VINTAGE BLUE

Gummibund samt integriertem Kordelzug mit besonders langen Kordeln | Seitentaschen | Regular Passform | Etwa knielang geschnitten




BY080 | BY080 **Terry Shorts**

Black: 95% Baumwolle / 5% Elasthan; Charcoal: 57% Baumwolle / 38% Polyester / 5% Elasthan; Heather Grey: 85% Baumwolle / 10% Viskose / 5% Elasthan
S, M, L, XL, XXL
260 g/m² Build Your Brand

BLACK | CHARCOAL (HEATHER) | CITY RED | GRASS GREEN | HEATHER GREY | INTENSE BLUE | WHITE

Neutrales Größenlabel ohne Branding | Breiter Bund mit Kordelzug | Länge: knielang | Umgenähter Saum | Loose Fit Passform




BCTM202 | TM202 **Shorts Move**

100% Baumwolle (Sport Grey: 85% Baumwolle / 15% Viskose)
M, L, XL, XXL
185 g/m² B&C BE INSPIRED

BLACK | DARK GREY (SOLID) | NAVY | SPORT GREY (HEATHER)

Einlaufvorbehandelte, ringgesponnene Baumwolle | Knielang | Gummibund | 2 Seitentaschen und eine aufgesetzte Gesäßtasche | Bund unten mit doppelter Steppnaht | Seitennähte | Durch den Kauf dieses Produkts von B&C unterstützen Sie die verantwortungsvolle Baumwollproduktion der Better Cotton Initiative*. B&C bezieht ausschließlich nachhaltige Fasern für seine Baumwollprodukte. * Dieses Produkt wird nach dem Prinzip der Massenbilanz bezogen und enthält daher möglicherweise keine Better-Cotton-Baumwolle

SHORTS & BADEHOSEN

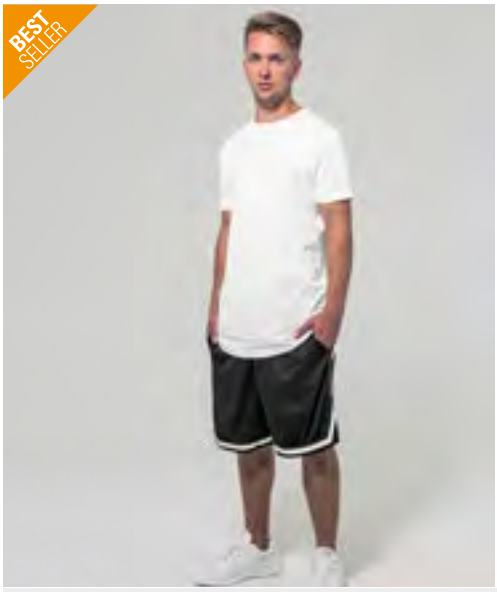



BY047 | BY047 **Two-tone Mesh Shorts**

100% Polyester
S, M, L, XL, XXL
130 g/m²
Build Your Brand

BLACK/BLACK/WHITE

Micromesh aus Polyester | Neutrales Größenlabel ohne Branding | Modisch abgerundeter Saum mit leichtem Seiteneinschnitt | Legere Passform | Weißer Streifen an Saum und Seite





BY048 | BY048 **Mesh Shorts**

100% Polyester
S, M, L, XL, XXL, 3XL, 4XL, 5XL
130 g/m²
Build Your Brand

BLACK NAVY

Micromesh aus Polyester | Neutrales Größenlabel ohne Branding | Legere Passform



ASQUITH & FOX

AQ053 | AQ053 **Men´s Swim Shorts**

100% Polyamid
S, M, L, XL, XXL, 3XL
110 g/m²
Asquith & Fox

BLACK/BLACK NAVY/RED ROYAL/NAVY
BLACK/RED RED/NAVY
NAVY/NAVY RED/RED

Mit klassischem Kordelzug



ASQUITH & FOX

AQ056 | AQ056 **Men´s Block Colour Swim Shorts**

100% Polyester
S, M, L, XL, XXL, 3XL
135 g/m²
Asquith & Fox

BLACK NAVY/ROYAL
BLACK/RED
NAVY

100% Polyester-Mikrofaser-Peach-Twill | Badeshorts in Blockfarben | Klassischer Look | Mit Einsätzen



NEW MORNING STUDIOS





NM036 | NM036 **Basic Swimshorts**

100% Polyester

XS, S, M, L, XL, XXL, 3XL, 4XL, 5XL

New Morning Studios

BLACK | CITY RED | COBALT BLUE | NAVY | OLIVE | PLUM PURPLE

Regular fit | Kordelzug | Oberschenkellang





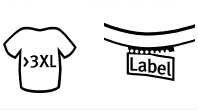

BY050 | BY050 **Swim Shorts**

100% Nylon, Futter: 100% Polyester

XS, S, M, L, XL, XXL, 3XL, 4XL, 5XL

120 g/m² Build Your Brand

BLACK | CHERRY | COBALT BLUE | DARK SHADOW | FOREST GREEN | NAVY | OLIVE

Nylon-Material | Neutrales Größenlabel ohne Branding | 2 Seitentaschen | Verschließbare Tasche hinten |









BY153 | BY153 **Recycled Swim Shorts**

100% Polyester

S, M, L, XL, XXL, 3XL, 4XL, 5XL

82 g/m² Build Your Brand

BLACK

63% Polyester / 37% recycelter Polyester | Passform Regular | Flexibler Bund mit innenliegendem Gummizug | Mesh-Taschen | Atmungsaktive Mesh-Innenhose | Kleine Schlitze in der Seitennaht









L01689 | 01689 **Sandy Swimming Suit**

100% Polyester

XS, S, M, L, XL, XXL

90 g/m² SOL´S

BLACK | FRENCH NAVY | RED

Dehnbund mit farblich angepasster Zugkordel | 2 Seitentaschen | Klettverschluss-Tasche hinten | Seitenschlitze | Für Sublimation geeignet | Mikrofaser Polyester / Futter: Innenslip aus 100% Mesh Polyester









RY6708 | BN6708 **Men´s Balos Swimming Trunks**

100% Polyester

S, M, L, XL, XXL

100 g/m² Roly Sport

BERMELLION ORANGE 311 | BLACK 02 | LIME PUNCH 235 | NAVY BLUE 55 | RED 60 | ROYAL BLUE 05

Badeshorts mit zwei Seitentaschen | Elastischer Bund mit verstellbarer dekorativer Kordel und Metallösen in Kontrastfarbe | Ziernaht seitlich in Kontrastfarbe | Gesäßtasche mit Ablauföse | Mesh-Innenhose

NEW

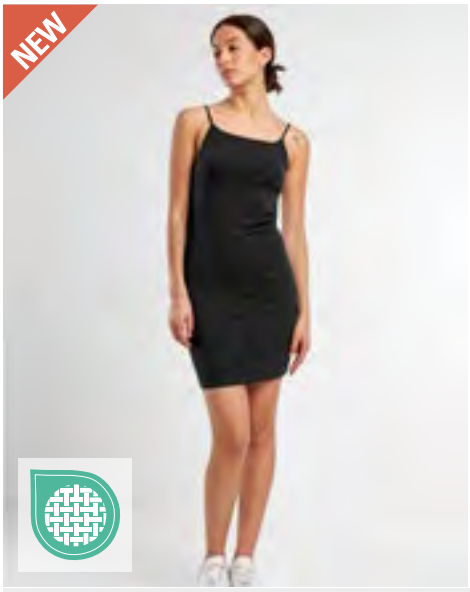



BY313 | BY313 **Ladies Stretch Jersey Slim Dress**

95% Baumwolle / 5% Elasthan

XS, S, M, L, XL, XXL, 3XL, 4XL, 5XL

180 g/m² Build Your Brand

BLACK | WHITE

Ärmellos mit Trägern | Oberschenkel lang

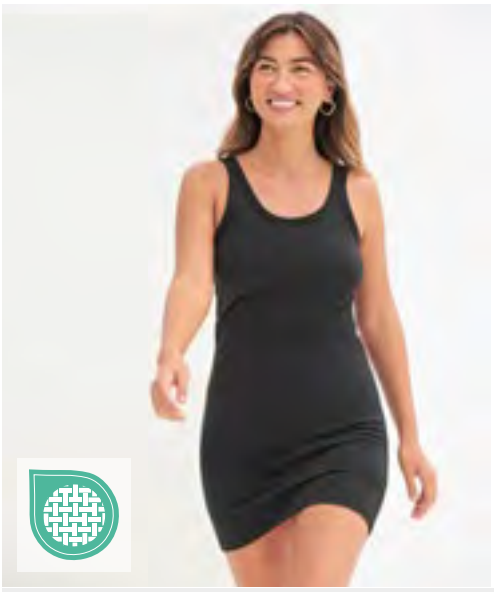



STRETCH

SF104 | SK104 **Women´s Stretch Vest Dress**

96% Baumwolle / 4% Elasthan

S, M, L, XL

190 g/m² SF Women

BLACK | WHITE

Weiter Halsausschnitt | Extra lang geschnitten | Stretch-Material für optimalen Sitz und Formbeständigkeit | Eingefasst an Hals- und Armausschnitt | Kann als langes Shirt oder Kleid getragen werden

NEW

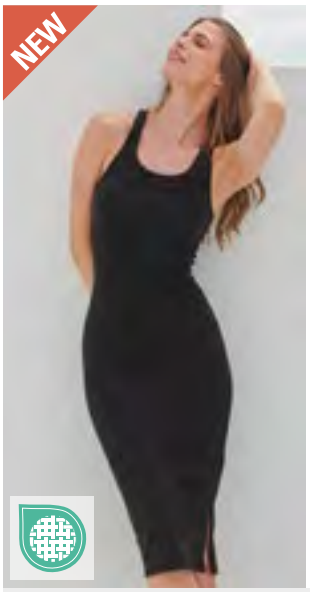

STRETCH

SF114 | SK114 **Women´s Racer Back Midi Dress**

93% Baumwolle / 7% Elasthan

XS, S, M, L, XL, XXL

190 g/m² SF Women

BLACK

Single-Jersey | Midi-Kleid mit Racerback | Einfassung aus dem gleichen Material am Kragen und am Armausschnitt | Seitlicher Schlitz an der linken Seitennaht (beim Tragen) für leichte Beweglichkeit | Saum mit Zwillingsnadelstich | Ohne Branding für einfaches Rebranding | Stretch

BEST SELLER





NE81020 | O81020 **Ladies´ Long Length T-Shirt**

100% Baumwolle

XS, S, M, L, XL, XXL

155 g/m² Neutral

BLACK | DUSTY INDIGO | DUSTY MINT | MILITARY | NAVY | RED | SPORT GREY | WHITE

Fairtrade-zertifizierte Baumwolle | Zertifizierte, gekämmte Bio-Baumwolle | Single Jersey Strick | Extra lang geschnitten | Elasthan Ripp am Halsausschnitt | Nackenband innen

NEW







NM026 | NM026 **Ladies Extended Shoulder Dress**

100% Baumwolle

XS, S, M, L, XL, XXL, 3XL, 4XL, 5XL

New Morning Studios

BLACK | LIGHT ASPHALT | MAGNET | NAVY | OLIVE | SAND | WHITE

Relaxed fit | Rundhalsausschnitt | Kurzarm





BY101 | BY101 **Ladies´ Turtle Extended Shoulder Dress**

100% Baumwolle (Heather Grey: 90% Baumwolle / 10% Viskose)
XS, S, M, L, XL, XXL, 3XL, 4XL, 5XL
200 g/m² Build Your Brand

BLACK	BLUE MINT	DUSK ROSE	LIGHT ASPHALT
LIGHT MINT	LILAC	MAGIC SALVIA	OCEAN BLUE
OLIVE	PINK	SOFT SALVIA	SOFT YELLOW

Kombination aus T-Shirt und Kleid | Baumwollgewebe | Überschnittene Schultern | Mini-Stehkragen | Turn-up-Sleeves





BY303 | BY303 **Ladies Stonewash Long Dress**

100% Baumwolle
XS, S, M, L, XL, XXL, 3XL, 4XL, 5XL
180 g/m² Build Your Brand

BLACK	MAGNET

Vintage-Stil | Loose Fit | Rundhalsausschnitt | Kurze Ärmel





BY181 | BY181 **Ladies´ Organic Oversized Slit Tee Dress**

100% Baumwolle
XS, S, M, L, XL, XXL, 3XL, 4XL, 5XL
180 g/m² Build Your Brand

BLACK	DUSK ROSE

Bio-Baumwolle | Single Jersey | Oversized fit | Rundhals | Seitschlitz rechts | Teilungsnaht an der Taille | Überschnittene Schultern





BY214 | BY214 **Ladies Tee Dress**

100% Baumwolle
XS, S, M, L, XL, XXL, 3XL, 4XL, 5XL
200 g/m² Build Your Brand

BLACK	LIGHT ASPHALT	LIGHT NAVY
WHITE	WHITE SAND	

Feiner Rundhalsausschnitt | Kurzen Ärmel | Leicht ausgestellte A-Form | Mini-Länge | Loose Fit Passform





BY302 | BY302 **Ladies Long Extended Shoulder Dress**

100% Baumwolle
XS, S, M, L, XL, XXL, 3XL, 4XL, 5XL
180 g/m² Build Your Brand

BLACK	WHITE	WHITE SAND

Loose fit | Mittlere Wadenlänge | Racerback





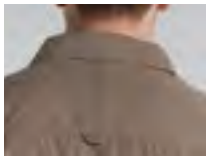

CES001 | CES001 **Expert Kiwi Long Sleeved Shirt**

65% Polyester / 35% Baumwolle

S, M, L, XL, XXL, 3XL

115 g/m² Craghoppers Expert

S, M, L, XL, XXL, 3XL

BLACK | CARBON GREY | PEBBLE

S, XL, XXL

DARK CEDAR GREEN

Recycelter Polyester-Baumwoll-Hemdstoff und recyceltes Reißverschlussband | 79 cm Länge | Drei Taschen | Einschließlich einer versteckten Sicherheitstasche mit Reißverschluss | Sonnenschutz-Kragen | Schlaufen zum Trocknen | Rollup Ärmel | Sonnenschutzfaktor UPF 40+ | Ungefähr 19 Flaschen wurden für die Herstellung dieses Produkts recycelt. | Nosi Defence: Eine robuste Barriere aus speziell konstruierten Fasern, die für Insekten wie Mücken zu schwer zu durchdringen sind







CES002 | CES002 **Expert Womens Kiwi Long Sleeved Shirt**

65% Polyester / 35% Baumwolle; Trim: 100% Polyester

34 (8), 36 (10), 38 (12), 40 (14), 42 (16), 44 (18), 46 (20)

115 g/m² Craghoppers Expert

34 (8), 36 (10), 38 (12), 40 (14), 42 (16), 44 (18), 46 (20)

PEBBLE

34 (8), 36 (10), 38 (12), 42 (16), 44 (18)

DARK CEDAR GREEN

Recycelter Polyester-Baumwoll-Hemdstoff und recyceltes Reißverschlussband | 66 cm Länge | Zwei Taschen | Einschließlich einer versteckten Sicherheitstasche mit Reißverschluss | Sonnenschutz-Kragen | Schlaufen zum Trocknen | Fixierknopf | Rollup Ärmel | Sonnenschutzfaktor UPF 40+ | Ungefähr 15 Flaschen wurden für die Herstellung dieses Produkts recycelt. | Nosi Defence: Eine robuste Barriere aus speziell konstruierten Fasern, die für Insekten wie Mücken zu schwer zu durchdringen sind







CES003 | CES003 **Expert Kiwi Short Sleeved Shirt**

65% Polyester / 35% Baumwolle

S, M, L, XL, XXL, 3XL

115 g/m² Craghoppers Expert

BLACK | PEBBLE

Recycelter Polyester-Baumwoll-Hemdstoff und recyceltes Reißverschlussband | 79 cm Länge | Drei Taschen | Einschließlich einer versteckten Sicherheitstasche mit Reißverschluss | Sonnenschutz-Kragen | Schlaufen zum Trocknen | Ungefähr 16 Flaschen wurden für die Herstellung dieses Produkts recycelt. | Nosi Defence: Eine robuste Barriere aus speziell konstruierten Fasern, die für Insekten wie Mücken zu schwer zu durchdringen sind

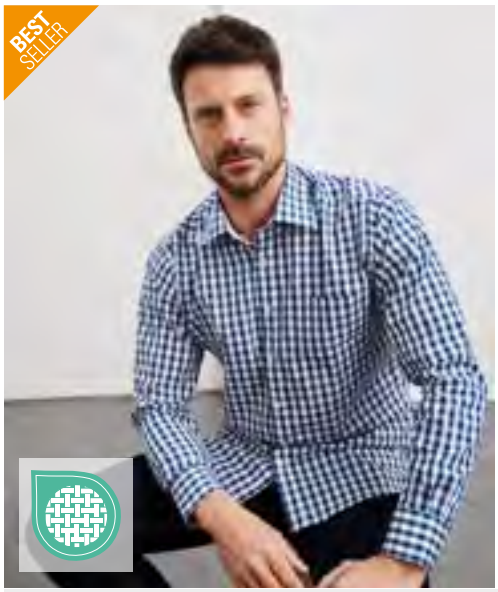





JN617 | JN617 **Men´s Checked Shirt**

100% Baumwolle

S, M, L, XL, XXL, 3XL

100 g/m² James&Nicholson

BLACK/WHITE | BORDEAUX/WHITE | FOREST GREEN/WHITE

GREEN/WHITE | NAVY/RED/NAVY/WHITE | NAVY/WHITE

RED/WHITE | ROYAL/WHITE

Modisches Karoshirt mit Uni-Einsätzen an Kragen und Manschette | Hochwertige, bügelleichte Popeline-Qualität mit Easy-Care Finish | Abgerundeter Saum | Classic fit | Leicht taillliert | Brusttasche 13 x 15 cm | 2 seitliche Rückenfalten









BY152 | BY152 **Denim Shirt**

100% Baumwolle

S, M, L, XL, XXL, 3XL, 4XL, 5XL

Build Your Brand

BLACK WASHED

Hemdkragen, aufgesetzte Knopfleiste und Ärmelmanschetten | Klassischer Look | Jeans-Qualität | Passform Regular | Eingesetzte Ärmel | Knöpfe in Horn-Optik | Zwei Taschen auf der Brust

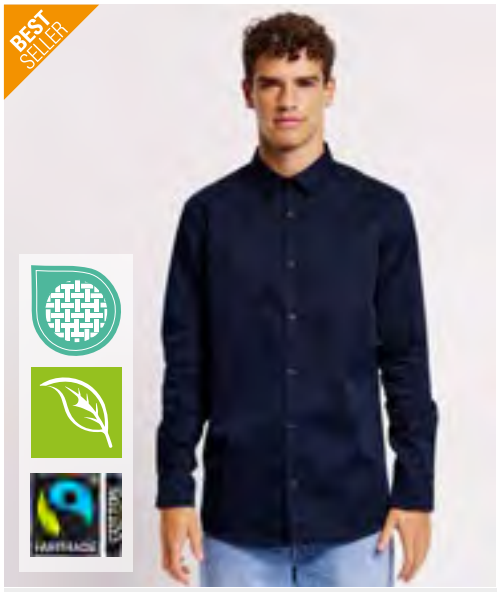





NE67001 | O67001 **Men´s Twill Shirt**

80% Baumwolle / 20% Polyester

S, M, L, XL, XXL, 3XL

210 g/m²

Neutral

BLACK | BOTTLE GREEN | NAVY

Fairtrade-zertifizierte Baumwolle | Zertifizierte, gekämmte Bio-Baumwolle | Köperbindung | 20 % Recycling-Polyester für verbesserte Haltbarkeit | Knöpfe aus gepresster Baumwolle

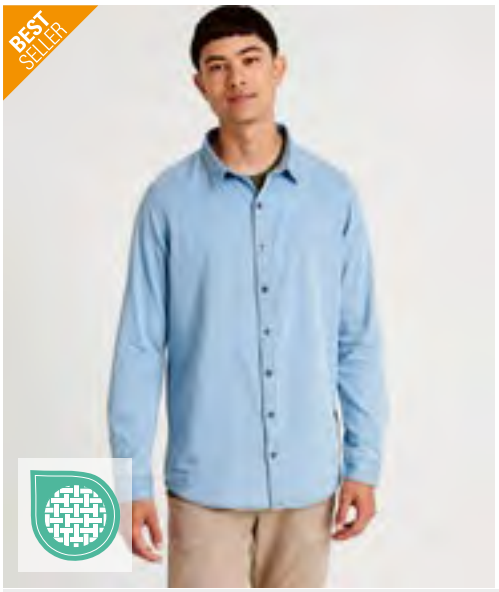





SD040 | SD040 **Jack Denim Shirt**

100% Baumwolle

S, M, L, XL, XXL

So Denim

BLACK | DARK BLUE | LIGHT BLUE

Bequeme Passform | Ohne Taschen | Schmaler Kragen | Rückenpasse | Satin-Gewebe | Knopfleiste mittig vorne | Umgeschlagener Saum mit einfacher Naht | Hervorgehobene Einfachnaht an Armausschnitt, Kragen und vorderer Knopfleiste | 2-Knopf-Manschette am Ärmelbündchen |







BYB9373 | 9373 **Vintage Shirt Long Sleeve**

100% Baumwolle

S, M, L, XL, XXL, 3XL, 4XL, 5XL

235 g/m²

Build Your Brandit

BLACK | OLIVE

Langärmelig | Vintage washed look | Used-Optik | Schulterklappen | Große Brusttaschen | Klassischer Kragen

6



SFM074/SF074 317

Wäsche, Socken & Schuhe

UNTERWÄSCHE 313
NACHTWÄSCHE 316
SOCKEN & SCHUHE 319





E8005 | 8005 **Women´s Panty 95/5**

95% Baumwolle / 5% Elasthan

XS, S, M, L, XL

150 g/m² Promodoro

BLACK

Panty aus Single-Jersey | 95% gekämmte Baumwolle / 5% Elasthan





JHK902 | UNBRIEFS **Ladies´ Briefs (3 Pack)**

95% Baumwolle / 5% Elasthan (Grey Melange: 85% Baumwolle / 10% Viskose / 5% Elasthan), Bund: 53% Nylon / 27% Elasthan / 20% Polyester

XS, S, M, L, XL, XXL

160 g/m² JHK

BLACK GREY MELANGE WHITE

Mit Seitennaht | Elastisches Band mit JHK-Logo am Bund





RBK9488 | U4_C9488_RBK **Women´s Sports Crop Top - Steffi**

92% Polyester / 8% Elasthan

XS, S, M, L

Reebok

BLACK

Breite Träger und Racerback | Reebok Logo auf der Rückseite und auf dem elastischen Bund





RBK9625 | U4_F9625_RBK **Women´s Triangle Bra - Dotty**

95% Baumwolle / 5% Elasthan

XS, S, M, L

Reebok

WHITE

Schmale Träger | Elastischer Bund



RBK8259 | U5_C8259_RBK **Men´s Sports Brief - Wiggins (3 Pair Pack)**

92% Polyester / 8% Elasthan
S, M, L, XL
Reebok

BLACK/BLACK/BLACK | BLACK/GREY MARL/WHITE

Mit feuchtigkeitsregulierendem Material | Bund aus gebürstetem Nylon



E8001 | 8001 **Men´s Boxer Shorts**

95% Baumwolle / 5% Elasthan
S, M, L, XL, XXL
180 g/m² Promodoro

BLACK/RED

Modische Herren-Unterhose | Single Jersey | Roter Kontrast-Rand und rote Kontrast-Nähte | 95% gekämmte Baumwolle / 5% Elasthan



AQ094 | AQ094 **Men´s Classic Boxers**

100% Baumwolle
S, M, L, XL, XXL
120 g/m² Asquith & Fox

BLACK | WHITE

Weite Baumwoll-Boxershorts für Herren mit falschem Reißverschluss-Detail | Elastischer geraffter Bund aus demselben Gewebe für hohen Tragekomfort



BY132 | BY132 **Men Boxer Shorts 2-Pack**

95% Baumwolle / 5% Elasthan
S, M, L, XL, XXL, 3XL, 4XL, 5XL
160 g/m² Build Your Brand

BLACK | CHARCOAL (HEATHER) | HEATHER GREY

Stretch Jersey | Umlaufender akzentuierter Gummibund













JHK900 | UNBOXER **Men´s Short Boxer Briefs (3 Pack)**

95% Baumwolle / 5% Elasthan (Grey Melange: 85% Baumwolle / 10% Viskose / 5% Elasthan), Bund: 53% Nylon / 27% Elasthan / 20% Polyester

XS, S, M, L, XL, XXL

160 g/m² JHK

BLACK | GREY MELANGE | WHITE

Kurze Boxershorts | Seitennaht | Elastisches Band mit JHK-Logo

RBK8260 | U5_C8260_RBK **Men´s Short Sports Trunk - Redgrave (3 Pair Pack)**

92% Polyester / 8% Elasthan

S, M, L, XL

Reebok

BLACK/BLACK/BLACK

BLACK/GREY MARL/CHARCOAL

Schnell trocknendes, feuchtigkeitsregulierendes Material | Bund aus gebürstetem Nylon

RBK8265 | U5_C8265_RBK **Men´s Trunk - Barlow (3 Pair Pack)**

95% Baumwolle / 5% Elasthan

S, M, L, XL

Reebok

BLACK/BLACK/BLACK

BLACK/GREY MARL/WHITE

BLACK/WHITE/NAVY

Bund aus gebürstetem Nylon





RG112 | TRU112 **Thermal Long Sleeve Vest**

50% Baumwolle / 50% Polyester

S, M, L, XL, XXL

205 g/m² Regatta Professional

BLUE | DENIM | WHITE

Leicht gebürstetes Material für erhöhten Tragekomfort





RG113 | TRU113 **Thermal Long Johns**

50% Baumwolle / 50% Polyester

S, M, L, XL, XXL

205 g/m² Regatta Professional

DENIM

Leicht gebürstetes Material für erhöhten Tragekomfort





SFM82 | SF082 **Men´s Tartan Lounge Shorts**

100% Baumwolle
XS, S, M, L, XL, XXL
115 g/m² SF Men

NAVY-GREEN CHECK RED-NAVY CHECK

Twill-Gewebe aus 100% Baumwoll-Flanell | Gewebte Tartan-Lounge-Shorts mit unifarbenem Saum | Rundum-Dehnbund mit angedeutetem kontrastfarbenem Kordelzug | Herausreißbares Label





SF82 | SK082 **Women´s Tartan Frill Lounge Shorts**

100% Baumwolle
XXS, XS, S, M, L, XL
115 g/m² SF Women

NAVY-GREEN CHECK RED-NAVY CHECK WHITE-PINK CHECK

100% Flanell-Twill-Gewebe | Gewebte Damenshorts mit Schottenmuster und Volants | Gummizug in der Taille mit gespielter Kordelzug | Herausreißbares Label





SFM83 | SF083 **Men´s Tartan Lounge Pants**

100% Baumwolle
XS, S, M, L, XL, XXL, 3XL
115 g/m² SF Men

XS, S, M, L, XL, XXL, 3XL
RED-NAVY CHECK
XS, S, M, L, XL, XXL
NAVY-GREEN CHECK WHITE-MULTI CHECK

Gewebte Tartan-Loungehose mit unifarbenem Saum | Rundum-Dehnbund mit angedeutetem kontrastfarbenem Kordelzug | Eine aufgesetzte Gesäßtasche | Heraustrennbares Label für einfaches Umlabeln





SF83 | SK083 **Women´s Tartan Lounge Pants**

100% Baumwolle
XXS, XS, S, M, L, XL, XXL, 3XL
115 g/m² SF Women

XXS, XS, S, M, L, XL, XXL, 3XL
RED-NAVY CHECK
XXS, XS, S, M, L, XL
NAVY-GREEN CHECK WHITE-PINK CHECK

Flanell-Twill-Gewebe aus 100% Baumwolle | Gewebte Tartan-Loungehose mit unifarbenem Saum | Rundum-Dehnbund mit angedeutetem kontrastfarbenem Kordelzug | Herausreißbares Label







SFM074 | SF074 **Men´s Tartan Lounge Set**

100% Baumwolle
XS, S, M, L, XL, XXL
115 g/m² SF Men

RED-NAVY CHECK

Flanell/Twill-Gewebe | Zweiteiliges Set | Lounge-Shirt mit gekerbtem Kragen | Fester Knopfverschluss mit Knöpfen in Perlmutt-Optik | Aufgesetzte Obertasche auf der Brust | Lounge-Hose mit einfarbigem Saum und vollständig elastischem Bund | Doppelnaht am Saum und Ärmelbündchen aus identischem Material | Herausreißbares Label







SF074 | SK074 **Women´s Tartan Lounge Set**

100% Baumwolle
XS, S, M, L, XL, XXL
115 g/m² SF Women

RED-NAVY CHECK

Flanell/Twill-Gewebe | Zweiteiliges Set | Lounge-Shirt mit gekerbtem Kragen | Fester Knopfverschluss mit Knöpfen in Perlmutt-Optik | Aufgesetzte Obertasche auf der Brust | Lounge-Hose mit einfarbigem Saum und vollständig elastischem Bund | Doppelnaht am Saum und Ärmelbündchen aus identischem Material | Herausreißbares Label

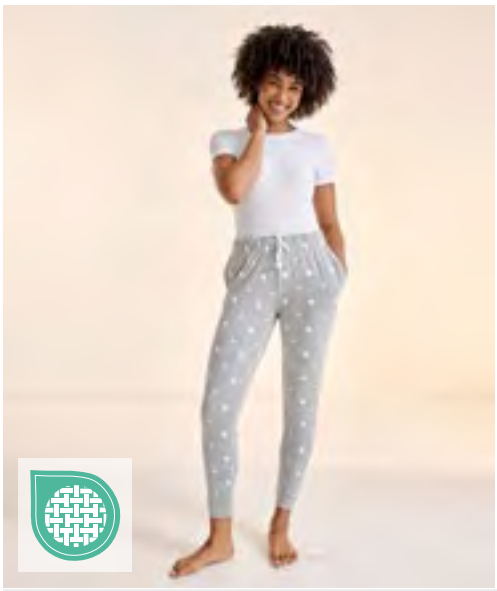





SF085 | SK085 **Women´s Cuffed Lounge Pants**

96% Baumwolle / 4% Elasthan
XS, S, M, L, XL, XXL
180 g/m² SF Women

BOTTLE/WHITE SNOWFLAKES | HEATHER GREY/WHITE STARS | NAVY/WHITE STARS
NAVY/WHITE STRIPES | RED/WHITE STRIPES

Single-Jersey | Gleichfarbiger elastischer Taillenbund | Kordelzug | Bündchen mit Saum | Taschen an den Seitennähten | Herausreißbares Label

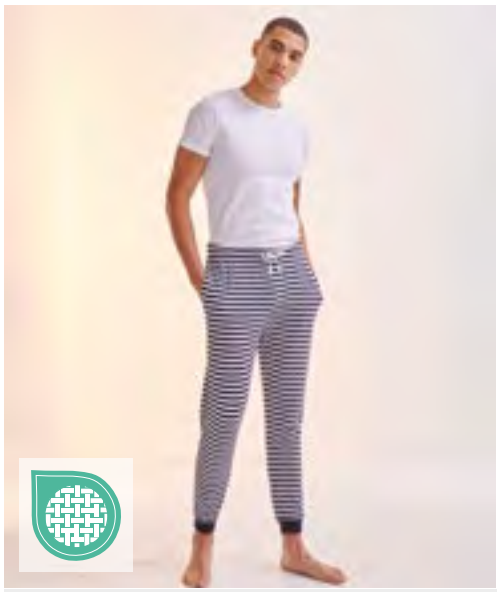

SFM086 | SF086 **Unisex Cuffed Lounge Pants**

96% Baumwolle / 4% Elasthan
XS, S, M, L, XL, XXL, 3XL
180 g/m² SF Men

BOTTLE/WHITE SNOWFLAKES | HEATHER GREY/WHITE STARS | NAVY/WHITE STARS
NAVY/WHITE STRIPES | RED/WHITE STRIPES

Single-Jersey | Gleichfarbiger elastischer Taillenbund | Kordelzug | Bündchen mit Saum | Taschen an den Seitennähten | Herausreißbares Label

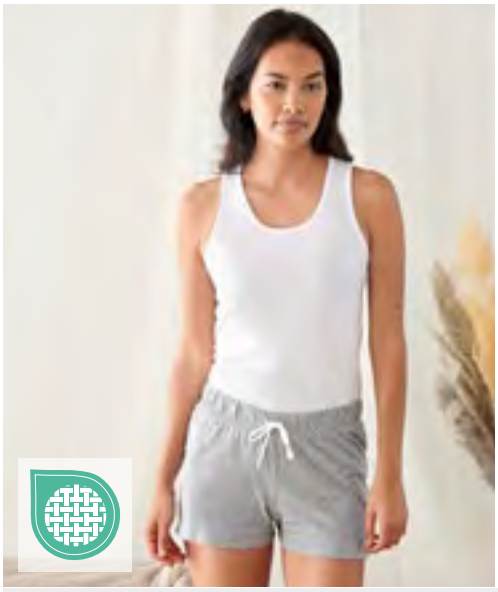





TC052 | TC052 **Short Pyjamas Set In A Bag**

100% Baumwolle (Heather Grey: 85% Baumwolle / 15% Viskose)

XS (8), S (10), M (12), L (14), XL (16), XXL (18), 3XL (20)

140 g/m² Towel City

WHITE/HEATHER GREY | WHITE/PINK/WHITE STRIPE

Weißes Oberteil mit Racerback | Mit elastischem Bund | Passende Tasche mit Zugkordel | Weiches, leichtes Gewebe aus Baumwoll-Jersey | Zum Veredeln geeignet | Single-Jersey | Von Feuer fernhalten







TC053 | TC053 **Long Pant Pyjama Set In A Bag**

100% Baumwolle (Heather Grey: 85% Baumwolle / 15% Viskose)

XS (8), S (10), M (12), L (14), XL (16), XXL (18), 3XL (20)

140 g/m² Towel City

WHITE/HEATHER GREY | WHITE/PINK/WHITE STRIPE

Weißes T-Shirt mit Stulpen | Mit elastischem Bund | Passende Tasche mit Zugkordel | Weiches, leichtes Gewebe aus Baumwoll-Jersey | Zum Veredeln geeignet | Single-Jersey | Von Feuer fernhalten



TC055 | TC055 **Ladies´ Satin Long Pyjamas**

95% Polyester / 5% Elasthan

XS/S, M/L, XL/XXL

95 g/m² Towel City

BLACK | LIGHT PINK | WHITE

Schlafanzug-Set aus dehnbarem Satin mit langärmeligem Hemd und langer Hose | Mit mittigem Knopfverschluss auf der Vorderseite | Brusttasche | Kontrastierendes Paspeldetail | Hose mit Dehnbund und Eigenmaterial-Kordelzug





MRS5004 | L05004 **Tennis Socks**

55% Baumwolle / 35% Polyester / 7% Polyamid / 3% Elasthan

37/41, 42/46

MR. SOCKS

WHITE/BLACK	WHITE/BLUE	WHITE/GREEN
WHITE/LILAC	WHITE/MINT	WHITE/PEACH
WHITE/RED	WHITE/WHITE	WHITE/YELLOW

Fußbereich: Bio-Baumwolle | Angenehmes und atmungsaktives Tragegefühl | Gerippter Schaft: Recycelter Polyester, Polyamid, Elasthan | Besonderheit: Kartoneinleger für optimierten Sublimationsdruck | Druckempfehlung Sublimation: 25 Sekunden bei 195 °C | Empfohlener Druckbereich: 5 x 7 cm | Empfohlenes Papierformat: 10 x 24 cm



BY201 | BY201 **Crew Socks**

80% Baumwolle / 17% Polyester / 3% Elasthan

35-38, 39-42, 43-46, 47-50

Build Your Brand

BLACK | WHITE

Elastische Rippbändchen, extra hoch bis zum Knöchel



NT1018 **Wintersocken**

64% Polyester / 16% Elasthan / 10% Polyacryl / 10% Wolle

S (35/38), M (39/42), L (43/46)

DARK GREY | NAVY

Warme Wintersocken aus weichem und komfortablem Material | Gute Passform



RG003 | RMH003 **Workwear Socks (3 Pair Pack)**

68% Baumwolle / 16% Polyacryl / 14% Polyester / 2% Elasthan

39/46 (6-11)

Regatta Professional

BLACK

3er-Pack | Strapazierfähiges Loopstitch-Design | Gerippte Knöchelbündchen für zusätzlichen Halt | Gepolsterte abgekettelte Fersen- und Zehenpartie | Flacher Zehenabschluss für höheren Tragekomfort







RY0381 | 0381 **Socks Kalox**

94% Polyester / 6% Elasthan

36-39, 40-42, 43-46

Roly

WHITE 01

Sublimierbare Socke in der Wadenmitte | Schwarze Ferse und Spitze | Gewebe mit Baumwolltouch | Unisex







RT293X | S293X **Sneaker Sports Socks (3 Pair Pack)**

97% Polyester / 3% Elasthan

S/M (37/41), L/XL (42/46)

SPIRO

BLACK/RED | GREY/LIME | WHITE/NAVY

Gerippt an Bündchen und Spann | Kontrastfarbener Rand | Niedrig geschnittene Socken mit Fersenlasche | Passend zur kompletten SPIRO Teamwear Kollektion | Gepolsterte Sohle für einen angenehmen,weichen Tritt | Sicherer Sitz durch den gerippten Spann, verhindert bei Bewegung Faltenbildung



RP100628 | C100628 **In Liner Socks (3 Pair Banderole)**

75% Baumwolle / 15% Polyester / 9% Polyamid / 1% Elasthan (Grey Melange: 52% Baumwolle / 41% Polyester / 6% Polyamid / 1% Elasthan)

35/38, 39/42, 43/46

Replay

BLACK | DARK BLUE | GREY MELANGE | WHITE

Low Cut Basic Sneaker-Socken | Logo in verschiedenen Farben | Angenehm zu tragen



RP100631 | C100631 **In Liner Ultralight Socks (3 Pair Banderole)**

69% Baumwolle / 19% Polyester / 10% Polyamid / 2% Elasthan (Grey Melange: 48% Baumwolle / 40% Polyester / 10% Polyamid / 2% Elasthan)

35/38, 39/42, 43/46

Replay

BLACK/GREY | DARK BLUE | GREY MELANGE | WHITE | WHITE/GREY

Zweifarbige Ausführung: Die zweite Farbe ist die Farbe des Markenlogos und der Bündchen. Einfarbige Ausführung: Das Markenlogo und die Bündchen sind in verschiedenen Farben. | Sneaker Socken | Ultraleicht | Angenehm zu tragen







JN214 | JN214 **Sport Sneaker Socks**

62% Polyester / 20% Polyamid / 16% Baumwolle / 2% Elasthan

35/38, 39/41, 42/44, 45/47

James&Nicholson

BLACK/WHITE | BRIGHT BLUE/WHITE | BRIGHT GREEN/WHITE | BRIGHT ORANGE/WHITE | BRIGHT YELLOW/WHITE | RED/WHITE | WHITE/WHITE

Funktionelle, kurze Sportsocke für Damen und Herren | Atmungsaktiv und feuchtigkeitsregulierend | Flache und druckfreie Kettelnaht | Sohlen- und Zehenbereich gepolstert







JN215 | JN215 **Sport Socks**

55% Polyester / 22% Baumwolle / 21% Polyamid / 2% Elasthan

35/38, 39/41, 42/44, 45/47

James&Nicholson

BLACK/WHITE | BRIGHT BLUE/WHITE | BRIGHT GREEN/WHITE | BRIGHT ORANGE/WHITE | BRIGHT YELLOW/WHITE | RED/WHITE | WHITE/WHITE

Funktionelle, kurze Sportsocke für Damen und Herren | Atmungsaktiv und feuchtigkeitsregulierend | Flache und druckfreie Kettelnaht | Sohlen- und Zehenbereich gepolstert

NEW



RY8304 | ZS8304Z **Phelps Shower Slippers**

EVA

36, 37, 38, 39, 40, 41, 42, 43, 44, 45, 46, 47

Roly Footwear

BLACK 02 | NAVY BLUE 55

Badeschlappen aus strukturiertem Synthetikmaterial in einteiliger Struktur | Texturiertes Obermaterial und rutschfeste Sohle

NEW



RY8306 | ZS8306Z **Dan Sanitary Flat Shoe**

EVA

35, 36, 37, 38, 39, 40, 41, 42, 43, 44, 45, 46

Roly Footwear

BLACK 02 | LAB BLUE 44 | LAB GREEN 17
NAVY BLUE 55 | PISTACHIO 28 | RED 60
WHITE 01

Clog mit maximalem Komfort und Belüftungslöchern | Klemmleiste mit doppelter Position | Rutschfeste Sohle

NEW



RY8323 | ZS8323Z **Space Basketball Shoes**

Polyurethan, Futter + Zunge: Polyester, Sohle: TPR

36, 37, 38, 39, 40, 41, 42, 43, 44, 45, 46, 47

Roly Footwear

BLACK 02
BLACK 02/WHITE 01/BOTTLE GREEN 56
BLACK 02/WHITE 01/RED 60
BLACK 02/WHITE 01/ROYAL BLUE 05
WHITE 01
WHITE 01/NAVY BLUE 55

Material: PU, Futter: Mikroperforiertes Polyester, Zunge: Polyester Mesh, Sohle TPR | Metallösen passend zum Obermaterial | Flache Schnürsenkel | Luftlöcher seitlich | Geformte Sohle



RY8324 | 8324 **Baylor Shoes**

Polyurethan / Polyester / TPR

36, 37, 38, 39, 40, 41, 42, 43, 44, 45, 46

Roly Footwear

WHITE 01

Unisex-Sportschuhe | Schnürverschluss | Gepolsterte Einlegesohlen



RY8330 | ZS8330 **Trainers Woods**

Polyester / EVA

36, 37, 38, 39, 40, 41, 42, 43, 44, 45, 46

Roly Footwear

BLACK 02 | EBONY 231 | GARNET RED 57

Bequeme und leichte Sportschuhe | Flexible Gummisohle mit Traktion | Schnürverschluss



RY8310 | ZS8310 **Trekking Shoe Megos**

100% Polyester

36, 37, 38, 39, 40, 41, 42, 43, 44, 45, 46, 47

Roly Footwear

ARMY GREEN 15 | BLACK 02 | CHOCOLATE 87

Trekkingschuhe mit runden Schnürsenkeln | Atmungsaktivem Mesh | Details aus Kunstleder | Kontrastierende Details in Schwarz | Gepolsterte Innensohle und griffige Sohle

7



LW800 329

Kinder & Babies

BABYBEKLEIDUNG 323
KINDERBEKLEIDUNG 335



X11120 | 12001-1120 Organic Baby Bodysuit Short Sleeve Bailey 01

100% Baumwolle

50-56, 62-68, 74-80, 86-92

220 g/m² Link Kids Wear

50-56, 62-68, 74-80, 86-92

BLACK | HEATHER GREY | POWDER BLUE | POWDER PINK
RED | ROYAL BLUE | WHITE

50-56, 62-68, 74-80

APPLE GREEN | CHARCOAL GREY | HOT PINK | KELLY GREEN
NATURAL | NAVY | ORANGE | PASTEL YELLOW

Seitennähte | Kurzarm-Body mit Schlupfkragen | Schmal eingefasster Hals- und Armausschnitt | Sehr gute Interlock-Qualität | Unbedruckt waschbar bis 60 °C | Weiche und elastische Interlock-Verarbeitung | Body mit drei nickelfreien Qualitäts-Druckknöpfen (YKK) in gleicher Farbe | Kein Markenetikett im Nacken | Gekämmte Bio-Baumwolle und soziale Standards, Interlock

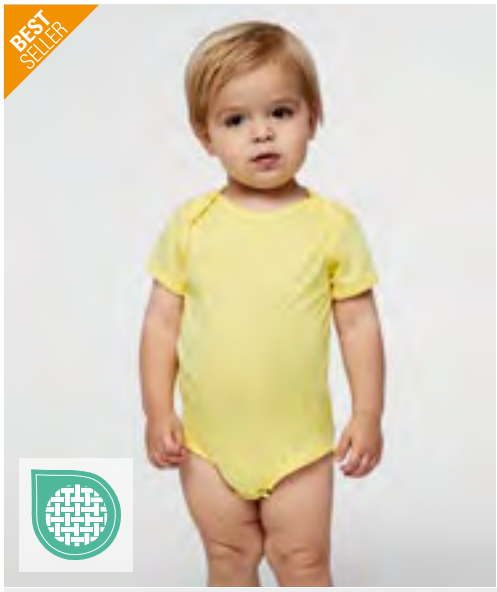



LA4424N | 4424EU Infant Fine Jersey Short Sleeve Bodysuit

100% Baumwolle

Newborn, 6, 12, 18, 24 Monate

153 g/m² Rabbit Skins

APPLE | BLACK | BUTTER | CHARCOAL
HEATHER GREY | HOT PINK | LIGHT BLUE | NAVY
ORANGE | PINK | RED | ROYAL
WHITE

Schlupfkragen | Flatlock-Nähte | Doppelnaht-Ripp-Einfassung an Hals-, Schulter-, Ärmel- und Beinausschnitten | Verstärkter Druckknopf-Verschluss aus Kunststoff | EasyTear™ Label | 100% gekämmtes, ringgesponnenes Baumwoll-Feinjersey | Seitennähte | WRAP-Zertifizierung





BZ10 | BZ10 Baby Bodysuit

100% Baumwolle (Heather Grey Melange: 85% Baumwolle / 15% Viskose), (Mocha, Charcoal Grey Melange, Heather Blue: 60% Baumwolle / 40% Polyester)

0/3, 3/6, 6/12, 12/18, 18/24 Monate

200 g/m² Babybugz

0-3 months, 3-6 months, 6-12 months, 12-18 months, 18-24 months

BLACK | WHITE

0-3 months, 3-6 months, 6-12 months, 12-18 months

BUBBLE GUM PINK | BURGUNDY | CAMOUFLAGE GREEN
COBALT BLUE | DUSTY BLUE | DUSTY ROSE
FUCHSIA | HEATHER GREY MELANGE | KELLY GREEN
MINT | NAUTICAL NAVY | ORANGE
ORGANIC NATURAL | POWDER PINK | RED
SAGE GREEN | SOFT YELLOW | SURF BLUE
TOFFEE

Zertifizierung als Bio-Baumwolle in Arbeit, ringgesponnen und gekämmt | Interlock | Envelope-Ausschnitt | Schmal eingefasster Hals- und Armausschnitt | Beinöffnung mit nickelfreien Druck-knöpfen Ton-in-Ton |

NEW



ARTG

AR850 | AR850 **Sublimation Short Sleeve Bodysuit**

65% Polyester / 35% Baumwolle
Newborn, 0-3, 3-6, 6-12 Monate
165 g/m² ARTG

WHITE

Superweiches Tragegefühl | Ohne Marken-Etikett | 3 nickelfreie Druckknöpfe am Saum | Geeignet für Sublimationsdruck



BABYBUGZ

Label

BZ05T | BZ05-TLC **Baby Kimono Bodysuit**

100% Baumwolle
0/3, 3/6, 6/12 Monate
200 g/m² Babybugz

ORGANIC NATURAL | WHITE

Bio-Baumwolle, ringgesponnen und gekämmt | Kimonoartige Vorderseitenöffnung mit nickelfreien Druckknöpfen | Eingefasster Halsausschnitt und Ärmelenden mit Ziernähten | Weiche und elastische Interlock-Verarbeitung | Nickelfreie Druckknöpfe an der Unterseite |

BEST SELLER



SOL'S the fair spirit





L118 | 00583 **Babies Bodysuit Bambino**

100% Baumwolle (Grey Melange: 85% Baumwolle / 15% Viskose)
3/6, 6/12, 12/18, 18/23 Monate
180 g/m² SOL´S

APPLE GREEN | AQUA | BLACK
FRENCH NAVY | MELANGE GREY | ORCHID PINK
WHITE

Kragen, Bündchen und Beinabschlüsse mit Einfassung | 100% gekämmte Ringspun-Baumwolle | Flügelärmel | Druckknöpfe im Schritt |



larkwood
Baby and Toddler Collection





LW055 | LW055 **Short Sleeved Body**

100% Baumwolle (Heather Grey: 90% Baumwolle / 10% Viskose)
0/3, 3/6, 6/12, 12/18 Monate
200 g/m² Larkwood

BLACK | FUCHSIA | HEATHER GREY | NAVY
PALE BLUE | PALE PINK | RED | WHITE

Interlock-Baumwolle | Kurzärmeliger Kinder-Body mit Envelope-Halsausschnitt | Gleichfarbige Einfassung an Ärmel- und Beinsaum | Öffnung mit YKK Druckknöpfen

BEST SELLER

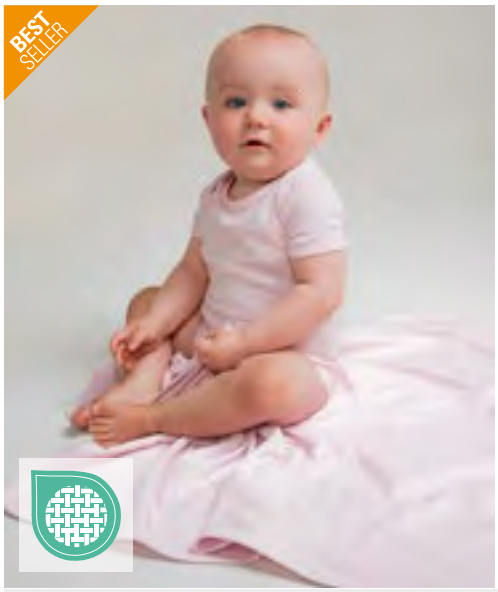

larkwood
Baby and Toddler Collection



LW500 | LW500 **Essential Short Sleeved Bodysuit**

100% Baumwolle (Heather Grey: 90% Baumwolle / 10% Viskose)
0/3, 3/6, 6/12, 12/18 Monate
160 g/m² Larkwood

BLACK | HEATHER GREY | NAVY | PALE BLUE
PALE PINK | PALE YELLOW | RED | ROYAL
WHITE

Envelope-Halsausschnitt mit Einfassung am Hals und Ärmelbündchen | YKK-Druckknöpfe an der Unterseite | Nur mit Größenlabel



NE11030 | O11030 **Babies Short Sleeve Bodystocking**

100% Baumwolle
62, 68, 74, 80, 86, 92
220 g/m² Neutral

BLACK | CHARCOAL | DUSTY INDIGO | DUSTY MINT
DUSTY YELLOW | LIGHT BLUE | LIGHT PINK | MILITARY
NAVY | WHITE

Fairtrade-zertifizierte Baumwolle | Zertifizierte, gekämmte Bio-Baumwolle | Rippstrick | Kurzen Ärmel | Druckknöpfe an der Schulter und am Saum

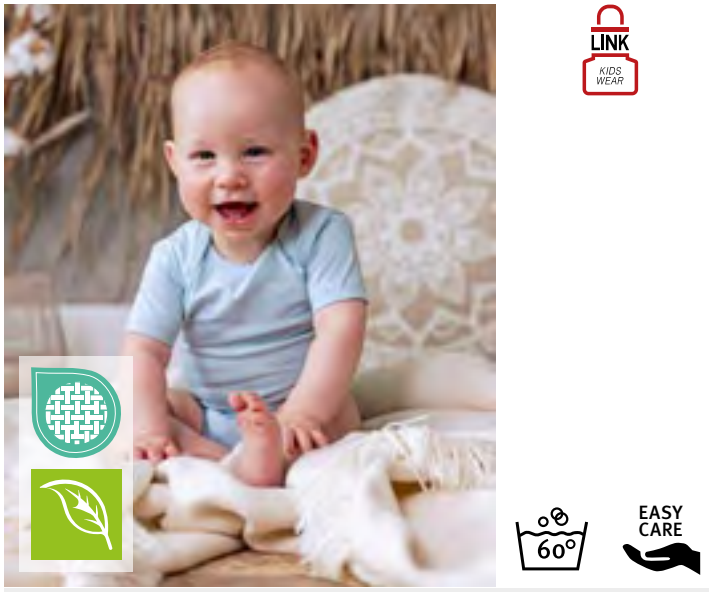

X21120 | 12002-1120 **Organic Baby Bodysuit Short Sleeve Rebel 01**

100% Baumwolle
50-56, 62-68, 74-80, 86-92
160 g/m² Link Kids Wear

50-56, 62-68, 74-80, 86-92
BLACK | HEATHER GREY | POWDER BLUE | POWDER PINK
RED | ROYAL BLUE | WHITE

50-56, 62-68, 74-80
NATURAL | NAVY

Gekämmte Bio-Baumwolle | Jersey | Natürlich elastisch | Weich | Vorgeschrumpft | Ausschnitt mit überlappenden Schultern | Drei hochwertige Druckknöpfe | Ohne Markenetikett im Nacken | Pflegeleicht | Unbedruckt, waschbar bis 60° C



BZ19 | BZ19 **Baby Ringer Bodysuit**

100% Baumwolle (White/Heather Grey Melange: 96% Baumwolle / 4% Polyester)
3/6, 6/12, 12/18 Monate
200 g/m² Babybugz

WHITE/BLACK | WHITE/HEATHER GREY MELANGE | WHITE/KELLY GREEN
WHITE/NAUTICAL NAVY | WHITE/RED

Bio-Baumwolle, ringgesponnen und gekämmt | Interlock | Armabschlüsse, Halsausschnitt und Beinöffnungen in kontrastfarbenem Ripp aus Baumwolle/Elasthan | Hals- und Beinöffnung mit farblich angepassten nickelfreien Druckknöpfen | Neutrales Größenetikett im Nacken |

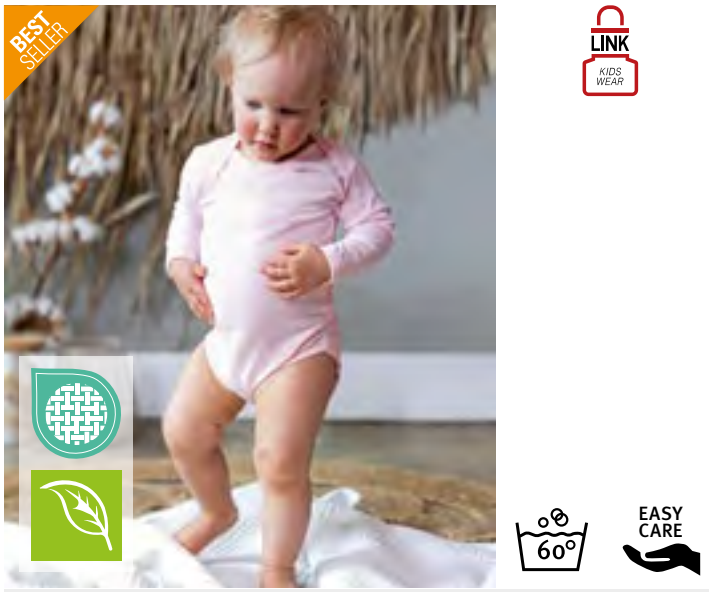

X21420 | 12002-1420 **Organic Baby Bodysuit Long Sleeve Rebel 02**

100% Baumwolle
50-56, 62-68, 74-80, 86-92
160 g/m² Link Kids Wear

50-56, 62-68, 74-80, 86-92
BLACK | HEATHER GREY | POWDER BLUE | POWDER PINK
RED | ROYAL BLUE | WHITE

50-56, 62-68, 74-80
NATURAL | NAVY

Gekämmte Bio-Baumwolle | Jersey | Natürlich elastisch | Weich | Vorgeschrumpft | Ausschnitt mit überlappenden Schultern | Drei hochwertige Druckknöpfe | Ohne Markenetikett im Nacken | Pflegeleicht | Unbedruckt, waschbar bis 60° C



NE11130 | O11130 **Babies Long Sleeve Bodystocking**

100% Baumwolle
62, 68, 74, 80, 86, 92
220 g/m² Neutral

BLACK	CHARCOAL	DUSTY INDIGO	DUSTY MINT
DUSTY YELLOW	LIGHT BLUE	LIGHT PINK	MILITARY
NAVY	WHITE		

Fairtrade-zertifizierte Baumwolle | Gekämmte Bio-Baumwolle | Ripp-strick | Lange Ärmel | Druckknöpfe an der Schulter und am Saum



LA4411N | 4411EU **Infant Fine Jersey Long Sleeve Bodysuit**

100% Baumwolle
Newborn, 6, 12, 18 Monate
153 g/m² Rabbit Skins

BLACK	HEATHER GREY	HOT PINK	LIGHT BLUE
NAVY	PINK	RED	ROYAL
WHITE			

Schlupfkragen | Doppelnaht-Ripp-Einfassung an Hals-, Schulter-, Ärmel- und Beinausschnitten | Verstärkter Druckknopf-Verschluss aus Kunststoff | EasyTear™ Label | 100% gekämmtes, ringgesponnenes Baumwoll-Feinjersey | Seitennähte | WRAP-Zertifizierung



BZ30 | BZ30 **Baby Long Sleeve Bodysuit**

100% Baumwolle (Heather Grey Melange: 85% Baumwolle / 15% Polyester)
0/3, 3/6, 6/12, 12/18 Monate
200 g/m² Babybugz

BLACK	DUSTY BLUE	FUCHSIA	HEATHER GREY MELANGE
NAUTICAL NAVY	ORGANIC NATURAL	POWDER PINK	WHITE

Bio-Baumwolle, ringgesponnen und gekämmt | Weiche und elastische Interlock-Verarbeitung | Envelope-Ausschnitt | Eingefasst an Bündchen und Halsausschnitt | Nickelfreie Druckknöpfe an der Unterseite |



BZ13 | BZ13 **Baby Rompasuit**

100% Baumwolle (Heather Grey Melange: 85% Baumwolle / 15% Polyester)
3/6, 6/12, 12/18 Monate
200 g/m² Babybugz

BLACK	DUSTY BLUE	HEATHER GREY MELANGE	NAUTICAL NAVY
POWDER PINK	WHITE		

Bio-Baumwolle, gekämmt | Interlock | Langärmeliger Ganzkörper-Strampelanzug | Envelope-Ausschnitt | Ärmelabschluss aus identischem Material | Bein- und Halsöffnung | Beinöffnung mit farblich angepassten nickelfreien Druckknöpfen | Schmale Ziernähte an Arm- und Beinöffnungen







E110B | 110 **Baby T-Shirt**

100% Baumwolle
56/62, 68/74, 80/86
150 g/m² Promodoro

BABY BLUE	BLACK	BRIGHT ROSE
CHALK PINK	FIRE RED	NAVY
WHITE		

Seitennähte | Single Jersey | Shirt mit Schulteröffnung | Gekämmte Baumwolle







JHK153K | TSRB150 **Baby T-Shirt**

100% Baumwolle (Grey Melange: 85% Baumwolle / 15% Viskose)
0, 1, 2 Jahre
155 g/m² JHK

BLACK	FUCHSIA	GOLD
GREY MELANGE	LIGHT YELLOW	LIME
NAVY	ORANGE	PINK
PISTACHIO	PURPLE	RED
ROYAL BLUE	SKY	TURQUOISE
WHITE		

Kurzarm | 1x1-Ripp am Kragen | Zwei Knöpfe auf der Schulter in Größe 0 | Mit Seitennaht | Band von Schulter zu Schulter |







LA3322 | 3322EU **Infant Fine Jersey T-Shirt**

100% Baumwolle
6, 12, 18, 24 Monate
153 g/m² Rabbit Skins

APPLE	BLACK	BUTTER
CHARCOAL	HEATHER GREY	HOT PINK
LIGHT BLUE	NAVY	ORANGE
PINK	RED	ROYAL
WHITE		

Gerippter Halsbund mit Steppung | Durchgehendes Schulterband | Doppelnaht an Ärmeln und Saum | EasyTear™ Label | 100% gekämmtes, ringgesponnenes Baumwoll-Feinjersey | Seitennähte | WRAP-Zertifizierung







BZ02 | BZ02 **Baby T**

100% Baumwolle (Heather Grey Melange: 85% Baumwolle / 15% Polyester), (Mocha, Heather Blue, Charcoal Grey Melange: 60% Baumwolle / 40% Polyester)
0/3, 3/6, 6/12, 12/18, 18/24 Monate, 2/3 Jahre
200 g/m² Babybugz

0-3 months, 3-6 months, 6-12 months, 12-18 months, 18-24 months, 2-3 years

BLACK	DUSTY BLUE	HEATHER GREY MELANGE
NAUTICAL NAVY	POWDER PINK	WHITE

0-3 months, 3-6 months, 6-12 months, 12-18 months, 18-24 months

BUBBLE GUM PINK	BURGUNDY	CAMOUFLAGE GREEN
COBALT BLUE	DUSTY ROSE	FUCHSIA
KELLY GREEN	MINT	ORANGE
ORGANIC NATURAL	RED	SAGE GREEN
SOFT YELLOW	SURF BLUE	TOFFEE

Zertifizierung als Bio-Baumwolle in Arbeit, ringgesponnen und gekämmt | Interlock | Ripp-Kragen aus Baumwolle/Elasthan | Nickelfreie Druckknopf-Verschlüsse über der Schulter (für leichtes An- und Ausziehen) | Flach, mit Decknaht am Hals, an den Ärmeln und am unteren Saum | Abreißbares Größenetikett |

NEW

Neutral
Certified Responsibility



NE11001 | O11001 **Babies Long Sleeve T-shirt**

100% Baumwolle
62, 68, 74, 80, 86, 92
220 g/m² Neutral

LIGHT BLUE | LIGHT PINK | WHITE

Langärmelig | Weich gestrickte 1x1-Ripp-Qualität | Gekämmte Bio-Baumwolle mit Fairtrade-Siegel | Komplett mit Metalldruckknopf an der Schulter | Zweilagiger Elasthan-Rippstoff am Ausschnitt sorgt für eine elastische, bequeme Passform

BEST SELLER

BABYBUGZ



BZ11 | BZ11 **Baby Long Sleeve T**

100% Baumwolle (Heather Grey Melange: 85% Baumwolle / 15% Polyester)
3/6, 6/12, 12/18, 18/24 Monate
200 g/m² Babybugz

BLACK | BUBBLE GUM PINK | DUSTY BLUE
HEATHER GREY MELANGE | NAUTICAL NAVY | POWDER PINK
RED | WHITE

Bio-Baumwolle, ringgesponnen und gekämmt | Interlock | Lange Ärmel, Ripp-Einfassung am Halsausschnitt aus Baumwolle/ Elasthan | Nickelfreie Druckknöpfe an der Schulteröffnung für einfaches Anziehen | Schmale Ziernähte an Kragen sowie Bündchen und Saum | Neutrales Größenetikett im Nacken |

larkwood
Baby and Toddler Collection



LW021 | LW021 **Long Sleeved T-Shirt**

100% Baumwolle
0/6, 6/12, 12/18, 18/24, 24/36 Monate, 3/4 Jahre
160 g/m² Larkwood

BLACK | NAVY | PALE PINK
RED | WHITE

Single Jersey | Kinder-Rundhals-T-Shirt mit YKK Druckknöpfen an der Schulter | Doppelnähte an Saum und Bündchen | Ripp-Detail am Hals

larkwood
Baby and Toddler Collection





LW020 | LW020 **Baby-Kids Crew Neck T-Shirt**

100% Baumwolle (Heather Grey: 90% Baumwolle / 10% Viskose), (Sublimations White: 100% Polyester)
0/6, 6/12, 12/18, 18/24, 24/36 Monate, 3/4, 5/6 Jahre
160 g/m² Larkwood

0-6 months, 6-12 months, 12-18 months, 18-24 months, 24-36 months, 3-4 years, 5-6 years

NAVY | PALE BLUE | PALE PINK
PALE YELLOW | RED | ROYAL
WHITE

0-6 months, 6-12 months, 12-18 months, 18-24 months, 24-36 months, 3-4 years

BLACK | BOTTLE GREEN | FUCHSIA
HEATHER GREY | JADE | KHAKI
PURPLE | SUNFLOWER | TURQUOISE

0-6 months, 6-12 months, 12-18 months, 18-24 months, 24-36 months

SUBLIMATIONS WHITE

Doppelnähte | Eingesetzte Ärmel | Nur mit Größenlabel





larkwood
Baby and Toddler Collection



LW800 | LW800 **Kids´ Sustainable Sweatshirt**

60% Baumwolle / 40% Polyester
0/6, 6/12, 12/18, 18/24, 24/36 Monate, 3/4, 5/6 Jahre
260 g/m² Larkwood

BLACK | HEATHER GREY | KHAKI | LIGHT STONE | NAVY | SOFT PINK | STONE BLUE

Regenerierte Baumwolle / recyceltes Polyester | Angerautes Fleece-Material | Strick-Ripp am Hals und an den Bündchen aus Eigengewebe | Überkreuzender V-Ausschnitt, Flatlock | Eingesetzte Ärmel oder Raglan-Ärmel | YKK-Druckknöpfe (ab Größe für 3- bis 4-Jährige ohne Druckknöpfe) | Ohne Logo



BABYBUGZ



BZ31 | BZ31 **Baby Sweatshirt**

80% Baumwolle / 20% Polyester (Heather Grey Melange: 71% Baumwolle / 21% Polyester / 8% Viskose)
6/12, 12/18, 18/24 Monate
280 g/m² Babybugz

BUBBLE GUM PINK | HEATHER GREY MELANGE | NAUTICAL NAVY

Zertifizierung als Bio-Baumwolle in Arbeit/ recyceltes Polyester (rPET) | French Terry | Rundhals-Sweatshirt mit 2 Druckknöpfen an der Schulter für leichteres An- und Ausziehen | Weicher Ripp-Rundhalsausschnitt | Weiche Ripp-Bündchen an den Ärmeln | Gerader Saum mit Seitenschlitzen und verlängertem Rücken | V-Stick-Detail an der Vorderseite | Abreißbares Nackenlabel



BABYBUGZ



BZ64 | BZ64 **Baby Essential Sweatshirt**

80% Baumwolle / 20% Polyester
6/12, 12/18, 18/24 Monate
280 g/m² Babybugz

BLACK | DUSTY BLUE | HEATHER GREY MELANGE | NATURAL | NAVY | SOFT OLIVE | SOFT PINK

Zertifizierung als Bio-Baumwolle in Arbeit/ recyceltes Polyester (rPET) | Gebürstetes Fleece | Eingesetzte Ärmel | Ripp-Strick an Kragen, Bündchen und Saum | Farblich abgestimmtes Fischgrät-Nackenband (innen) | Abreißbares Größenetikett | Pflegeetikett mit QR-Code zur Rückverfolgung der Lieferkette und Prüfung der positiven Auswirkungen des Kaufs von Biomaterialien | Pflegeetikett aus Bio-Baumwolle

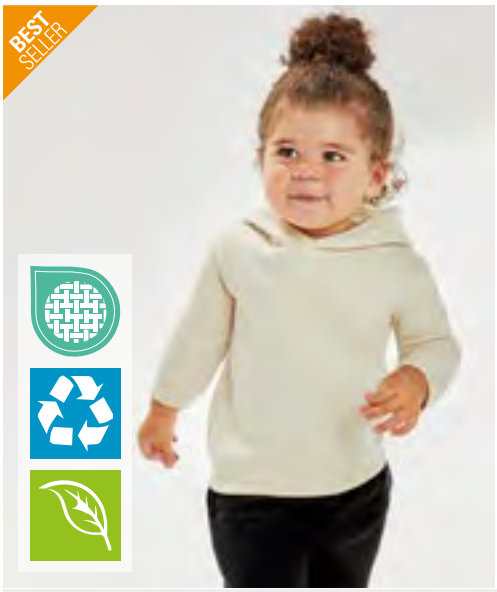

BABYBUGZ



BZ63 | BZ63 **Baby Essential Hoodie**

80% Baumwolle / 20% Polyester
6/12, 12/18, 18/24 Monate
280 g/m² Babybugz

BLACK | DUSTY BLUE | HEATHER GREY MELANGE | NATURAL | NAVY | SOFT OLIVE | SOFT PINK

Zertifizierung als Bio-Baumwolle in Arbeit/ recyceltes Polyester (rPET) | Gebürstetes Fleece | Innenseite gebürstet | Doppellagige Kapuze | Farblich abgestimmtes Fischgrät-Nackenband | Innenfach | Ripp-Strick an Saum und Ärmelbündchen | Abreißbares Größenetikett | Pflegeetikett mit QR-Code zur Rückverfolgung der Lieferkette und Prüfung der positiven Auswirkungen des Kaufs von Biomaterialien | Pflegeetikett aus Bio-Baumwolle



BABYBUGZ



BZ32 | BZ32 **Baby Zipped Hoodie**

80% Baumwolle / 20% Polyester (Heather Grey Melange: 71% Baumwolle / 21% Polyester / 8% Viskose)
6/12, 12/18, 18/24 Monate, 2/3, 4/5 Jahre
250 g/m² Babybugz

BLACK | BUBBLE GUM PINK | DUSTY BLUE | HEATHER GREY MELANGE | NAUTICAL NAVY

Zertifizierung als Bio-Baumwolle in Arbeit/ recyceltes Polyester (rPET) | Weiche, innen angeraute Kapuzen-Jacke für Babys mit durchgehendem Reißverschluss | 3-teilige Kapuze für eine optimale Passform | Flatlock-Nähte | Naturfarbenes Fischgrät-Nackenband | Veredelbarer Patch im Nacken | Kangorootasche | Gerader Saum mit Seitenschlitzen und verlängertem Rücken | Fischgrät-Detail an der Kapuze / Angedeutete Kordeln | Abreißbares Nackenetikett



BABYBUGZ

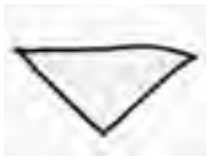





BZ23 | BZ23 **Bandana Bib**

100% Baumwolle (Heather Grey Melange: 98% Baumwolle / 2% Polyester)

One Size (40 x 18 cm)

200 g/m² Babybugz

WHITE/BLACK	WHITE/HEATHER GREY MELANGE	WHITE/NAUTICAL NAVY
WHITE/POWDER PINK	WHITE/RED	

Bio-Baumwolle, ringgesponnen und gekämmt | Interlock | Eine Seite ist weiß mit kontrastierender Einfassung, die andere Seite ist einfarbig | Doppellagig für zusätzliche Belastbarkeit und Saugfähigkeit | Verstellbarer Druckknopf-Verschluss auf der Rückseite | Abtrennbares Label |



larkwood
Baby and Toddler Collection



LW082 | LW082 **Plain And Contrast Bib**

100% Baumwolle

One Size

200 g/m² Larkwood

BLACK	FUCHSIA	KELLY GREEN
NAVY	ORANGE	PALE BLUE
PALE PINK	PURPLE	RED
SAPPHIRE BLUE	SUNFLOWER	WHITE
WHITE/NAVY	WHITE/PALE BLUE	WHITE/PALE PINK

Interlock-Baumwolle | Doppellagiges Baby-Lätzchen mit Saumeinfassung | Klettverschluss am Nacken



BABYBUGZ





BZ12 | BZ12 **Baby Bib**

100% Baumwolle (Heather Grey Melange: 85% Baumwolle / 15% Polyester)

One Size

200 g/m² Babybugz

BLACK	BUBBLE GUM PINK	DUSTY BLUE
HEATHER GREY MELANGE	NAUTICAL NAVY	POWDER PINK
RED	WHITE	

Bio-Baumwolle, ringgesponnen und gekämmt | Interlock | Doppelt gelegter Stoff für extra Saugkraft | Weicher, weißer Klettverschluss im Nacken | Einfassung mit Doppelnaht-Verarbeitung | Neutrales Größenetikett im Nacken



BABYBUGZ





BZ59 | BZ59 **Single Layer Bib**

100% Baumwolle

One Size

200 g/m² Babybugz

BLACK	ORGANIC NATURAL
WHITE	WHITE/NAUTICAL NAVY
WHITE/RED	

Bio-Baumwolle, ringgesponnen und gekämmt | Einlagiges Material | Mit Druckknopf-Verschluss am Nacken | Einfassung an den Rändern für mehr Formbeständigkeit | Abreißetikett



SOL'S
the fair spirit





L116 | 01211 **Baby Bib Babib**

100% Baumwolle

22 x 32 cm

180 g/m² SOL´S

WHITE/APPLE GREEN	WHITE/AQUA
WHITE/FRENCH NAVY	WHITE/FUCHSIA
WHITE/MELANGE GREY	

Ringgesponnene Baumwolle | Doppellagig für zusätzlichen Schutz | Kontrastfarbene Einfassung | Klettverschluss | Kein Label





X950 | BIB-12 **Baby Bib**

100% Baumwolle
28 x 24 cm
220 g/m² Link Kids Wear

WHITE/WHITE

Köperbindung | Vorgeschrumpft | Paspelierung | Zugband-Verschluss | Kein Frottee | Unbedruckt, waschbar bis 60° C



X11001 | 11001 **Organic Baby Bib Olli 01**

100% Baumwolle
35 x 24 cm
220 g/m² Link Kids Wear

APPLE GREEN	BLACK	CHARCOAL GREY	HEATHER GREY
HOT PINK	KELLY GREEN	NATURAL	NAVY
ORANGE	PASTEL YELLOW	POWDER BLUE	POWDER PINK
RED	ROYAL BLUE	WHITE	

Sehr gute Interlock-Qualität | Unbedruckt waschbar bis 60 °C | Weiche und elastische Interlock-Verarbeitung | Gekämmte Bio-Baumwolle und soziale Standards, Interlock | Doppellagig



X10001 | 10001 **Organic Baby Hat Rox 01**

100% Baumwolle
One Size
220 g/m² Link Kids Wear

BLACK	CHARCOAL GREY	HEATHER GREY	HOT PINK
KELLY GREEN	NATURAL	NAVY	POWDER BLUE
POWDER PINK	ROYAL BLUE	WHITE	

Gekämmte Bio-Baumwolle | Interlock | Natürlich elastisch | Weich | Vorgeschrumpft | Pflegeleicht | Unbedruckt, waschbar bis 60° C





BZ62 | BZ62 **Baby Hat**

100% Baumwolle
One Size
200 g/m² Babybugz

BLACK	DUSTY BLUE	HEATHER GREY MELANGE	NAUTICAL NAVY
POWDER PINK	WHITE		

Zertifizierung als Bio-Baumwolle in Arbeit, ringgesponnen und gekämmt | Interlock | Weites Bündchen für mehr Komfort | Abreißbares Größenetikett | Pflegeetikett mit QR-Code zur Rückverfolgung der Lieferkette und Prüfung der positiven Auswirkungen des Kaufs von Biomaterialien | Pflegeetikett aus Bio-Baumwolle





BZ15 | BZ15 **Baby One Knot Hat**

100% Baumwolle (Heather Grey Melange: 85% Baumwolle / 15% Polyester)

One Size

200 g/m² Babybugz

BLACK | BUBBLE GUM PINK | DUSTY BLUE | HEATHER GREY MELANGE
NAUTICAL NAVY | ORGANIC NATURAL | POWDER PINK | RED
WHITE

Bio-Baumwolle, ringgesponnen und gekämmt | Interlock | Weites Bündchen aus identischem Material für mehr Komfort | Babymütze mit einem Knoten | Neutrales Grössenetikett |



BZ68 | BZ68 **Baby Denim Bucket Hat**

100% Baumwolle

One Size

255 g/m² Babybugz

DENIM BLUE

100% Baumwolle (Bio-Baumwolle oder Baumwolle in Umstellung) | Denim | Ungefüttert | Unisex-Style | Nähte im Ton-in-Ton-Look | Design mit zwei Seiteneinsätzen sorgt für eine maximale Veredlungsfläche | Leicht und atmungsaktiv | Abreißetikett



LW092 | LW092 **Bucket Hat**

100% Baumwolle

6/12 Monate, 1/2, 3/5 Jahre

Larkwood

BEIGE BUNNY | NAVY | PALE BLUE BEAR | PALE PINK
WHITE

Baumwoll-Twill | Abgeflachte Oberseite | Abgesteppte Krempe | Elastische Rückseite sorgt für einfache Passform in allen Größen | Platz für Verzierung auf Krempe und Vorderseite | Ohne Logo



LW093 | LW093 **Character Bucket Hat**

100% Baumwolle

6/12 Monate, 1/2, 3/5 Jahre

185 g/m² Larkwood

LIGHT BROWN BUNNY | PALE BLUE BEAR

Bucket Hat für Kinder | Abgeflachte Oberseite | Abgesteppte Krempe | 2 aufgestickte Figuren – Bär und Häschen | Elastische Rückseite sorgt für einfache Passform in allen Größen | Platz für Verzierung auf Krempe und Vorderseite | Ohne Logo für einfaches Umlabeln



AR731 | 731.5 **PRINT-Me® Baby Hooded Towel**

100% Baumwolle
75 x 75 cm
450 g/m² ARTG

CAPPUCCINO/CAPPUCCINO/CAPPUCCINO	CREAM/CREAM/CREAM	GRAPHITE/GRAPHITE/GRAPHITE
JEANS BLUE/JEANS BLUE/JEANS BLUE	LIGHT BLUE/LIGHT BLUE/LIGHT BLUE	LIGHT GREY/LIGHT GREY/LIGHT GREY
LIGHT PINK/LIGHT PINK/LIGHT PINK	MUSTARD/MUSTARD/MUSTARD	OLD GREEN/OLD GREEN/OLD GREEN
OLD PINK/OLD PINK/OLD PINK	PACIFIC BLUE/PACIFIC BLUE/PACIFIC BLUE	TAUPE/TAUPE/TAUPE
TERRA/TERRA/TERRA	WHITE/ANTHRACITE GREY/ANTHRACITE GREY	WHITE/AQUA BLUE/AQUA BLUE
WHITE/FRENCH NAVY/FRENCH NAVY	WHITE/LIME GREEN/LIME GREEN	WHITE/PINK/PINK
WHITE/WHITE/WHITE		

Baby-Kapuzenhandtuch, bei dem in einer Ecke Ihr Logo/Text aufgedruckt oder aufgestickt werden kann | 75 x 75 cm





AR732 | 732.5 **PRINT-Me® Baby Hooded Towel**

100% Baumwolle
100 x 100 cm
360 g/m² ARTG

ANTHRACITE GREY/LIGHT GREY	AQUA BLUE	BLACK
CAPPUCCINO	CREAM	FRENCH NAVY
JEANS BLUE	LIGHT BLUE	LIGHT PINK
MINT GREEN	OLD GREEN	OLD PINK
PACIFIC BLUE	PINK	TAUPE
WHITE		

Baby-Kapuzenhandtuch, bei dem in einer Ecke Ihr Logo/Text aufgedruckt oder aufgestickt werden kann | 100 x 100 cm





ARB032 | 32.5 **Babiezz® Hooded Towel**

100% Baumwolle
75 x 75 cm
360 g/m² ARTG

ANTHRACITE GREY/ANTHRACITE GREY/ANTHRACITE GREY	AQUA BLUE/WHITE/AQUA BLUE
BLACK/BLACK/WHITE	DEEP BLUE/DEEP BLUE/DEEP BLUE
FIRE RED/WHITE/BLACK	FIRE RED/WHITE/TRUE BLUE
FRENCH NAVY/FRENCH NAVY/FRENCH NAVY	GRAPHITE/ANTHRACITE GREY/ANTHRACITE GREY
JEANS BLUE/JEANS BLUE/JEANS BLUE	LIGHT BLUE/LIGHT BLUE/LIGHT BLUE
LIGHT BLUE/WHITE/WHITE	LIGHT PINK/LIGHT PINK/LIGHT PINK
LIGHT PINK/WHITE/WHITE	LIGHT PURPLE/LIGHT PURPLE/LIGHT PURPLE
LIME GREEN/WHITE/LIME GREEN	OLD GREEN/OLD GREEN/OLD GREEN
OLD PINK/OLD PINK/OLD PINK	PASTEL GREEN/PASTEL GREEN/PASTEL GREEN
PASTEL YELLOW/PASTEL YELLOW/PASTEL YELLOW	PINK/GRAPHITE/GRAPHITE
PINK/LIGHT PINK/LIGHT PINK	WHITE/ANTHRACITE GREY/ANTHRACITE GREY
WHITE/AQUA BLUE/AQUA BLUE	WHITE/BLACK/BLACK
WHITE/BRIGHT ORANGE/BRIGHT ORANGE	WHITE/CHOCOLATE BROWN/CHOCOLATE BROWN
WHITE/FIRE RED/FIRE RED	WHITE/FRENCH NAVY/FRENCH NAVY
WHITE/LIGHT BLUE/LIGHT BLUE	WHITE/LIGHT PINK/LIGHT PINK
WHITE/PINK/PINK	WHITE/PURPLE/PURPLE
WHITE/TRUE BLUE/TRUE BLUE	WHITE/WHITE/PINK
WHITE/WHITE/WHITE	

Supersoft | Kapuzenhandtuch | Maße 75 x 75 cm | Dieser Artikel kann als Wickeltuch für Neugeborene und später, wenn das Baby wächst, als Handtuch verwendet werden | 1. Farbe Handtuch / 2. Farbe Ecke / 3. Farbe Bordüre | Farbabweichungen sind möglich. Eine einheitliche Lieferung in einer Ausführung ist nicht möglich. Die unterschiedliche Oberfläche ist kein Fehler.



TOWEL CITY

NEW

TC36 | TC036 **Babies Hooded Towel**

100% Baumwolle

75 x 75 cm

360 g/m²

Towel City

WHITE/BLUE | WHITE/PINK | WHITE/WHITE

Baby- und Kleinkinderhandtuch mit gebundenem Rand und eingearbeiteter Kapuze | Hohe Feuchtigkeitsaufnahme | Kontrastfarbene Kantenverstärkung |

VOSSEN A TOUCH OF ENERGY



XF601 | 117064 **Teddy XXL-Kapuzentuch**

100% Baumwolle

100 x 100 cm

Vossen

DUSTY BLUE | IVORY | LOTUS | SOFT GREEN

Flauschiges Kinderkapuzentuch | Aus 100% Baumwolle (Microcotton) | Mit Bären-Stickerei versehen

ARTG

NEW



ARS1728 | ARS1728 **Babiezz® Fleece Blanket DeLuxe**

100% Polyester

76 x 101 cm

ARTG

WHITE/GREY | WHITE/LIGHT PINK | WHITE/WHITE

Luxuriöses, superweiches Sherpa-Futter | Besonders glatte Vorderseite aus Micro-Mink-Polyester | Kann vollständig per Sublimationsdruck bedruckt werden



BCTK300 | TK300 **Kids´ T-Shirt Exact 150**

100% Baumwolle (Sport Grey: 85% Baumwolle / 15% Viskose), (Ash: 99% Baumwolle / 1% Viskose)

1/2 (86/92), 3/4 (98/104), 5/6 (110/116), 7/8 (122/128), 9/11 (134/146), 12/14 (152/164) Jahre

145 g/m² B&C BE INSPIRED

1/2, 3/4, 5/6, 7/8, 9/11, 12/14

BLACK	GOLD	NAVY	ORANGE
RED	ROYAL BLUE	SKY BLUE	WHITE

3/4, 5/6, 7/8, 9/11, 12/14

APRICOT	ASH (HEATHER)	ATOLL	AZURE
BOTTLE GREEN	BURGUNDY	DENIM	FUCHSIA
KELLY GREEN	LIGHT NAVY	SPORT GREY (HEATHER)	YELLOW

Einlaufvorbehandelte, ringgesponnene Baumwolle | Rundhalsausschnitt, doppelt gelegt | Kragen in 1x1 Ripp-Strick mit Elasthan | Nackenband | Doppelte Steppnaht an Bund und Ärmeln | Schlauchwaren-Ausführung | Durch den Kauf dieses Produkts von B&C unterstützen Sie die verantwortungsvolle Baumwollproduktion der Better Cotton Initiative*. B&C bezieht ausschließlich nachhaltige Fasern für seine Baumwollprodukte. * Dieses Produkt wird nach dem Prinzip der Massenbilanz bezogen und enthält daher möglicherweise keine Better-Cotton-Baumwolle



BCTK001 | TK001 **Kids #E150 T-Shirt**

100% Baumwolle

1/2 (86/92), 3/4 (98/104), 5/6 (110/116), 7/8 (122/128), 9/11 (134/146), 12/14 (152/164) Jahre

145 g/m² B&C BE INSPIRED

1/2, 3/4, 5/6, 7/8, 9/11, 12/14

BLACK	NAVY	RED	ROYAL BLUE
WHITE			

3/4, 5/6, 7/8, 9/11, 12/14

ASH (HEATHER)	ATOLL	AZURE	BOTTLE GREEN
BURGUNDY	DARK GREY (SOLID)	FUCHSIA	GOLD
KELLY GREEN	LIGHT NAVY	ORANGE	SAND
SKY BLUE	SOLAR YELLOW	SPORT GREY (HEATHER)	

100% einlaufvorbehandelte, ringgesponnene Baumwolle | Single-Jersey | Schlauchwaren-Ausführung (Größe 80–92 cm / 1–2 Jahre mit Seitennaht) | Dünner Ripp-Kragen | Nackenband | Kein Label



F110K | 61-019-0 **Kids´ Original T**

100% Baumwolle (Heather Grey: 97% Baumwolle / 3% Polyester)

104, 116, 128, 140, 152, 164

145 g/m² (White: 140 g/m²) Fruit of the Loom

AZURE BLUE	BLACK	BOTTLE GREEN	BRICK RED
BURGUNDY	CLASSIC OLIVE	DEEP NAVY	FUCHSIA
HEATHER GREY	KELLY GREEN	LIGHT GRAPHITE (SOLID)	LIME
NAVY	ORANGE	PURPLE	RED
ROYAL BLUE	SKY BLUE	SUNFLOWER	WHITE
YELLOW			

Rundhalsausschnitt gerippt mit gleichfarbigem Nackenband | Höhere Maschendichte für verbesserte Bedruckbarkeit



F130K | 61-023-0 **Kids´ Iconic T**

100% Baumwolle (Heather Grey: 97% Baumwolle / 3% Polyester), (Dark Heather Grey, Heather Navy, Heather Purple: 52% Baumwolle / 48% Polyester)

104, 116, 128, 140, 152, 164

150 g/m² (White: 145 g/m²) Fruit of the Loom

AZURE BLUE	BLACK	DEEP NAVY	FOREST GREEN
FUCHSIA	HEATHER GREY	HEATHER PURPLE	KELLY GREEN
LIGHT GRAPHITE (SOLID)	NAVY	NEO MINT	ORANGE
POWDER ROSE	RED	ROYAL BLUE	SAGE
SKY BLUE	SOFT LAVENDER	SUNFLOWER	WHITE

100 % gekämmte, ringgesponnene Baumwolle | Weicher Griff | Fashion Fit | Rundhalsausschnnitt mit 1x1-Ripp-Strick | Gleichfarbiges Nackenband | TearA-way-Label





L150K | 11970 **Kids´ Regent 150**

100% Baumwolle (Ash: 98% Baumwolle / 2% Viskose), (Grey Melange: 85% Baumwolle / 15% Viskose)

2 (86/94), 4 (96/104), 6 (106/116), 8 (118/128), 10 (130/140), 12 (142/152) Jahre

150 g/m² SOL´S

ABSOLUTE WHITE	APPLE GREEN	AQUA	ARMY
ASH (HEATHER)	ATOLL BLUE	DARK PURPLE	DEEP BLACK
DENIM	FRENCH NAVY	FUCHSIA	GOLD
KELLY GREEN	LEMON	MELANGE GREY	NAVY
ORANGE	ORCHID PINK	PALE PINK	RED
ROYAL BLUE 241	SAND	SKY BLUE	WHITE

Verstärkendes Nackenband | Ripp-Kragen mit Elasthan-Anteil | Seitennähte von 2 bis 6 Jahren und ohne Seitennähte ab 8 Jahren | Halbgekämmte Ringspun-Baumwolle





L225K | 11981 **Kids´ T-Shirt Girlie Cherry**

100% Baumwolle

2 (86/94), 4 (96/104), 6 (106/116), 8 (118/128), 10 (130/140), 12 (142/152) Jahre

150 g/m² SOL´S

AQUA	DEEP BLACK	FUCHSIA	MEDIUM PINK
ORCHID PINK	WHITE		

Verstärkendes Nackenband | Ripp-Kragen mit Elasthan-Anteil |Taillierter Schnitt, schmaler Kragen, Seitennähte | Halbgekämmte Ringspun-Baumwolle



JN019 | JN019 **Junior Basic-T**

100% Baumwolle

XS (98/104), S (110/116), M (122/128), L (134/140), XL (146/152), XXL (158/164)

150 g/m² James&Nicholson

ACID YELLOW	AQUA	ASH (HEATHER)
AUBERGINE	BLACK	BROWN
DARK GREEN	DARK GREY (SOLID)	DARK ORANGE
DARK ROYAL	FERN GREEN	GOLD YELLOW
GRAPHITE (SOLID)	GREY HEATHER	IRISH GREEN
KHAKI	LIGHT BLUE	LIGHT GREY
LIGHT YELLOW	LILAC	LIME GREEN
MINT	NAVY	OLIVE
ORANGE	PACIFIC	PETROL
PINK	PURPLE	RED
ROSE	ROYAL	SKY BLUE
STONE	TOMATO	TURQUOISE
WHITE	WINE	YELLOW

Kinder Komfort-T-Shirt | Hochwertiger Single-Jersey | Gekämmte, ringgesponnene Baumwolle | Rundhalsausschnitt mit Elasthan | Necktape | Seitennähte | Doppelnähte an Schultern, Hals- und Armausschnitt |





GILDAN

G64000K | 64000B **Softstyle® Youth T-Shirt**

100% Baumwolle (Sport Grey: 90% Baumwolle / 10% Polyester)

XS (104/110), S (110/116), M (116/134), L (140/152), XL (164/174)

153 g/m² (White: 144 g/m²) Gildan

BLACK	CHARCOAL (SOLID)	DAISY	DARK HEATHER
GRAPHITE HEATHER	IRISH GREEN	LIGHT BLUE	LIGHT PINK
MAROON	MILITARY GREEN	NAVY	ORANGE
PURPLE	RED	ROYAL	SAPPHIRE
SPORT GREY (HEATHER)	WHITE		

Hergestellt aus unserem weichen, ringgesponnenen Baumwollmischgewebe | Softstyle mit hoher Maschendichte für eine glatte Druckoberfläche, ideal für DTG-Druck | Ohne Steppnähte, klassische Passform, Ripp-Kragen | Nacken- und Schulterband für hohen Tragekomfort und Strapazierfähigkeit | Moderne klassische Passform ohne Seitennähte (außer bei Größe S) | Leistungsstarkes schwarzes Abreißetikett | CPSIA Tracking Label



JHK T-SHIRT





JHK150K | TSRK150 **Kids´ T-Shirt**

100% Baumwolle (Ash Melange: 98% Baumwolle / 2% Viskose), (Grey Melange: 85% Baumwolle / 15% Viskose)

3/4, 5/6, 7/8, 9/11, 12/14 Jahre

155 g/m² JHK

ASH MELANGE	AZURE	BLACK	BOTTLE GREEN
BURGUNDY	DENIM	FUCHSIA	GOLD
GRAPHITE	GREY MELANGE	KELLY GREEN	LIGHT YELLOW
LIME	LIME STONE	NAVY	ORANGE
PEACH	PINK	PISTACHIO	PURPLE
RED	ROYAL BLUE	SKY	TURQUOISE
WARM RED	WHITE		

Kurzarm | Mit Seitennaht | 1x1-Ripp am Kragen | Doppelte Nähte an den Bündchen und am Saum | Durchgehendes Schulterband |



ROLY

RY6554K | CA6554 **Kids´ Beagle T-Shirt**

100% Baumwolle (Heather Grey: 85% Baumwolle / 15% Viskose)

1/2, 3/4, 5/6, 7/8, 9/10, 11/12 Jahre

155 g/m² Roly

BLACK 02	BRICK RED 277	DEEP BLUE 43	DENIM BLUE 86
DUSTY BLUE 267	GARNET RED 57	GRASS GREEN 83	HEATHER GREY 58
KELLY GREEN 20	LIGHT PINK 48	NAVY BLUE 55	OASIS GREEN 114
OCHRE 276	ORANGE 31	PURPLE 71	RED 60
ROSETTE 78	ROYAL BLUE 05	SKY BLUE 10	TURQUOISE 12
WHITE 01	YELLOW 03		

Single Jersey | Kurzarm-T-Shirt mit doppeltem Rundhalsausschnitt mit Elasthan | Mit Seitennähten | Mit verstärkter Halsnahtabdeckung | Herausreißbares Label

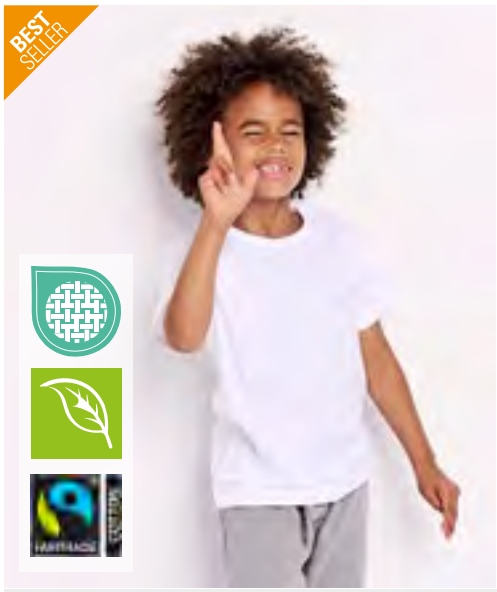

Neutral®
Certified Responsibility™





NE30001 | O30001 **Kids´ Short Sleeve T-Shirt**

100% Baumwolle

92/98, 104/110, 116/122, 128/134, 140/146, 152/158

155 g/m² Neutral

BLACK	BORDEAUX	BOTTLE GREEN	DUSTY INDIGO
DUSTY MINT	DUSTY YELLOW	GREEN	LIGHT BLUE
LIGHT PINK	LIME	MILITARY	NATURAL
NAVY	ORANGE	PINK	RED
ROYAL	SAND	SAPPHIRE	SPORT GREY
TEAL	WHITE	YELLOW	

Fairtrade-zertifizierte Baumwolle | Gekämmte Bio-Baumwolle | Single Jersey Strick | Modern Fit | Elasthan Ripp am Halsausschnitt | Inneres Nackenband



STEDMAN



S140K | ST2200 **Kids´ Classic-T**

100% Baumwolle (Grey Heather: 85% Baumwolle / 15% Viskose)

3XS (86/92), XXS (98/104), XS (110/116), S (122/128), M (134/140), L (146/152), XL (158/164)

155 g/m² Stedman®

BLACK OPAL	BLUE MIDNIGHT	BORDEAUX	BOTTLE GREEN
BRIGHT ROYAL	DEEP BERRY	GOLD	GREY HEATHER
KELLY GREEN	KIWI GREEN	LIGHT BLUE	NATURAL
NAVY BLUE	OCEAN BLUE	ORANGE	SCARLET RED
SLATE GREY (SOLID)	SUNFLOWER YELLOW	SWEET PINK	WHITE
YELLOW			

Ringgesponnene Baumwolle | Schulter-Nackenband | Tubular-Stil (Größe 3XS–XS: Seitennähte) | Waschbar bis 40 °C |



JERZEES



JZ470K | 0S470Y0 **Jerzees Eco® Youth Premium Organic T**

100% Baumwolle

XS (104), S (116), M (128), L (140), XL (152), XXL (164)

165 g/m² JERZEES

BLACK	BLUSH PINK	DENIM	GOLD
MILITARY GREEN	MINERAL BLUE	NATURAL	NAVY
PUTTY	ROCK	ROYAL	SAGE
TRUE RED	WHITE		

Gekämmte, ringgesponnene Baumwolle | Klassische Passform | Weiches Handgefühl | Glatte Oberfläche und hochdichter Jersey für außergewöhnliche Druckklarheit | Abreißbares Etikett am Nacken | Rundhalsausschnitt mit elastischem Nackenband | Schulter-zu-Schulter-Tape

FRUIT OF THE LOOM



F140K | 61-033-0 **Kids´ Valueweight T**

100% Baumwolle (Heather Grey: 97% Baumwolle / 3% Polyester), (Vintage Heather Navy, Retro Heather Royal, Retro Heather Green, Vintage Heather Red, Dark Heather Grey: 50% Baumwolle / 50% Polyester)

92, 98, 104, 116, 128, 140, 152, 164

165 g/m² (White: 160 g/m²) Fruit of the Loom

92, 98, 104, 116, 128, 140, 152, 164

LIGHT PINK	NAVY	RED
ROYAL BLUE	SKY BLUE	SUNFLOWER
WHITE		

104, 116, 128, 140, 152, 164

AZURE BLUE	BLACK	BOTTLE GREEN
BURGUNDY	DARK GREY HEATHER	DEEP NAVY
FUCHSIA	HEATHER GREY	KELLY GREEN
LIME	NATURAL	ORANGE
PURPLE	RETRO HEATHER GREEN	RETRO HEATHER ROYAL
VINTAGE HEATHER NAVY	VINTAGE HEATHER RED	YELLOW

Rundhalsausschnitt mit Baumwolle/Lycra® Ripp | Gleichfarbiges Nackenband | Höhere Maschendichte für verbesserte Bedruckbarkeit





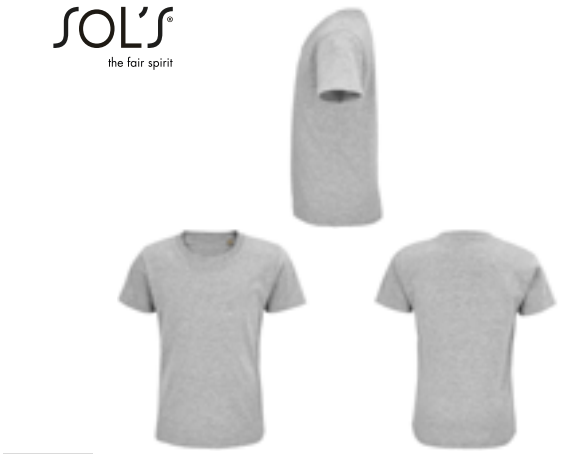

L03578 | 03578 **Kids´ Pioneer T-Shirt**

100% Baumwolle (Grey Melange: 85% Baumwolle / 15% Viskose)
2 (86/94), 4 (96/104), 6 (106/116), 8 (118/128), 10 (130/140), 12 (142/152) Jahre
175 g/m² SOL´S

APPLE GREEN	AQUA	DEEP BLACK
FRENCH NAVY	GOLD	GREY MELANGE
KELLY GREEN	ORANGE	PALE PINK
RED	ROYAL BLUE 241	WHITE

Jersey 175 | 100 % Bio-Baumwolle mit natürlichem Enzym, halbgekämmt, 1x1-Ripp | Rundhals-T-Shirt | Kurzen Ärmel | Nackenband | Ripp-Kragen aus Baumwolle | Seitennaht bei Größe 2 bis 8 Jahre, ohne Seitennaht bei Größe 10 bis 12 Jahre | Kein Label





L190K | 11770 **Kids´ Imperial T-Shirt**

100% Baumwolle
2 (86/94), 4 (96/104), 6 (106/116), 8 (118/128), 10 (130/140), 12 (142/152) Jahre
190 g/m² SOL´S

ABSOLUTE WHITE	AQUA	CHOCOLATE
DARK PURPLE	DEEP BLACK	FRENCH NAVY
GOLD	GREY MELANGE	KELLY GREEN
MEDIUM PINK	ORANGE	RED
SKY BLUE	WHITE	

Halbgekämmte Ringspun-Baumwolle | Verstärkendes Nackenband | Ripp-Kragen mit Elasthan-Anteil | Größen 86-94 und 96-104 mit Seitennähten

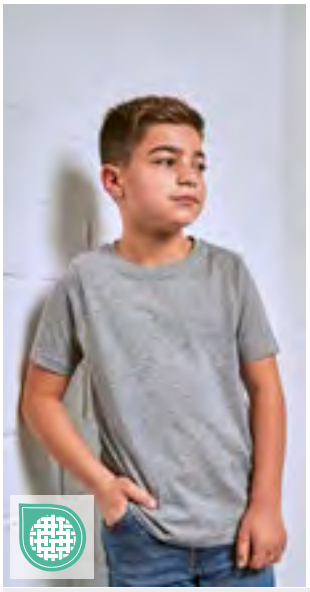





E399 | 300/399 **Kids´ Premium-T**

100% Baumwolle (Sports Grey: 85% Baumwolle / 15% Viskose)

92, 98, 104, 116, 128, 140, 152, 164

180 g/m² Promodoro

BABY BLUE	BLACK	CHALK PINK
FIRE RED	GOLD	KELLY GREEN
NAVY	ORANGE	ROYAL
SPORTS GREY (HEATHER)	WHITE	WILD LIME

Doppelnaht-Verarbeitung an Kragen und Säumen | Kragen mit Elasthan | Necktape | Single Jersey | Ringgesponnene, gekämmte Baumwolle | Schlauchwaren-Ausführung |







Z180K | R-180B-0 **Kids´ Authentic Classic T**

100% Baumwolle

90 (XS), 104 (S), 116 (M), 128 (L), 140 (XL), 152 (XXL)

180 g/m² (White: 175 g/m²) Russell

BLACK	BOTTLE GREEN	BRIGHT RED
BRIGHT ROYAL	BURGUNDY	CLASSIC RED
FRENCH NAVY	PURPLE	SKY
WHITE	YELLOW	

Ringgesponnene Baumwolle | Schlauchwaren-Ausführung für hohe Formbeständigkeit | Modischer 1x1 Ripp-Kragen | Decknahteinfassung am Kragen | Schulter-zu-Schulter-Nackenband | Namens-Etikett



BCTK002 | TK002 **Kids #E190 T-Shirt**

100% Baumwolle

3/4 (98/104), 5/6 (110/116), 7/8 (122/128), 9/11 (134/146), 12/14 (152/164) Jahre

185 g/m² B&C BE INSPIRED

BLACK	BOTTLE GREEN	DARK GREY (SOLID)
GOLD	KELLY GREEN	NAVY
ORANGE	RED	ROYAL BLUE
SKY BLUE	SPORT GREY (HEATHER)	WHITE

100% einlaufvorbehandelte, ringgesponnene Baumwolle | Single-Jersey | Schlauchwaren-Ausführung | Dünner Ripp-Kragen | Nackenband | Kein Label





G5000K | 5000B **Heavy Cotton™ Youth T-Shirt**

100% Baumwolle (Ash Grey: 99% Baumwolle / 1% Polyester), (Sport Grey: 90% Baumwolle / 10% Polyester), (Graphite Heather: 50% Baumwolle / 50% Polyester)

XS (140/152), S (164), M (170), L (176), XL (182+)

180 g/m² (White: 170 g/m²) Gildan

ASH GREY (HEATHER)	AZALEA	BLACK
CARDINAL RED	CAROLINA BLUE	CHARCOAL (SOLID)
DAISY	DARK CHOCOLATE	FOREST GREEN
GOLD	GRAPHITE HEATHER	HELICONIA
INDIGO BLUE	IRISH GREEN	KIWI
LIGHT BLUE	LIGHT PINK	LIME
MAROON	MILITARY GREEN	MINT GREEN
NATURAL	NAVY	OFF WHITE
ORANGE	PURPLE	RED
ROYAL	SAND	SAPPHIRE
SPORT GREY (HEATHER)	VIOLET	WHITE
YELLOW HAZE		

Mittelschwerer Stoff | Ohne Steppnähte, klassische Passform, Ripp-Kragen | Nacken- und Schulterband für hohen Tragekomfort und Strapazierfähigkeit | Klassischer Schnitt, ohne Seitennähte | Leistungsstarkes Abreißetikett | CPSIA Tracking Label | | | |









RY6502K | CA6502 Kids´ Dogo Premium T-Shirt

100% Baumwolle (Heather Grey: 85% Baumwolle / 15% Viskose)

3/4, 5/6, 7/8, 9/10, 11/12 Jahre

170 g/m² Roly

BLACK 02	DENIM BLUE 86	GRASS GREEN 83	HEATHER GREY 58
IRISH GREEN 24	LIGHT PINK 48	LIME YELLOW 118	NAVY BLUE 55
OASIS GREEN 114	OCEAN BLUE 100	ORANGE 31	PURPLE 71
RED 60	ROSETTE 78	ROYAL BLUE 05	SKY BLUE 10
TROPICAL GREEN 216	TURQUOISE 12	WHITE 01	YELLOW 03

Single Jersey | T-Shirt kurzarm | 4-lagiger Rundhalskragen | Durchgehendes Nackenband von Schulter zu Schulter | Seitennähte | Herausreißbares Label

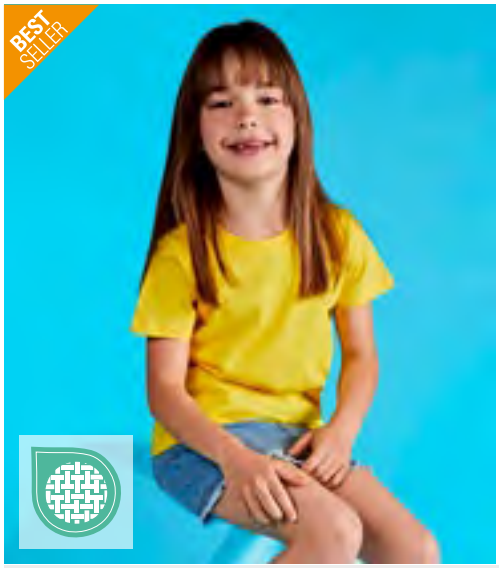





RY6681K | CA6681 Kids´ Stafford T-Shirt

100% Baumwolle (Heather Grey: 85% Baumwolle / 15% Viskose)

3/4, 5/6, 7/8, 9/10, 11/12 Jahre

190 g/m² Roly

BLACK 02	BOTTLE GREEN 56	CHRYSANTHEMUM RED 262	CLAY ORANGE 266
DARK LEAD 46	DENIM BLUE 86	DUSTY BLUE 267	GARNET RED 57
GRASS GREEN 83	GREEK ORANGE 265	HEATHER GREY 58	KELLY GREEN 20
LAVENDER 268	LIGHT PINK 48	MIST GREEN 264	NAVY BLUE 55
OASIS GREEN 114	OPAL 160	ORANGE 31	PURPLE 71
RED 60	RIVIERA BLUE 261	ROSETTE 78	ROYAL BLUE 05
SKY BLUE 10	TURQUOISE 12	VENTURE GREEN 152	VINTAGE WHITE 132
WASHED BLUE 126	WHITE 01	YELLOW 03	ZEN BLUE 263

Kurzarm | Doppellagiger Rundhalskragen | Schulter-zu-Schulter-Nackenband | Schlauchware | Herausreißbares Label | Enzymgewaschen







BCTK301 | TK301 Kids´ T-Shirt Exact 190

100% Baumwolle (Ash: 99% Baumwolle / 1% Viskose)

3/4 (98/104), 5/6 (110/116), 7/8 (122/128), 9/11 (134/146), 12/14 (152/164) Jahre

185 g/m² B&C BE INSPIRED

ASH (HEATHER)	BLACK	GOLD	INDIGO
KELLY GREEN	NAVY	ORANGE	PACIFIC GREY
PINK SIXTIES	RED	ROYAL BLUE	SKY BLUE
SORBET	SWIMMING POOL	WHITE	

Einlaufvorbehandelte, ringgesponnene Baumwolle | Rundhalsausschnitt, doppelt gelegt | Kragen in 1x1 Ripp-Strick mit Elasthan | Nackenband | Doppelte Steppnaht an Bund und Ärmeln | Schlauchwaren-Ausführung | Durch den Kauf dieses Produkts von B&C unterstützen Sie die verantwortungsvolle Baumwollproduktion der Better Cotton Initiative*. B&C bezieht ausschließlich nachhaltige Fasern für seine Baumwollprodukte. * Dieses Produkt wird nach dem Prinzip der Massenbilanz bezogen und enthält daher möglicherweise keine Better-Cotton-Baumwolle





XP521 | XP521 Kids´ Subli Plus® T-Shirt

100% Polyester

104 (3-4 Jahre), 116 (5-6 Jahre), 128 (7-8 Jahre), 140 (8-9 Jahre), 152 (11-12 Jahre), 164 (13-14 Jahre)

210 g/m² Xpres

WHITE

Feuchtigkeitsregulierende Ausführung | 1x1 Ripp-Kragen | Nackenband aus Shirt-Material | Doppelnaht an Saum und Ärmelbündchen | Entfernbares, gedrucktes Xpres-Nackenlabel | Pflegeetikett in der Seitennaht | Versiegelte Schulternähte



B&C BE INSPIRED

BCTK003 | TK003 **Kids #E150 Long Sleeve**

100% Baumwolle

5/6 (110/116), 7/8 (122/128), 9/11 (134/146), 12/14 (152/164), 15+ Jahre

145 g/m² B&C BE INSPIRED

BLACK | NAVY | ROYAL BLUE | SPORT GREY (HEATHER) | WHITE

100% einlaufvorbehandelte, ringgesponnene Baumwolle | Single-Jersey | Schlauchwaren-Ausführung | Dünner Ripp-Kragen | Nackenband | Kein Label



FRUIT OF THE LOOM

F240K | 61-007-0 **Kids´ Valueweight Long Sleeve T**

100% Baumwolle (Heather Grey: 97% Baumwolle / 3% Polyester), (Dark Heather Grey: 50% Baumwolle / 50% Polyester)

104, 116, 128, 140, 152, 164

165 g/m² (White: 160 g/m²) Fruit of the Loom

BLACK | DARK GREY HEATHER | DEEP NAVY | HEATHER GREY | RED | ROYAL BLUE | WHITE

Rundhalsausschnitt mit Baumwolle/Lycra® Ripp | Gleichfarbiges Nackenband | Armabschluss mit Baumwolle/Lycra® Ripp | Höhere Maschendichte für verbesserte Bedruckbarkeit



SOL'S the fair spirit

L02947 | 02947 **Kids´ Imperial Long Sleeve T-Shirt**

100% Baumwolle (Grey Melange: 85% Baumwolle / 15% Viskose)

4 (96/104), 6 (106/116), 8 (118/128), 10 (130/140), 12 (142/152) Jahre

190 g/m² SOL´S

DEEP BLACK | FRENCH NAVY | GREY MELANGE | RED | ROYAL BLUE 241 | WHITE

190 Jersey, 100% halbgekämmte Baumwolle Ringspun | Nackenband | Elasthan-Ripp-Kragen | Rundhalsausschnitts | Lange Ärmel | Geschnitten und genäht | Abreißetikett



BY135 | BY135 **Kids´ Long Sleeve**

100% Baumwolle

110/116, 122/128, 134/140, 146/152, 158/164

200 g/m² Build Your Brand

BLACK | WHITE

100% weiche Baumwolle | Sportlich-schlichter Longsleeve | Weiter, lockerer Schnitt | Breite Bündchen | Abgesetzter Rundhalsausschnitt | Single Jersey



MK84 | HM84/MK84 **Kids´ Breton T**

100% Baumwolle

2/3, 4/5, 6/7, 8/9, 10/12, 12+ Jahre

200 g/m² Mantis Kids

WHITE/NAVY

Zertifizierung als Bio-Baumwolle in Arbeit | 16mm x 8mm breite garngefärbte Streifen | Seitenschlitze | Länger geschnittener Rücken | Weiche und dehnbare Qualität | Abreißbares Etikett

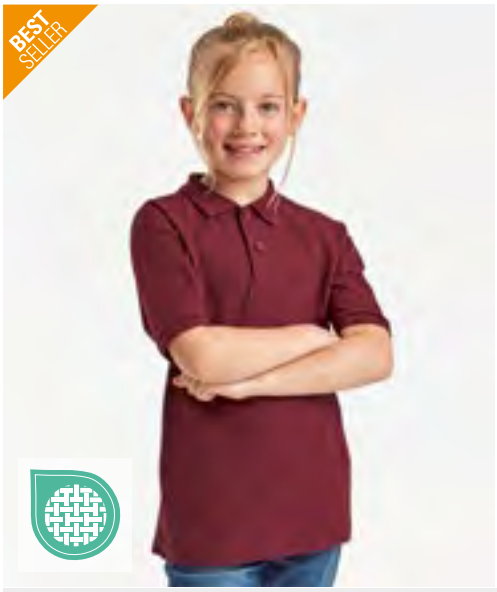



F502K | 63-417-0 **Kids´ 65/35 Polo**

65% Polyester / 35% Baumwolle
104, 116, 128, 140, 152, 164
180 g/m² (White: 170 g/m²) Fruit of the Loom

BLACK | BOTTLE GREEN | BURGUNDY | DEEP NAVY
HEATHER GREY | LIGHT PINK | NAVY | PURPLE
RED | ROYAL BLUE | SKY BLUE | SUNFLOWER
WHITE

2-Knopfleiste mit gleichfarbigen Knöpfen | Verstärkte Schulternaht und Nackenband | Bis 60 °C waschbar |





F504K | 63-201-0 **Kids´ Long Sleeve 65/35 Polo**

65% Polyester / 35% Baumwolle
104, 116, 128, 140, 152, 164
180 g/m² (White: 170 g/m²) Fruit of the Loom

DEEP NAVY | RED | ROYAL BLUE | SKY BLUE
WHITE

Bis 60 °C waschbar | 2-Knopfleiste mit gleichfarbigen Knöpfen | Armabschlüsse gerippt aus Baumwolle/Elasthan |



BCPK001 | PK001 **Kids My Polo 180**

100% Baumwolle
5/6 (110/116), 7/8 (122/128), 9/11 (134/146), 12/14 (152/164) Jahre
180 g/m² B&C BE INSPIRED

APPLE GREEN | BLACK | BLUSH BLUE
BLUSH PINK | DARK FOREST | DARK GREY (SOLID)
META FUCHSIA | META TURQUOISE | NAVY
PURE ORANGE | RED | ROYAL BLUE
SOLAR YELLOW | SPORT GREY (HEATHER) | WHITE

100% einlaufvorbehandelte, ringgesponnene Optimium™ Baumwolle | Piqué | Moderner, klassischer Polo-Style | 1x1-Ripp-Bündchen | Moderne, verstärkte Knopfleiste mit zwei Knöpfen | Farblich abgestimmte Knöpfe | Kein Label







RY6638K | PO6638 **Kids´ Star Poloshirt**

100% Baumwolle

1/2, 3/4, 5/6, 7/8, 9/10, 11/12 Jahre

200 g/m² Roly

BLACK 02	NAVY BLUE 55	RED 60	ROYAL BLUE 05
SKY BLUE 10	TROPICAL GREEN 216	WHITE 01	YELLOW 03

100% Baumwoll-Piqué | Kurzarm | 3-Knopfleiste mit Knöpfen Ton-in-Ton | Necktape | Ripp-Strick-Kragen und Ärmelbündchen | Seitennähte und Seitenschlitze | Herausreißbares Label

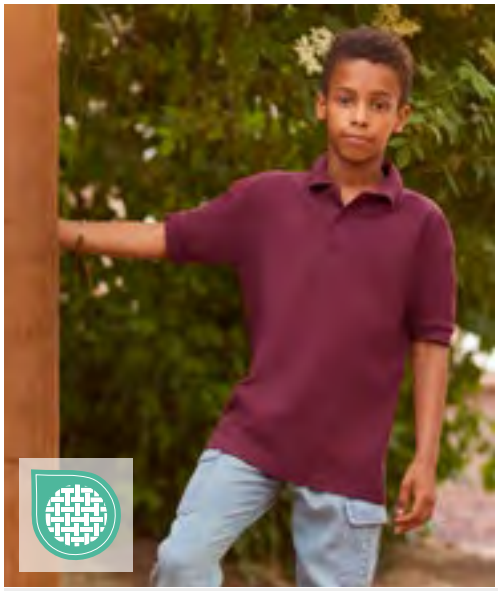







Z539K | R-539B-0 **Kids´ Classic Polo**

65% Polyester / 35% Baumwolle

90 (XS), 104 (S), 116 (M), 128 (L), 140 (XL), 152 (XXL)

215 g/m² (White: 210 g/m²) Russell

BLACK	BOTTLE GREEN	BRIGHT RED	BRIGHT ROYAL
BURGUNDY	CLASSIC RED	FRENCH NAVY	LIGHT OXFORD (HEATHER)
PURE GOLD	PURPLE	SKY	WHITE
YELLOW			

Ringgesponnene Baumwolle | Feiner Piquéstoff, hervorragend für die Veredelung geeignet | 2-Knopfleiste mit farblich abgestimmten Knöpfen | Necktape | Einzigartige Doppelgarn-Konstruktion | Ersatzknopf in der Seitennaht | Verstärkte Schulternaht | Doppelnaht am Bund | Namens-Etikett





JN070K | JN070K **Junior Classic Polo**

100% Baumwolle

XS (98/104), S (110/116), M (122/128), L (134/140), XL (146/152), XXL (158/164)

195 g/m² James&Nicholson

ACID YELLOW	AQUA	AUBERGINE
BLACK	BROWN	DARK ORANGE
DARK ROYAL	FERN GREEN	GOLD YELLOW
GRAPHITE (SOLID)	GREY HEATHER	IRISH GREEN
LIGHT BLUE	LIGHT YELLOW	LILAC
LIME GREEN	MINT	NAVY
OLIVE	ORANGE	PACIFIC
PETROL	PURPLE	RED
ROSE	ROYAL	SIGNAL RED
SKY BLUE	STONE	TOMATO
TURQUOISE	WHITE	WINE
YELLOW		

Hochwertiges Polohemd mit Armbündchen | Sehr feine Piqué-Qualität | Gekämmte, ringgesponnene Baumwolle | Sportlicher Schnitt mit Seitenschlitzen | Gestrickter Polokragen und Armbündchen | Doppelnähte an Schultern und Armausschnitt | 2 Knöpfe Ton in Ton





BCWK001 | WK001 **Kids ID.332 Crew Sweatshirt**

80% Baumwolle / 20% Polyester
3/4 (98/104), 5/6 (110/116), 7/8 (122/128), 9/11 (134/146), 12/14 (152/164) Jahre
280 g/m² B&C BE INSPIRED

BLACK | BOTTLE GREEN | LOTUS BLUE | NAVY
POP YELLOW | RADIANT PURPLE | RED | ROYAL BLUE
SPORT GREY (HEATHER) | WHITE

80% einlaufvorbehandelte, ringgesponnene Baumwolle / 20% recycelter Polyester | Angeraute Fleece-Innenseite | Mit Seitennaht | Klassische modern-lässige Passform | 100% Baumwolle, eignet sich ausgezeichnet zum Bedrucken und fühlt sich weich an | Eingesetzte Ärmel mit überschnittenen Schultern | Ärmelbund und Saum in 1x1-Ripp mit Elasthan | Kein Label



BCWK680 | WK680 **Kids´ Set In Sweat**

80% Baumwolle / 20% Polyester
3/4 (98/104), 5/6 (110/116), 7/8 (122/128), 9/11 (134/146), 12/14 (152/164) Jahre
280 g/m² B&C BE INSPIRED

BLACK | HEATHER GREY | NAVY | RED
ROYAL BLUE | WHITE

Einlaufvorbehandelte, ringgesponnene und gekämmte Baumwolle/recycelter Polyester | Kragen, Ärmelbund und Bund unten in 1x1 Ripp-Strick mit Elasthan | Zeitgemäßer Schnitt | Seitennähte | Durch den Kauf dieses Produkts von B&C unterstützen Sie die verantwortungsvolle Baumwollproduktion der Better Cotton Initiative*. B&C bezieht ausschließlich nachhaltige Fasern für seine Baumwollprodukte. * Dieses Produkt wird nach dem Prinzip der Massenbilanz bezogen und enthält daher möglicherweise keine Better-Cotton-Baumwolle |

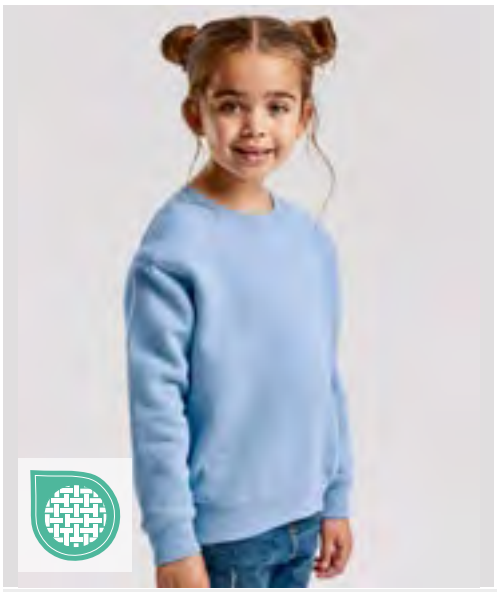

F324K | 62-031-0 **Kids´ Premium Set-In Sweat**

70% Baumwolle / 30% Polyester
104, 116, 128, 140, 152, 164
280 g/m² (White, Heather Grey: 260 g/m²) Fruit of the Loom

BLACK | BOTTLE GREEN | BURGUNDY | DEEP NAVY
HEATHER GREY | NAVY | RED | ROYAL BLUE
SKY BLUE | SUNFLOWER | WHITE

Single-Jersey Nackenband | Bündchen aus Baumwolle/Elasthan Ripp



F324NK | 62-041-0 **Kids´ Classic Set-In Sweat**

80% Baumwolle / 20% Polyester (Heather Royal, Heather Green, Heather Navy, Heather Red: 60% Baumwolle / 40% Polyester)
104, 116, 128, 140, 152, 164
280 g/m² (White, Heather Grey: 260 g/m²) Fruit of the Loom

BLACK | DEEP NAVY | HEATHER GREY | NAVY
RED | ROYAL BLUE | SKY BLUE | SUNFLOWER
WHITE

Single-Jersey Nackenband | Bündchen aus Baumwolle/Lycra® Ripp







Z762K | R-762B-0 Kids´ Classic Sweatshirt

50% Baumwolle / 50% Polyester (Light Oxford: 53% Polyester / 47% Baumwolle)
90 (XS), 104 (S), 116 (M), 128 (L), 140 (XL), 152 (XXL)
295 g/m² Russell

BLACK	BOTTLE GREEN	BRIGHT RED	BRIGHT ROYAL
BURGUNDY	CLASSIC RED	FRENCH NAVY	LIGHT OXFORD (HEATHER)
PURPLE	SKY	WINTER EMERALD	

Gekämmte, ringgesponnene Baumwolle | Innen angeraut | Fleckenabweisende SpotShield™ -Beschichtung zum Schutz des Materials | Schlauchwaren-Ausführung für hohe Formbeständigkeit | Gerippte Einfassung mit Elasthan an Bund und Ärmelbündchen | Nackenband mit Fischgrätmuster | Namens-Etikett |







MK05 | MK05 Kids´ Essential Sweatshirt

80% Baumwolle / 20% Polyester
2/3, 4/5, 6/7, 8/9, 10/12, 12+ Jahre
280 g/m² Mantis Kids

BLACK	HEATHER GREY MELANGE	NATURAL	NAVY

Zertifizierung als Bio-Baumwolle in Arbeit, ringgesponnen und gekämmt / Recyceltes Polyester (rPET) | Gebürstetes Fleece | Eingesetzte Ärmel | Ripp-Strick an Kragen, Bündchen und Saum | Farblich angepasstes Fischgrät-Nackenband | Bedruckbarer Einsatz im Nacken | Abreißbares Größenetikett | Pflegeetikett mit QR-Code zur Rückverfolgung der Lieferkette und Prüfung der positiven Auswirkungen des Kaufs von Biomaterialien | Pflegeetikett aus Bio-Baumwolle





JH030K | JH030J Kids´ AWDis Sweat

80% Baumwolle / 20% Polyester (Charcoal (Heather): 52% Baumwolle / 48% Polyester), (Heather Grey: 75% Baumwolle / 25% Polyester)
1/2 (XXS), 3/4 (XS), 5/6 (S), 7/8 (M), 9/11 (L), 12/13 (XL) Jahre
280 g/m² Just Hoods

ARCTIC WHITE	BABY PINK	BOTTLE GREEN
BRIGHT ROYAL	BURGUNDY	CHARCOAL (HEATHER)
DEEP BLACK	DESERT SAND	DIGITAL LAVENDER
DUSTY GREEN	DUSTY PINK	FIRE RED
HEATHER GREY	HOT PINK	ICE BLUE
JET BLACK	KELLY GREEN	LIME GREEN
MUSTARD	NEW FRENCH NAVY	OXFORD NAVY
PEPPERMINT	PURPLE	RAINFOREST GREEN
ROYAL BLUE	SAPPHIRE BLUE	SEAFOAM
SKY BLUE	STORM GREY (SOLID)	SUN YELLOW

Ringgesponnene Baumwolle | Sweater mit Rundhalsausschnitt | Eingesetzte Ärmel | Nackenband | Modische Passform | Gebürstetes Innenvlies | Gerippter Kragen, Bündchen und Saum | Zwillingsnadelstich-Detail | 100% Baumwollobermaterial | Abreißetikett |



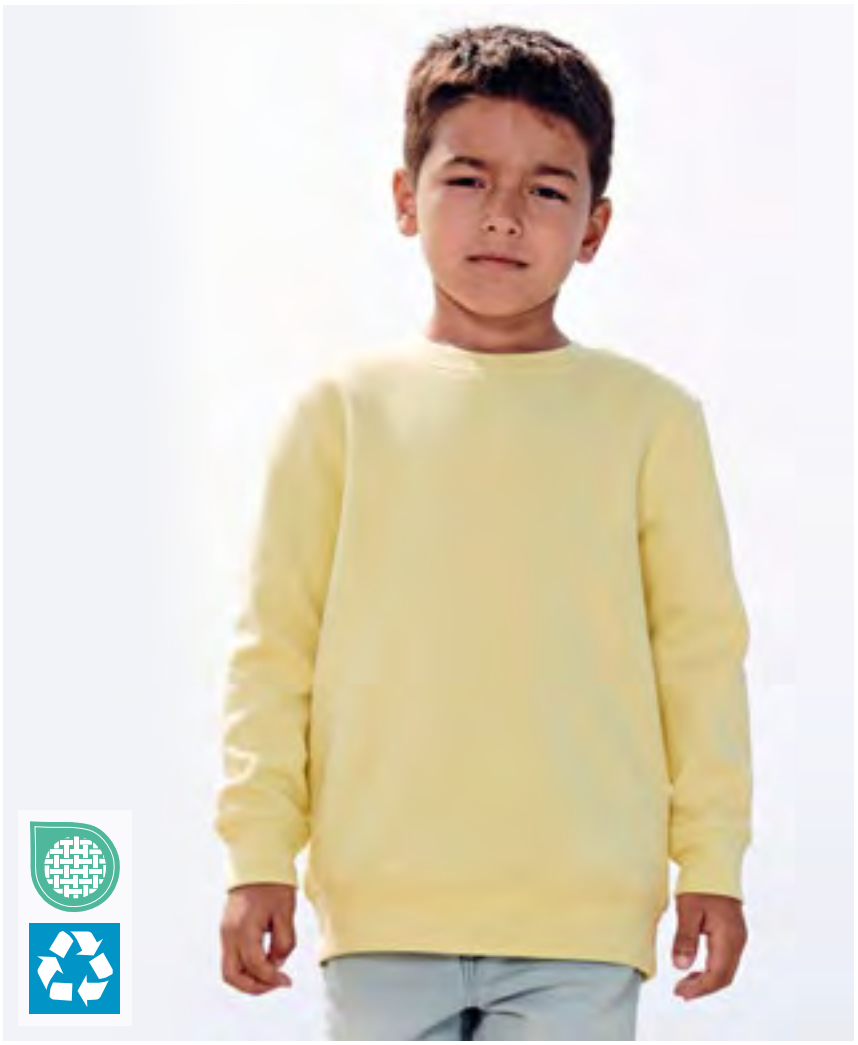



L04239K | 04239 **Kids Sweatshirt Columbia**

80% Baumwolle / 20% Polyester
4 (96/104), 6 (106/116), 8 (118/128), 10 (130/140), 12 (142/152), 14 (154/164) Jahre
280 g/m² SOL´S

BLACK	BLUE	BRIGHT RED
CREAMY PINK	FRENCH NAVY	GREY MELANGE
KELLY GREEN	LIGHT YELLOW	ROYAL BLUE 241
WHITE		

Recyceltes Polyester | Rundhalsausschnitts | Eingesetzte Ärmel | Geschnitten und genäht | 1x1-Ripp an Bündchen, Kragen und Saum | Jersey-Halbmond und Nackenband im Kragen | Bequeme Passform





L04238K | 04238 **Kids Hoodie Condor**

80% Baumwolle / 20% Polyester
4 (96/104), 6 (106/116), 8 (118/128), 10 (130/140), 12 (142/152), 14 (154/164) Jahre
280 g/m² SOL´S

BLACK	BLUE	BRIGHT RED
CREAMY PINK	FRENCH NAVY	GREY MELANGE
KELLY GREEN	LIGHT YELLOW	ROYAL BLUE 241
WHITE		

Recyceltes Polyester | Eingesetzte Ärmel | Geschnitten und genäht | 1x1-Ripp an Bündchen und Saum | Kangorootasche | Kapuze mit Futter | Jersey-Halbmond und Nackenband im Kragen | Bequeme Passform







G18500K | 18500B Heavy Blend™ Youth Hooded Sweatshirt

50% Baumwolle / 50% Polyester (Sport Grey: 60% Polyester / 40% Baumwolle)
XS (104/110), S (116/128), M (140/152), L (164), XL (176)
271 g/m² (White: 257 g/m²) Gildan

BLACK	CAROLINA BLUE	CHARCOAL (SOLID)	DARK HEATHER
FOREST GREEN	GOLD	GRAPHITE HEATHER	HELICONIA
IRISH GREEN	LIGHT PINK	MAROON	NAVY
ORANGE	PURPLE	RED	ROYAL
SPORT GREY (HEATHER)	WHITE		

Schweres Mischgewebe | Luftgekämmtes MVS-Garn für weniger Pilling | 2-fädiger, mittelschwerer Fleecestoff | Doppellagige Kapuze | Beuteltasche | Ripp 1x1 cm mit Elasthan für mehr Stretch und Stabilität | Klassischer Schnitt, ohne Seitennähte | Leistungsstarkes Abreißetikett | CPSIA Tracking Label | | |







BY117 | BY117 Kids´ Basic Hoody

65% Baumwolle / 35% Polyester
110/116, 122/128, 134/140, 146/152, 158/164
300 g/m² Build Your Brand

BLACK	DUSK ROSE	HEATHER GREY	NAVY
SOFT SALVIA	SOFT YELLOW	WHITE	

Kapuze | Klassische Ripp-Bündchen an Ärmeln und Saum | Große Känguruta-sche auf der Vorderseite







Z265K | R-265B-0 Kids´ Authentic Hooded Sweat

Außen: 100% Baumwolle, Innen: 80% Baumwolle / 20% Polyester
104 (S), 116 (M), 128 (L), 140 (XL), 152 (XXL), 164 (3XL)
280 g/m² Russell

BLACK	BOTTLE GREEN	BRIGHT ROYAL	BURGUNDY
CLASSIC RED	FRENCH NAVY		

Gerader Schnitt | Feine 100%ige Baumwolloberfläche | Nackenband in Fischgrät-Optik | Seitennähte für optimale Passform | Saum und Bündchen weiter geschnitten und mit Elasthan | Decknähte an Armausschnitten, Bündchen und Saum | Keine Zugbänder | Doppellagige Kapuze | Kangorootasche | Angerauter Fleece-Stoff | 1x1 Ripp-Bund und -Bündchen mit Elasthan







Z575NK | R-575B-0 Kids´ Hooded Sweatshirt

50% Baumwolle / 50% Polyester (Light Oxford: 53% Polyester / 47% Baumwolle)
104 (S), 116 (M), 128 (L), 140 (XL), 152 (XXL)
295 g/m² Russell

BLACK	BOTTLE GREEN	BRIGHT ROYAL	BURGUNDY
CLASSIC RED	FRENCH NAVY	LIGHT OXFORD (HEATHER)	ORANGE
PURPLE	SKY	YELLOW	

Gekämmte, ringgesponnene Baumwolle | Schultern, Ärmel und Bund in zeitgemäßem Schnitt | Gerader Schnitt | Doppellagige Kapuze | Nackenband mit Fischgrätmuster | Kängurutasche mit Bar-Tack Riegeln



BCWK002 | WK002 **Kids ID.333 Hoodie**

80% Baumwolle / 20% Polyester
3/4 (98/104), 5/6 (110/116), 7/8 (122/128), 9/11 (134/146), 12/14 (152/164) Jahre
280 g/m² B&C BE INSPIRED

BLACK	BOTTLE GREEN	LOTUS BLUE	NAVY
POP YELLOW	RADIANT PURPLE	RED	ROYAL BLUE
SPORT GREY (HEATHER)	WHITE		

80% einlaufvorbehandelte, ringgesponnene Baumwolle / 20% recycelter Polyester | Angeraute Fleece-Innenseite | Mit Seitennaht | Klassische modern-lässige Passform | 100% Baumwolle, eignet sich ausgezeichnet zum Bedrucken und fühlt sich weich an | Kapuze mit Single-Jersey-Futter | Ohne Kordelzug | Kängurutasche | Ärmelbund und Saum in 1x1-Ripp mit Elasthan | Kein Label



BCWK681 | WK681 **Kids´ Hooded Sweat**

80% Baumwolle / 20% Polyester
3/4 (98/104), 5/6 (110/116), 7/8 (122/128), 9/11 (134/146), 12/14 (152/164) Jahre
280 g/m² B&C BE INSPIRED

BLACK	NAVY	REAL GREEN	RED
ROYAL BLUE	SORBET	VERY TURQUOISE	WHITE

Ringgesponnene, gekämmte Baumwolle/recycelter Polyester | Gefütterte Kapuze (ohne Kordelzug) | Ärmelabschlüsse und unterer Saum in 1x1 Ripp mit Elasthan | Kängurutasche mit verstärkten Nähten | Schultern und Armausschnitte mit Flatlock-Steppnähten | Seitennähte | Durch den Kauf dieses Produkts von B&C unterstützen Sie die verantwortungsvolle Baumwollproduktion der Better Cotton Initiative*. B&C bezieht ausschließlich nachhaltige Fasern für seine Baumwollprodukte. * Dieses Produkt wird nach dem Prinzip der Massenbilanz bezogen und enthält daher möglicherweise keine Better-Cotton-Baumwolle |



F421K | 62-037-0 **Kids´ Premium Hooded Sweat**

70% Baumwolle / 30% Polyester
116, 128, 140, 152, 164
280 g/m² (White, Heather Grey: 260 g/m²) Fruit of the Loom

BLACK	DEEP NAVY	HEATHER GREY	LIGHT PINK
RED	ROYAL BLUE	SKY BLUE	WHITE

Single-Jersey Nackenband | Doppelte Kapuze ohne Kordelzug, entsprechend der europäischen Gesetzgebung für Kinderbekleidung | Kangorootasche | Bündchen aus Baumwolle/Elasthan Ripp |

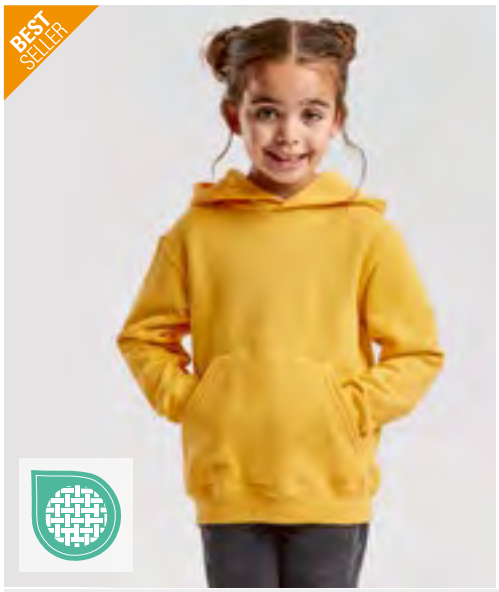

F421NK | 62-043-0 **Kids´ Classic Hooded Sweat**

80% Baumwolle / 20% Polyester (Heather Green, Heather Navy, Heather Red, Heather Royal: 60% Baumwolle / 40% Polyester)
116, 128, 140, 152, 164
280 g/m² (White, Heather Grey: 260 g/m²) Fruit of the Loom

AZURE BLUE	BLACK	BOTTLE GREEN	BURGUNDY
DEEP NAVY	FUCHSIA	HEATHER GREY	KELLY GREEN
LIGHT PINK	NAVY	PURPLE	RED
ROYAL BLUE	SKY BLUE	SUNFLOWER	WHITE

Doppelte Kapuze ohne Kordelzug, entsprechend der europäischen Richtlinien für Kinderbekleidung | Kängurutasche vorne | Bündchen aus Baumwolle/Lycra® Ripp |



Just Hoods AWDis





JH003K | JH003J Kids´ Varsity Hoodie

80% Baumwolle / 20% Polyester (Charcoal (Heather): 52% Baumwolle / 48% Polyester), (Heather Grey: 75% Baumwolle / 25% Polyester)

3/4 (XS), 5/6 (S), 7/8 (M), 9/11 (L), 12/13 (XL) Jahre

280 g/m² Just Hoods

BABY PINK/ARCTIC WHITE	BURGUNDY/GOLD	FIRE RED/JET BLACK
FOREST GREEN/GOLD	HEATHER GREY/FIRE RED	HEATHER GREY/FRENCH NAVY
HOT PINK/FRENCH NAVY	JET BLACK/FIRE RED	JET BLACK/GOLD
JET BLACK/HEATHER GREY	JET BLACK/HOT PINK	JET BLACK/ORANGE CRUSH
NEW FRENCH NAVY/FIRE RED	NEW FRENCH NAVY/HEATHER GREY	NEW FRENCH NAVY/SKY BLUE
PURPLE/SUN YELLOW	SAPPHIRE BLUE/HEATHER GREY	

Standard-Passform | Zwillingsnadelstich-Detail | Doppellagige Kapuze mit kontrastfarbener Innenseite | Keine Kordelzüge | Kängurutasche | Gebürstetes Innenvlies | Gerippte Ärmelabschlüsse und Saum | 100% Baumwollobermaterial | Abreißetikett



Just Hoods AWDis





JH004K | JH004J Kids´ Electric Hoodie

85% Polyester / 15% Baumwolle

3/4 (XS), 5/6 (S), 7/8 (M), 9/11 (L), 12/13 (XL) Jahre

280 g/m² Just Hoods

ELECTRIC GREEN	ELECTRIC ORANGE	ELECTRIC PINK	ELECTRIC YELLOW

Standard-Passform | Keine Kordelzüge | Gebürstetes Innenvlies | Kängurutasche | Gerippte Ärmelabschlüsse und Saum | Zwillingsnadelstich-Detail | Doppellagige Kapuze | Abreißetikett |

Just Hoods AWDis





JH001K | JH001J Kids´ Hoodie

80% Baumwolle / 20% Polyester (Charcoal (Heather): 52% Baumwolle / 48% Polyester), (Heather Grey: 75% Baumwolle / 25% Polyester), (Black Smoke: 70% Baumwolle / 30% Polyester)

1/2 (XXS), 3/4 (XS), 5/6 (S), 7/8 (M), 9/11 (L), 12/13 (XL) Jahre

280 g/m² Just Hoods

AIRFORCE BLUE	ARCTIC WHITE	ASH (HEATHER)
BABY PINK	BLACK SMOKE	BOTTLE GREEN
BRIGHT ROYAL	BURGUNDY	CANDYFLOSS PINK
CHARCOAL (HEATHER)	DEEP BLACK	DESERT SAND
DIGITAL LAVENDER	DUSTY GREEN	DUSTY PINK
FIRE RED	FOREST GREEN	HAWAIIAN BLUE
HEATHER GREY	HOT PINK	ICE BLUE
JADE	JET BLACK	KELLY GREEN
KHAKI	LILAC	LIME GREEN
NATURAL STONE	NEW FRENCH NAVY	OLIVE GREEN
ORANGE CRUSH	OXFORD NAVY	PEPPERMINT
PLATINUM GREY	PLUM	PURPLE
RAINFOREST GREEN	RED HOT CHILLI	ROYAL BLUE
SAPPHIRE BLUE	SEAFOAM	SKY BLUE
STORM GREY (SOLID)	SUN YELLOW	VANILLA MILKSHAKE

Standard-Passform | Zwillingsnadelstich-Detail | Doppellagige Kapuze | Keine Kordelzüge | Kängurutasche | Gerippte Ärmelabschlüsse und Saum | Gebürstetes Innenvlies | 100% Baumwollobermaterial | Abreißetikett

BEST SELLER





BCWK003 | WK003 **Kids ID.334 Zip Hood**

80% Baumwolle / 20% Polyester
5/6 (110/116), 7/8 (122/128), 9/11 (134/146), 12/14 (152/164) Jahre
280 g/m² B&C BE INSPIRED

BLACK | NAVY | SPORT GREY (HEATHER)

80% einlaufvorbehandelte, ringgesponnene Baumwolle / 20% recycelter Polyester | Angeraute Fleece-Innenseite | Mit Seitennaht | Klassische modern-lässige Passform | 100% Baumwolle, eignet sich ausgezeichnet zum Bedrucken und fühlt sich weich an | Kapuze mit Single-Jersey-Futter | Ohne Kordelzug | Ärmelbund und Saum in 1x1-Ripp mit Elasthan | Kein Label





F401NK | 62-045-0 **Kids´ Classic Hooded Sweat Jacket**

80% Baumwolle / 20% Polyester
116, 128, 140, 152, 164
280 g/m² (Heather Grey: 260 g/m²) Fruit of the Loom

AZURE BLUE | BLACK | BOTTLE GREEN
BURGUNDY | DEEP NAVY | FUCHSIA
HEATHER GREY | RED | ROYAL BLUE

Doppelte Kapuze ohne Kordelzug, entsprechend der europäischen Richtlinien für Kinderbekleidung | Single-Jersey Nackenband | Zwei aufgesetzte Taschen | Verdeckter Reißverschluss für bessere Bedruckbarkeit | Bündchen aus Baumwolle/Lycra® Ripp







Z266K | R-266B-0 **Kids´ Authentic Zipped Hooded Sweat**

Außen: 100% Baumwolle, Innen: 80% Baumwolle / 20% Polyester
104 (S), 116 (M), 128 (L), 140 (XL), 152 (XXL), 164 (3XL)
280 g/m² Russell

BLACK | BOTTLE GREEN | BRIGHT ROYAL
BURGUNDY | CLASSIC RED | FRENCH NAVY

Gerader Schnitt | Feine 100%ige Baumwolloberfläche | Nackenband in Fischgrät-Optik | Seitennähte für optimale Passform | Saum und Bündchen weiter geschnitten und mit Elasthan | Decknähte an Armausschnitten, Bündchen und Saum | Keine Zugbänder | Doppellagige Kapuze | 1x1 Ripp-Bund und -Bündchen mit Elasthan | Seitliche Eingriffstaschen | Antik-Silberner YKK-Reißverschluss | Verdeckter Reißverschluss für vollflächige Veredelung | Oberflächennaht zur Zier und für eine bessere Haltbarkeit





JH050K | JH050J **Kids´ Zoodie**

80% Baumwolle / 20% Polyester (Heather Grey: 75% Baumwolle / 25% Polyester)
3/4 (XS), 5/6 (S), 7/8 (M), 9/11 (L), 12/13 (XL) Jahre
280 g/m² Just Hoods

ARCTIC WHITE | BABY PINK | BURGUNDY | DEEP BLACK
DESERT SAND | DIGITAL LAVENDER | FIRE RED | HAWAIIAN BLUE
HEATHER GREY | HOT PINK | JET BLACK | KELLY GREEN
NEW FRENCH NAVY | OXFORD NAVY | PURPLE | ROYAL BLUE
SAPPHIRE BLUE | SUN YELLOW

Ringgesponnene Baumwolle | Standard-Passform | Kapuzen-Sweat-Jacke mit durchgehendem Reißverschluss | Verdeckter YKK-Reißverschluss aus demselben Material | Zwillingsnadelstich-Detail | Doppellagige Kapuze | Kängurutaschen | Gebürstetes Innenvlies | Gerippte Ärmelabschlüsse und Saum | Keine Kordelzüge | 100% Baumwollobermaterial | Abreißetikett





JH043K | JH043J **Kids´ Varsity Jacket**

70% Baumwolle / 30% Polyester (Heather Grey: 65% Baumwolle / 35% Polyester)
3/4 (XS), 5/6 (S), 7/8 (M), 9/11 (L), 12/13 (XL) Jahre
330 g/m² Just Hoods

BURGUNDY/HEATHER GREY | FIRE RED/WHITE | HOT PINK/WHITE
JET BLACK/FIRE RED | JET BLACK/HEATHER GREY | JET BLACK/WHITE
KELLY GREEN/WHITE | OXFORD NAVY/HEATHER GREY | OXFORD NAVY/WHITE
PURPLE/WHITE | ROYAL BLUE/WHITE

Ringgesponnene Baumwolle | Standard-Passform | Kontrastfarbene Ärmel | Gestrickter Kragen, Ärmelbündchen und Bund mit Streifendetails | Kontrastierender Druckknopf-Verschluss | Eingesetzte, kontrastfarbene Taschen | Gebürstetes Innenvlies | Nackenband | Aufhänger im Nacken | 100% Baumwollobermaterial | Abreißetikett





BCJK001 | JK001 **Kids #Reset Windbreaker**

100% Polyester

5/6 (110/116), 7/8 (122/128), 9/11 (134/146), 12/14 (152/164) Jahre

B&C COLLECTION

BLACK | BOTTLE GREEN | LAKE BLUE | MAGENTA PINK
META ORANGE | NAVY | POP YELLOW | RED
ROYAL BLUE | WHITE

Recycelter Polyester-Taft (210T) | DWR-Beschichtung (Durable Water Repellent) | Frei von PFAS/Fluorin | Wasserabweisend | Sicherheitskonforme elastische Kapuze | Raglan-Ärmel | Zwei Fronttaschen | In Tasche mit Reißverschluss verstaubar, kann mit elastischem Band und Schnallenverschluss an der Taille befestigt werden | Halb-Elastische Ärmelbündchen | Elastische Einfassung am Saum | Kein Label | Leicht

BCJK950 | JK950 **Kids´ Jacket Sirocco**

100% Nylon

3/4 (98/104), 5/6 (110/116), 7/8 (122/128), 9/11 (134/146), 12/14 (152/164) Jahre

B&C COLLECTION

ATOLL | BLACK | BOTTLE GREEN | GOLD
NAVY | ORANGE | PURPLE | REAL GREEN
RED | ROYAL BLUE | ULTRA YELLOW | WHITE

100% Nylon-Taft | Durchgehender Reißverschluss mit Schieber | Im Kragen integrierte Kapuze | Falten und Verstauen der Jacke in einer Tasche mit 2-Wege-Reißverschluss | Verstellbarer unterer Saum mit zwei Klettverschlüssen | B&C Collection ist Mitglied der Fair Wear Foundation





L889K | 32300 **Kids´ Windbreaker Surf**

100% Nylon

5/6 (105/116), 7/8 (117/128), 9/11 (129/141), 12/14 (142/164), 15/16 (165/176) Jahre

SOL´S

BLACK | FOREST GREEN | NAVY | ORANGE
RED | ROYAL BLUE 241

Nylon 210T | Faltkapuze im Kragen | Zwei Außentaschen mit Reißverschluss | Verstellbarer Kordelzug im Bund mit Stopper | Reißverschluss-Öffnung | Jacke in der Tasche faltbar und mit Gummizug um die Taille zu tragen | Belüftungsösen

RT207J | R207J **Junior Winter Parka**

100% Polyester

XS (3/4 Jahre), S (5/6 Jahre), M (7/8 Jahre), L (9/10 Jahre)

Result Core

BLACK | BOTTLE | BURGUNDY | NAVY
RED | ROYAL

Saum mit verstellbarem Kordelzug (gemäß EN14682) | Versteckte, verstellbare 3-teilige Kapuze im Kragen | Wasserdicht bis 2.000 mm und winddicht, schnell trocknend | Zwei verdeckte Seitentaschen mit Windschutzleisten und kuschelig, weichem Innenfutter | Komplett versiegelte, wasserdichte Nähte | Stabiler, 7mm Reißverschluss vorne | Mit Fleece gefütterte Taschen sorgen für warme Hände | Elastische Ärmelbündchen mit Reflektorelementen | Reflektorelemente im unteren Rückenbereich | Außen: 100% Storm-Dri Polyester Pongé mit PU-Beschichtung / Futter: 160 g/m² Polyester Wattierung | Graues Innenfutter | Lang geschnitten |



RT224J | R224J **Junior TX Performance Hooded Soft Shell Jacket**

Außen: 93% Polyester / 7% Elasthan, Innen: 100% Polyester

XS (3/4 Jahre), S (5/6 Jahre), M (7/8 Jahre), L (9/10 Jahre)

320 g/m² Result Core

BLACK/GREY | NAVY/ROYAL
PURPLE/GREY | RED/BLACK
ROYAL/NAVY | VIVID GREEN/BLACK

3-lagiges Verbundgewebe, bestehend aus 93 % Polyester/7 % Elasthan | Innenschicht aus Microfleece für zusätzliche Wärme | Weiches, extrem dehnfähiges Material und bequemer, aktiver Schnitt | Mittelschicht: Wasserdichte (8.000 mm), atmungsaktive (1.000 g/m² / 24h) und winddichte TPU-Membran | Windschutzleiste innen | Dekorative Details an Ärmeln und Kapuze | Durchgehender Front-Reißverschluss mit Kinnschutz | Fronttaschen | Modisch geschnitten mit verlängertem Rücken | Reflektierende Elemente an Vorder- und Rückenteil



RT224Y | R224Y **Youth TX Performance Hooded Soft Shell Jacket**

Außen: 93% Polyester / 7% Elasthan, Innen: 100% Polyester

XL (11/12 Jahre), XXL (13/14 Jahre)

320 g/m² Result Core

BLACK/GREY | NAVY/ROYAL
PURPLE/GREY | RED/BLACK
ROYAL/NAVY | VIVID GREEN/BLACK

3-lagiges Verbundgewebe, bestehend aus 93 % Polyester/7 % Elasthan | Innenschicht aus Microfleece für zusätzliche Wärme | Weiches, extrem dehnfähiges Material und bequemer, aktiver Schnitt | Mittelschicht: Wasserdichte (8.000 mm), atmungsaktive (1.000 g/m² / 24h) und winddichte TPU-Membran | Windschutzleiste innen | Dekorative Details an Ärmeln und Kapuze | Durchgehender Front-Reißverschluss mit Kinnschutz | Fronttaschen | Modisch geschnitten mit verlängertem Rücken | Reflektierende Elemente an Vorder- und Rückenteil



RY6436K | SS6436 **Kids´ Nebraska Softshell Jacket**

Außen: 92% Polyester / 8% Elasthan, Innen: 100% Polyester

4, 6, 8, 10, 12, 14, 16 Jahre

300 g/m² Roly

AQUAMARINE 236 | BLACK 02 | LIME PUNCH 235
NAVY BLUE 55 | RED 60 | ROYAL BLUE 05

Außen: 92% Polyester / 8% Elasthan, Innen: 100% Polyester extra warmes Mikrofleece, 300 g/m² | Softshell Jacke, 2-lagig | Durchgehender Reißverschluss Ton-in-Ton mit Kinnschutz und Puller | Innenfutter aus warmen Microfleece | Drei äußere Taschen mit Reißverschluss Ton-in-Ton | Verstellbare Manschetten mit Klettverschluss | Elastischer Kordelzug mit Stopper im Saum | Wind- und Wasserabweisend



RT233J | R233J **Junior Soft Padded Jacket**

100% Polyester

XXS (2/3 Jahre), XS (3/4 Jahre), S (5/6 Jahre), M (7/8 Jahre), L (9/10 Jahre)

Result Core

BLACK/BLACK | BLACK/ORANGE
NAVY/LIME | NAVY/NAVY
NAVY/ROYAL | ROYAL/NAVY

Neutrales Etikett im Kragen für einfache Veredelung bzw. Personalisierung | Weiche, elastische Bündchen und Saum | Innenfutter und Details in Kontrastfarbe | Reflektierende Details im Hüftbereich seitlich | Integrierte Kapuze | Durchgehender Reißverschluss an der Vorderseite | Reißverschlusstaschen | Anhänger | Wasserabweisend | Windproof | Füllung: 160 g/m² Polyester |

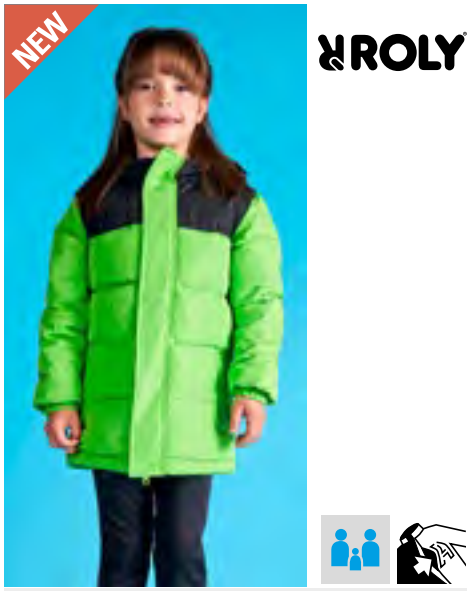

RY5075K | PK5075 **Kids´ Tallin Jacket**

100% Polyester

4, 6, 8, 10, 12, 14, 16 Jahre

Roly

CURRY YELLOW 172/BLACK 02 | EBONY 231/BLACK 02
FERN GREEN 226/NAVY BLUE 55 | LIME GREEN 225/BLACK 02
RED 60/BLACK 02 | ROYAL BLUE 05/NAVY BLUE 55
YELLOW 03/NAVY BLUE 55

Gepolsterte Jacke mit fester Kapuze | Frontreißverschluss mit Patte, die den Reißverschluss verdeckt | Kinnschutz | Zwei Seitentaschen mit Reißverschluss | Elastische Bündchen | Veredelungszugang im Rücken und auf der linken Brustseite



TR80B | TR80B **Kids TriDri® All Seasons Waterproof Changing Robe**

100% Polyester

5/8, 9/13 Jahre

208 g/m² TriDri®

BLACK/CHARCOAL | NAVY/SAPPHIRE
OLIVE/NATURAL

Körper: 100% Polyester – 208 g/m², Futter: Sherpa aus 100% Polyester – 295 g/m², Taschenfutter: Polarfleece aus 100% Polyester – 190 g/m², Tragetasche: 100% Polyester | Vielseitig einsetzbare Jacke | Wasserdichte Außenseite mit Kapuze | Verstellbare Fixiergurte an den Handgelenken | Kinnschutz | Die Innenseite aus kuscheligem Sherpa-Fleece absorbiert Feuchtigkeit und hält warm | Oversize | Ideal zum Wechseln in warme und trockene Kleidung | 2-Wege-Reißverschluss | Mehrere tiefe Taschen innen und außen | Auslieferung mit einer für Rebranding geeigneten Tasche, in der die Jacke verpackt und transportiert werden kann, wenn sie nicht verwendet wird

NEW



L04446 | 04446 **Kids´ Stream Bodywarmer**

100% Polyester

4 (96/104), 6 (106/116), 8 (118/128), 10 (130/140), 12 (142/152), 14 (154/164) Jahre

SOL´S

BLACK | FRENCH NAVY

Außenmaterial und Futter: recycelter Polyester, Füllung: Polyesterdaunen | Verschluss vorne und Seitentaschen mit farblich abgestimmtem Nylon-Reißverschluss | Farblich abgestimmte Schieber aus Metall mit Taft-Reißverschlussschiebern in gleicher Farbe | Hoher Kragen | Elastische Ton-in-Ton-Schrägbandeinfassung an Armausschnitten und Saum | Aufbewahrungsbeutel

BEST SELLER

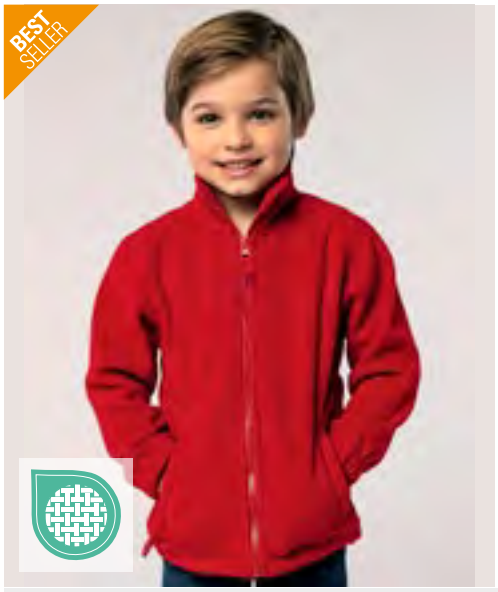



L742K | 00589 **Kids´ Fleecejacket North**

100% Polyester

4 (96/104), 6 (106/116), 8 (118/128), 10 (130/140), 12 (142/152), 14 (154/164) Jahre

300 g/m² SOL´S

BLACK | FIR GREEN | NAVY | RED

Kurz geschnitten | Anti-Pilling | Verstärkendes Nackenband | Hoher, gefütterter Kragen | Gleichfarbiger, eingearbeiteter Reißverschluss | Zwei Reißverschluss-Taschen mit großer Paspel | Elastische Ärmelbündchen | Halbmondpasse im Nacken | Verstellbarer Kordelzug im Bund mit Stopper





Z8700K | R-870B-0 **Kids´ Full Zip Outdoor Fleece**

100% Polyester

104 (S), 116 (M), 128 (L), 140 (XL), 152 (XXL)

320 g/m² Russell

BLACK | BOTTLE GREEN | BRIGHT ROYAL | BURGUNDY | CLASSIC RED | CONVOY GREY (SOLID) | FRENCH NAVY

Antipilling-Fleece | Das dichte und kompakte Fleece-Material sorgt für minimalen Wärmeverlust | Kadettkragen | Seitentaschen mit auf links eingenähten Reißverschlüssen | Modularer Schnitt für beste Passform





RG515 | TRF515 **Brigade II Full Zip Fleece**

100% Polyester

98 (2 Jahre), 104 (3/4 Jahre), 116 (5/6 Jahre), 128 (7/8 Jahre), 140 (9/10 Jahre), 152 (11/12 Jahre), 158 (32´), 164 (34´)

170 g/m² Regatta Junior

BLACK | CLASSIC RED | NAVY | ROYAL BLUE

170er Microfleece | Leichtgewebe-Technologie | Schnell trocknend | Pflegeleicht | Kinnschutz | Zwei tief angesetzte Reißverschluss-Fleecetaschen | Mehrlagiges Design | Größen: 2-12 Jahre, 32“ - 34“





RT36J | R036J **Junior Polartherm™ Jacket**

100% Polyester

XXS (3/4 Jahre), XS (4/6 Jahre), S (6/8 Jahre), M (8/10 Jahre)

330 g/m² Result

BLACK | BURGUNDY | FOREST | NAVY | OXFORD GREY | RED | ROYAL

Schweres Fleece-Gewebe aus 100 % Polyester | Anti-Pilling | Athletischer Schnitt / Elastische Passform / Strapazierfähig / Pflegeleicht | Durchgehender Front-Reißverschluss | Zwei große Fronttaschen mit dekorativen Ziernähten | Elastische Ärmelbündchen und Saum mit verstellbarem Kordelzug gemäß EN14682 | Sicherheitsdreiecke vorne und hinten mit reflektierenden Materialien



B&C BE INSPIRED

BCTK004 | TK004 **Kids Active T**

100% Polyester

5/6 (110/116), 7/8 (122/128), 9/11 (134/146), 12/14 (152/164) Jahre

140 g/m² B&C BE INSPIRED

BLACK	KELLY GREEN	META ORANGE	NAVY
RED	ROYAL BLUE	ULTRA YELLOW	WHITE

100% recycelter Polyester, Birdseye-Netzgewebe | Atmungsaktivität: feuchtigkeitsaufnehmend (Netzgewebe) | Schnell trocknend | Raglan-Ärmel | Seitennähte | Kein Label



daiber

JN358K | JN358K **Junior Active-T**

100% Polyester

M (122/128), L (134/140), XL (146/152), XXL (158/164)

150 g/m² James&Nicholson

ACID YELLOW	BLACK	DARK MELANGE	GREEN
GRENADINE	LIGHT MELANGE	LIME GREEN	NAVY
ORANGE	PACIFIC	PINK	PURPLE
RED	ROYAL	TURQUOISE	WHITE
YELLOW			

Funktions T-Shirt für Freizeit und Sport | Feiner Single Jersey | Necktape | Doppelnähte an Schultern, Hals- und Armausschnitt | Atmungsaktiv | Feuchtigkeitsregulierend | Schnelltrocknend



JustCool AWDis

JC001J | JC001J **Kids´ Cool T**

100% Polyester

3/4 (XS), 5/6 (S), 7/8 (M), 9/11 (L), 12/13 (XL) Jahre

140 g/m² Just Cool

ARCTIC WHITE	BOTTLE GREEN	BURGUNDY	CHARCOAL (SOLID)
CORNFLOWER BLUE	DIGITAL LAVENDER	EARTHY GREEN	ELECTRIC GREEN
ELECTRIC ORANGE	ELECTRIC PINK	ELECTRIC YELLOW	FIRE RED
FRENCH NAVY	HEATHER GREY (SOLID)	HOT PINK	HYPER PINK
JADE	JET BLACK	KELLY GREEN	MAGENTA MAGIC
MELON GREEN	MINT	OXFORD NAVY	PURPLE
ROYAL BLUE	SAPPHIRE BLUE	SEAFOAM	SKY BLUE
SOUR GREEN	SUN YELLOW		

Bequeme Passform | AWDis' Neoteric™-Material für besseren Feuchtigkeitstransport und Trocknungseigenschaften | Eigenmaterial-Rundhalsausschnitt | Zwillingsnadelstich-Detail | Eigenmaterial-Nackenband | Inhärente Eigenschaften von Stretchmaterial | Design mit eingesetzten Ärmeln | Abreißetikett | UV-Standard 801 (UV-Schutzfaktor 40+) | Birdseye Material (strukturiert)



JustCool AWDis

JC201K | JC201J **Kids´ Recycled Cool T**

100% Polyester

3/4 (XS), 5/6 (S), 7/8 (M), 9/11 (L), 12/13 (XL) Jahre

140 g/m² Just Cool

ARCTIC WHITE	CHARCOAL (SOLID)	ELECTRIC GREEN	FIRE RED
FRENCH NAVY	JET BLACK	PURPLE	ROYAL BLUE
SAPPHIRE BLUE	SUN YELLOW		

Bequeme Passform | 100% recycelter Polyester | Hergestellt aus neun Plastikflaschen (550 ml) | Recyceltes Neoteric™ -Material von AWDis, feuchtigkeitsaufnehmend und schnell trocknend | Eigenmaterial-Nackenband | Zwillingsnadelstich-Detail | Eigenmaterial-Rundhalsausschnitt | Design mit eingesetzten Ärmeln | 2-Wege-Stretch | Leicht | Abreißetikett





L198K | 01166 **Kids´ Raglan Sleeved T-Shirt Sporty**

100% Polyester
6 (106/116), 8 (118/128), 10 (130/140), 12 (142/152) Jahre
140 g/m² SOL´S

APPLE GREEN	AQUA	BLACK
FRENCH NAVY	NEON GREEN	NEON ORANGE
NEON PINK	NEON YELLOW	RED
ROYAL BLUE 241	WHITE	

Raglanärmel | Doppelnähte an Ärmelenden und Saum | Verlängerter Rücken





RT287J | S287J **Junior Performance Aircool Tee**

100% Polyester
XS (3/4 Jahre), S (5/6 Jahre), M (7/8 Jahre), L (9/10 Jahre)
135 g/m² SPIRO

BLACK	BOTTLE GREEN	FLUORESCENT GREEN
FLUORESCENT ORANGE	FLUORESCENT YELLOW	LIME
NAVY	OCEAN BLUE	RED
ROYAL	WHITE	

100% Polyester Eye-Bird-Mesh-Material | Steppstich-Nähte an Schulter und Ärmelausschnitt | Schnell trocknendes Piqué-Gewebe | Atmungsaktiv





S8170 | ST8170 **Kids´ Sports-T**

100% Polyester
XS (110/116), S (122/128), M (134/140), L (146/152), XL (158/164)
140 g/m² Stedman®

BLACK OPAL	BLUE MIDNIGHT	BRIGHT ROYAL
CRIMSON RED	CYBER ORANGE	CYBER YELLOW
HAWAII BLUE	KELLY GREEN	KIWI GREEN
NAVY BLUE	SCARLET RED	SWEET PINK
WHITE		

100 % ACTIVE-DRY-Polyester; Interlock | Glatte und geschmeidige Qualität | Eigenmaterial-Kragen | Necktape | Seitennähte | Hochwertiges Webetikett im Kragen | Tear-Away-Pflegeetikett in der Seitennaht | Waschbar bis 40 °C





RY0425K | CA0425 **Kids´ Montecarlo T-Shirt**

100% Polyester
4, 8, 12, 16 Jahre
150 g/m² Roly Sport

BLACK 02	DARK LEAD 46	FERN GREEN 226	FLUOR CORAL 234
FLUOR ORANGE 223	FLUOR YELLOW 221	LIME GREEN 225	MAUVE 63
NAVY BLUE 55	RED 60	ROSETTE 78	ROYAL BLUE 05
TURQUOISE 12	WHITE 01	YELLOW 03	

100% Polyester, Piqué | FunktionsT-Shirt | Raglan-Ärmel | Rundhalsausschnitt mit Nackenband | Seiteneinsätze aus gleichem Material | Overlock-Nähte | Atmungsaktiv | Herausreißbares Label |





RY6654K | CA6654 **Kids´ Austin T-Shirt**

100% Polyester
4, 8, 12, 16 Jahre
140 g/m² Roly Sport

BLACK MELANGE 243	HEATHER FLUOR CORAL 244	HEATHER FLUOR YELLOW 249	HEATHER LIME 250
HEATHER NAVY BLUE 247	HEATHER ROYAL BLUE 248	HEATHER TURQUOISE 246	

100% Polyester Space Dye | Funktions T-Shirt | Kurzarm | Raglan-Ärmel | Crew-neck | Fließende Form | Atmungsaktives Modell für einfaches Trocknen | Heraus-reißbares Label



TR10B | TR10B **Kids Performance T-Shirt**

100% Polyester
3/4, 5/6, 7/8, 9/11, 12/13 Jahre
135 g/m² TriDri®

BLACK | BLACK MELANGE | BRIGHT KELLY | BRIGHT PURPLE
FIRE RED | FRENCH NAVY | LIGHTNING GREEN | LIGHTNING ORANGE
ROYAL | SAPPHIRE | SILVER MELANGE | SUN YELLOW
WHITE

Leicht | Feuchtigkeitsregulierendes Material



TR19B | TR19B **Kids Boxy Tee**

100% Baumwolle (Heather Grey: 90% Baumwolle / 10% Viskose)
5/6, 7/8, 9/11, 12/13 Jahre
150 g/m² TriDri®

BLACK | HEATHER GREY | LIGHT PINK | ROYAL
SKY BLUE | WHITE

Bequeme Passform | Leicht | Verkürztes Design





JC003J | JC003J **Kids´ Contrast Cool T**

100% Polyester
3/4 (XS), 5/6 (S), 7/8 (M), 9/11 (L), 12/13 (XL) Jahre
140 g/m² Just Cool

ARCTIC WHITE/FIRE RED | ARCTIC WHITE/JET BLACK | ARCTIC WHITE/SAPPHIRE BLUE
FIRE RED/JET BLACK | FRENCH NAVY/ARCTIC WHITE | FRENCH NAVY/FIRE RED
JET BLACK/ARCTIC WHITE | JET BLACK/FIRE RED | ROYAL BLUE/ARCTIC WHITE

Bequeme Passform | Raglan-Ärmel | Kontrastfarbene Einsätze an den Ärmeln | Leichtes, strukturiertes Neoteric™-Gewebe von AWDis mit feuchtigkeitsaufnehmenden Eigenschaften | Eigenmaterial-Rundhalsausschnitt | Zwillingsnadelstich-Detail | Eigenmaterial-Nackenband | Inhärente Eigenschaften von Stretchmaterial | Abreißetikett





JC080J | JC080J **Kids´ Cool Shorts**

100% Polyester
3/4 (XS), 5/6 (S), 7/8 (M), 9/11 (L), 12/13 (XL) Jahre
140 g/m² Just Cool

ARCTIC WHITE | FIRE RED | FRENCH NAVY | JET BLACK
ROYAL BLUE

Bequeme Passform | Leichtes, strukturiertes Neoteric™-Gewebe von AWDis mit feuchtigkeitsaufnehmenden Eigenschaften | Schnell trocknendes, feuchtigkeitsableitendes Material | Schlüsseltasche innen | Mesh-Innenfutter | Gummibund | Verstellbarer Kordelzug an Innenseite | Taschen an der Seitennaht | Abreißetikett

NEW





CN161K | CSK12 **Kids Evolution Shorts**

100% Polyester
7/8, 9/10, 11/12, 13/14 Jahre
135 g/m² CONA SPORTS

BLACK | LIME | RED | ROYAL BLUE | WHITE

Funktions-Shorts aus 100% recyceltem DRYPOWER Evolution Mesh – inside/out | Nachhaltig produziertes Mikropolyester | Atmungsaktiv und schnell trocknend | Regular Fit | DRYPOWER steht für gutes Klimamanagement und schnellen Feuchtigkeitstransport von innen nach außen





SM69 | SM069 **Kids´ Retro Shorts**

100% Baumwolle
5/6 (116), 7/8 (128), 9/10 (140), 11/12 (152) Jahre
220 g/m² SF Minni

BLACK/BLACK | BLACK/WHITE | BRIGHT PINK/WHITE | NAVY/WHITE | RED/WHITE

Entfernbares SF(Skinnifit)-Label | Retrolook mit Kontrast-Einfassung und Ziehkordel | Elastischer Bund | Unisex

NEW

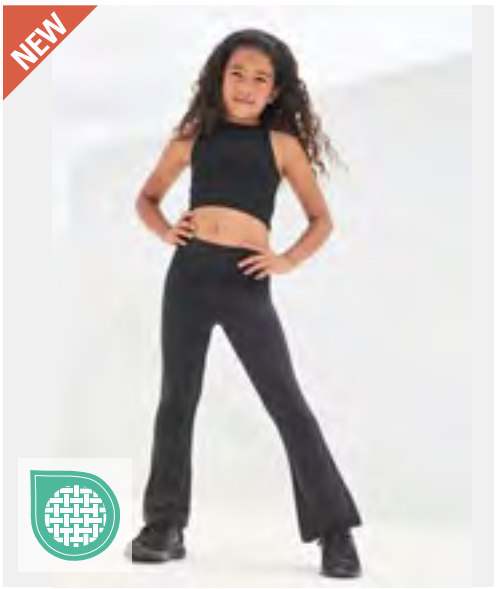

SM428 | SM428 **Kids´ Flared Leggings**

80% Polyester / 20% Elasthan
3/4, 5/6, 7/8, 9/10, 11/12 Jahre
240 g/m² SF Minni

BLACK

Interlock, gepeachtes Finish | Weiches Material | Bund aus identischem Gewebe mit elastischem Band innen | Stretch | Saum mit Zwillingsnadelstich | Zwickel-Segment im Schritt | Vorne und hinten erhöhte Nähte | Ohne Branding für einfaches Rebranding | Wiederverwertbare, verschließbare Beutel – zu 100% aus recyceltem Kunststoff

NEW



TR31B | TR31B **Kids Recycled Performance Leggings**

80% Polyester / 20% Elasthan
5/6, 7/8, 9/11, 12/13 Jahre
260 g/m² TriDri®

BLACK | NAVY

Recycelter Polyester | Leistungsstarke Leggings | Recyceltes Soft-Stretch-Material | Kombination aus Komfort und Strapazierfähigkeit

NEW



TR61B | TR61B **Kids Recycled Cropped Oversize Full-Zip Hoodie**

60% Baumwolle / 40% Polyester (Heather Grey: 90% Baumwolle / 10% Viskose)
5/6, 7/8, 9/11, 12/13 Jahre
280 g/m² TriDri®

BLACK | HEATHER GREY | LIGHT PINK | NAVY

Recycelter Polyester | Hoodie mit durchgehendem Reißverschluss | Kuscheliges, weiches Fleece | Mit Kängurutaschen | Elastische Bündchen und Kordelzug-Detail am Saum



Z750K | R-750B-0 **Kids´ Sweat Pants**

50% Baumwolle / 50% Polyester
104 (S), 116 (M), 128 (L), 140 (XL), 152 (XXL)
295 g/m² Russell

BLACK | BOTTLE GREEN | BRIGHT ROYAL | BURGUNDY | FRENCH NAVY

Klassische Sweathose für Kinder | Gekämmte, ringgesponnene Baumwolle | Elastische Bund- und Beinabschlüsse | Ohne Zugband | Seitentasche

NEW



TR55B | TR55B **Kids Recycled Joggers**

60% Baumwolle / 40% Polyester (Heather Grey: 90% Baumwolle / 10% Viskose)
5/6, 7/8, 9/11, 12/13 Jahre
280 g/m² TriDri®

BLACK | HEATHER GREY | LIGHT PINK | NAVY

Hergestellt aus weicher Baumwolle und recyceltem Polyester | Slim Fit und | Elastischer Bund mit Bändern und Ripp-Bündchen in gleicher Farbe

NEW



TR85B | TR85B **Kids Recycled Cropped Oversize Hoodie**

60% Baumwolle / 40% Polyester (Heather Grey: 90% Baumwolle / 10% Viskose)
5/6, 7/8, 9/11, 12/13 Jahre
280 g/m² TriDri®

BLACK | HEATHER GREY | LIGHT PINK | NAVY

Recycelter Polyester | Komfortabel | Kurz geschnitten | Oversize



BCBK001 | BK001 **Kids ID.000 Sweatpant**

80% Baumwolle / 20% Polyester
7/8 (122/128), 9/11 (134/146), 12/14 (152/164) Jahre
280 g/m² B&C BE INSPIRED

BLACK | NAVY | SPORT GREY (HEATHER)

80% einlaufvorbehandelte, ringgesponnene Baumwolle / 20% recycelter Polyester | Angeraute Fleece-Innenseite | Klassische moderne Passform | 100% Baumwolle, eignet sich ausgezeichnet zum Bedrucken und fühlt sich weich an | Dehnbund mit elastischem Kordelzug | Seitliche Taschen | Elastische Bündchen am Knöchel | Kein Label



L02121 | 02121 **Kids´ Slim Fit Jogging Pants Jake**

50% Baumwolle / 50% Polyester (Grey Melange: 64% Baumwolle / 30% Polyester / 6% Viskose), (Charcoal Melange: 60% Baumwolle / 40% Polyester)
4 (96/104), 6 (106/116), 8 (118/128), 10 (130/140), 12 (142/152) Jahre
240 g/m² SOL´S

BLACK | CHARCOAL MELANGE | FRENCH NAVY | GREY MELANGE

Eine aufgesetzte Tasche hinten | 2x2 Ripp-Strick an der Taille und am Beinsaum | Kordelzug in der Taille



F480K | 64-025-0 **Kids´ Premium Elasticated Cuff Jog Pants**

70% Baumwolle / 30% Polyester
116, 128, 140, 152, 164
280 g/m² (Heather Grey: 260 g/m²) Fruit of the Loom

BLACK | DEEP NAVY | HEATHER GREY

Elastischer Tunnelzug mit Kordel, entsprechend den europäischen Richtlinien für Kinderbekleidung | Seitentasche | Elastische Ärmelabschlüsse |



F480NK | 64-051-0 **Kids´ Classic Elasticated Cuff Jog Pants**

80% Baumwolle / 20% Polyester
116, 128, 140, 152, 164
280 g/m² (Heather Grey: 260 g/m²) Fruit of the Loom

BLACK | DEEP NAVY | HEATHER GREY | NAVY

Dehnbarer Taillenbund mit durchgehender Kordel, entsprechend den europäischen Richtlinien für Kinderbekleidung | Seitentasche | Elastische Ärmelabschlüsse



JH072K | JH072J **Kids´ Cuffed Jogpants**

80% Baumwolle / 20% Polyester (Heather Grey: 75% Baumwolle / 25% Polyester)
5/6 (S), 7/8 (M), 9/11 (L), 12/13 (XL) Jahre
280 g/m² Just Hoods

HEATHER GREY | JET BLACK | NEW FRENCH NAVY

Ringgesponnene Baumwolle | Bequeme Passform | Seitliche Taschen | Beinabschlüsse mit Bündchen | Gerippter Bund | Gebürstetes Innenvlies | Keine Kordelzüge | 100% Baumwollobermaterial | Abreißetikett











KX127K | KWVR **Childrens Safety Vest Esbjerg - 4 Reflective Stripes**

100% Polyester
XXS, XS, S

Korntex

NEON GREEN | NEON PINK | SIGNAL ORANGE | SIGNAL YELLOW

Vier Reflexstreifen für eine gute Sichtbarkeit | Optimaler Sitz sowie müheloses An- und Ausziehen durch Klettverschlüsse | Angenehm zu Tragen durch leichtes Polyester-Gewebe | Zertifiziert nach EN 17353









KX100K | KW100 **Kids´ Hi-Vis Functional Safety Vest Aarhus**

100% Polyester
XXS (3/4 Jahre), XS (3/6 Jahre), S (7/12 Jahre)
120 g/m²

Korntex

BLUE | FOREST GREEN | GREEN
LIME GREEN | MAGENTA | NAVY
PINK | RED | ROYAL BLUE
SKY BLUE | VIOLETT | WHITE
YELLOW/ORANGE

Saumnähte mit schwarzer Polyestereinfassung | Für Sublimation geeignet | Zwei 5cm breite Reflexstreifen umlaufend um den Körper | Größenverstellbar durch zwei Klettverschlüsse | Beim Tragen über einer Jacke bitte ein bis zwei Größen größer bestellen | Zertifiziert nach EN 17353:2020 Typ B3 | Ausgestattet mit EAN Barcode | Einzeln in Polybeutel verpackt | Der Hersteller gewährleistet die Reflektionseigenschaft gemäß EN-Norm für 25 Waschgänge bis 40 °C | Farbabweichungen sind möglich. Eine einheitliche Lieferung kann nicht gewährleistet werden. Die Unterschiede in der Ausführung stellen keinen Mangel dar. | Dies ist ein Artikel zur Persönlichen Schutzausrüstung (PSA). Gemäß EU-Verordnung 2016/425 über persönliche Schutzausrüstung ist eine EU-Konformitätserklärung seitens des Herstellers Pflicht. Die Konformitätserklärung ist auf www.korntex.com verfügbar.











KX201 | KWRX **Kids´ Hi-Vis Safety Vest With Front Zipper Aalborg**

100% Polyester
XXS (3-4 Jahre), XS (3-6 Jahre), S (7-12 Jahre)
120 g/m²

Korntex

BLUE | FOREST GREEN
GREEN | LIME GREEN
MAGENTA | NAVY
NEON GREEN | NEON PINK
RED | ROYAL BLUE
SIGNAL ORANGE | SIGNAL YELLOW
SIGNAL YELLOW/SIGNAL ORANGE | SKY BLUE
VIOLETT | WHITE

Mit Reißverschluss | Zwei 5cm breite Reflexstreifen umlaufend um den Körper | Zertifiziert nach EN 17353:2020 | Signal- und Neonfarben nach Typ AB3 | Alle anderen Farben nach Typ B3 | Ausgestattet mit EAN Barcode | Einzeln in Polybeutel verpackt | Gebrauchsanweisung in allen Amtssprachen der EU | Der Hersteller gewährleistet die Reflektionseigenschaft gemäß EN-Norm für 25 Waschgänge bis 40 °C | Dies ist ein Artikel zur Persönlichen Schutzausrüstung (PSA). Gemäß EU-Verordnung 2016/425 über persönliche Schutzausrüstung ist eine EU-Konformitätserklärung seitens des Herstellers Pflicht. Die Konformitätserklärung ist auf www.korntex.com verfügbar.

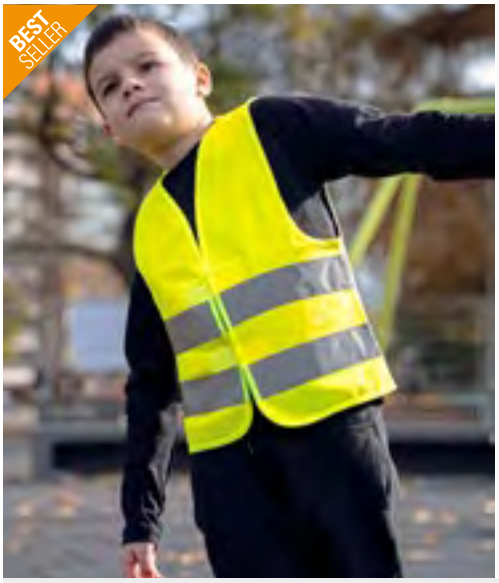



KX200 | KW **Kids´ Hi-Vis Safety Vest Aarhus**

100% Polyester
XXS (3-4 Jahre), XS (3-6 Jahre), S (7-12 Jahre)
120 g/m² Korntex

NEON GREEN | NEON PINK | SIGNAL ORANGE | SIGNAL YELLOW

Zwei 5cm breite Reflexstreifen umlaufend um den Körper | Größenverstellbar durch zwei Klettverschlüsse | Für Sublimation geeignet | EN Zertifiziert nach EN 17353:2020 Typ AB3 | Ausgestattet mit EAN Barcode | Einzeln in Polybeutel verpackt | Gebrauchsanweisung in allen Amtssprachen der EU | Der Hersteller gewährleistet die Reflektionseigenschaft gemäß EN-Norm für 25 Waschgänge bis 40 °C | Dies ist ein Artikel zur Persönlichen Schutzausrüstung (PSA). Gemäß EU-Verordnung 2016/425 über persönliche Schutzausrüstung ist eine EU-Konformitätserklärung seitens des Herstellers Pflicht. Die Konformitätserklärung ist auf www.korntex.com verfügbar.





RT200J | R200J **Junior Safety Vest**

100% Polyester
S (4/6 Jahre), M (7/9 Jahre), L (10/12 Jahre)
120 g/m² Result Safe-Guard

BURGUNDY | FLUORESCENT ORANGE | FLUORESCENT YELLOW | LIME
NAVY | PINK | PURPLE | RED
ROYAL | SKY

Hinweis: Für größtmögliche Wirksamkeit sollte dieses Kleidungsstück gut befestigt getragen und in sauberem Zustand gehalten werden | EN1150:1999 Spezifikation | Lässiger Schnitt für bequemes Tragen über der Kleidung | Elastische Seitenbänder mit verstellbarem Klettverschluss | 50 mm breite, aufgenähte Reflektionsstreifen | Saumnähte mit Polyester-Einfassung | Klettverschluss | Der Hersteller gewährleistet die Reflektionseigenschaft gemäß EN-Norm für 20 Waschgänge





X111K **Kids´ Safety Vest**

100% Polyester
XS (120 - 140 cm), S (152 - 160 cm)
120 g/m²

SIGNAL YELLOW

Wichtiger Helfer im Straßenverkehr | Lieferung in handlicher Packtasche | Klettverschluss an der Vorderseite | Zwei reflektierende Streifen rundum | Zertifiziert nach EN 17353 Typ AB3 | Einfach über der normalen Kleidung zu tragen | Der Hersteller gewährleistet die Reflektionseigenschaft gemäß EN-Norm für 25 Waschgänge! | Dies ist ein Artikel zur Persönlichen Schutzausrüstung (PSA). Gemäß EU-Verordnung 2016/425 über persönliche Schutzausrüstung ist eine EU-Konformitätserklärung seitens des Herstellers Pflicht. Diese stellen wir Ihnen auf Anfrage gerne zur Verfügung.





X218 **Kids´ Safety Vest EN 17353**

100% Polyester
XS (120 - 140 cm), S (152 - 160 cm)
120 g/m²

SIGNAL YELLOW

Warnweste mit Reflektorstreifen für Kinder | EN 17353 Typ AB3 | Einzeln verpackt im Polybeutel | Velcro-Verschluss | Der Hersteller gewährleistet die Reflektionseigenschaft gemäß EN-Norm für 25 Waschgänge! | Dies ist ein Artikel zur Persönlichen Schutzausrüstung (PSA). Gemäß EU-Verordnung 2016/425 über persönliche Schutzausrüstung ist eine EU-Konformitätserklärung seitens des Herstellers Pflicht. Diese stellen wir Ihnen auf Anfrage gerne zur Verfügung.



KARLOWSKY



KY155 | BLS 10 **Kinderlatzschürze Basic mit Schnalle**

65% Polyester / 35% Baumwolle
S (45 x 55 cm), M (50 x 65 cm) - Breite x Länge
215 g/m² Karlowsky

AUBERGINE (CA. P. 5185C)	BLACK	BLUE (CA. P. 7686C)
FOREST GREEN	LIGHT BROWN (CA. P. 438C)	LIME (CA. P. 2303C)
PINK (CA. P. 7636C)	RASPBERRY (CA. P. 4059C)	RED (CA. PANTONE 186C)
SAND (CA. P. 7529C)	SUN YELLOW (CA. P. 127C)	TURQUOISE (CA. P. 639C)
WHITE		

Mit Bändern aus Schürzenstoff | Sicherheitsverschluss am Latzband | Latzbandlänge durch eine Schnalle verstellbar (Länge bis 40 cm) | Zusätzliche Strapazierfähigkeit durch Nahtsicherung an den Schürzenbändern | Größe S „Mini“: für Kinder im Alter ab ca. 3 Jahren, Größe M „Youngster“: für Kinder im Alter bis ca. 14 Jahren



PREMIER



60°

EASY CARE

PW145 | PR145 **Childrens´ Waterproof Apron**

100% Polyester, Beschichtung: 100% Polyurethan
Infant (43 x 53 cm, 3-6 Jahre), Junior (48 x 63 cm, 7-10 Jahre)
110 g/m² Premier Workwear

BLACK (CA. P. BLACK C)	DARK GREY (CA. P. 425C)	NAVY (CA. PANTONE 533C)
RED (CA. PANTONE 201C)	ROYAL (CA. P. 7687C)	WHITE

Wasserfestes Material | Sicherheitsentriegelungsmechanismus | Bändchen in 50 cm Länge aus identischem Material



PREMIER



60°

PW149 | PR149 **Childrens´ Apron**

65% Polyester / 35% Baumwolle
Infant (43 x 53 cm, 3-6 Jahre), Junior (48 x 63 cm, 7-10 Jahre)
195 g/m² Premier Workwear

BLACK (CA. P. BLACK C)	BROWN	BURGUNDY
DARK GREY	HOT PINK	KELLY GREEN (CA. P. 355C)
LIME (CA. P. 2304C)	NATURAL	NAVY (CA. P. 2378C)
ORANGE	PURPLE	RED
ROYAL (CA. P. 7686C)	TURQUOISE (CA. P. 7703C)	WHITE
YELLOW (CA. P. YELLOW C)		

Kinder-Latzschürze erhältlich in 16 Farben | Abgesetztes Bindeband am Hals mit Verstellmöglichkeit und Druckknopf | 50 cm lange Bänder | Breite: Kleinkind 43 cm, Junior 48 cm | Länge: Kleinkind 53 cm, Junior 63 cm



LINK KITCHEN WEAR



EASY CARE

60°

X978 | BBQ6050 **Kids´ Barbecue Apron**

65% Polyester / 35% Baumwolle
50 x 60 cm (Breite x Länge)
240 g/m² Link Kitchen Wear

BLACK	BORDEAUX	BOTTLE GREEN
BROWN	NAVY	ORANGE
RED	ROYAL	WHITE
YELLOW		

Köperbindung | Vorgeschrumpft | Reaktiv gefärbt | Verstärkt an Belastungspunkten | Pflegeleicht | Unbedruckt, waschbar bis 60° C



SOL'S the fair spirit



EASY CARE

L990K | 00599 **Kids´ Apron Gala**

65% Polyester / 35% Baumwolle
64 x 47 cm (Länge x Breite)
240 g/m² SOL´S

APPLE GREEN	BLACK	ORCHID PINK
WHITE		

Fronttasche mit 2 Fächern | Verstellbare Metallschnalle



Westford Mill





WM362 | W362 **Fairtrade Cotton Junior Craft Apron**

100% Baumwolle
45 x 60 cm
290 g/m² Westford Mill

NATURAL	NATURAL/CLASSIC RED
NATURAL/FRENCH NAVY	NATURAL/PASTEL PINK
NATURAL/PISTACHIO	

Fairtrade-zertifizierte Baumwolle | Baumwoll-Drill | 290 g/m² (10 oz/yd²) | Latzschürze | Baumwoll-Bindeband im Fischgrätmuster mit verstellbarem Klettverschluss | 60cm lange Baumwoll-Taillenbänder im Fischgrätmuster | Schürzenlänge: 60 cm | Schürzenbreite: 45 cm





KX059 | CAPACT **Cap for Kids Action Line**

100% Polyester
One Size
Korntex

PINK/UNICORN | YELLOW/SOCCER

Lebendige Farben und Prints | Mützenumfang 50 - 58 cm

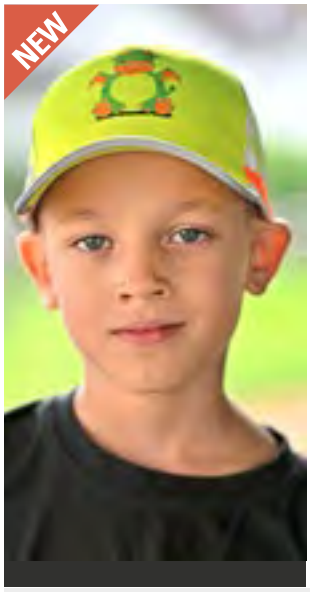



KX174 | CAPFUN **Cap for Kids Funtastic Wildlife**

100% Polyester
One Size
Korntex

DRAGON YELLOW | ELEPHANT YELLOW | LION YELLOW | UNICORN YELLOW

Bedruckt mit lieblichen Tiermotiven | Mützenumfang 50 - 58 cm



C1750 **Kids´ Brushed Cap**

100% Baumwolle
One Size

BLACK	DARK GREY	GREY
LIGHT BLUE	LIME GREEN	NATURAL
NAVY	ORANGE	PINK
PURPLE	RED	ROYAL BLUE
WHITE	YELLOW	

5-Panel-Cap | Gebürstete Baumwolle | Velcro-Verschluss | Gestickte Luftlöcher |





LC88111 | 88111 **Kids´ Cap Sunny**

100% Baumwolle
One Size (55 cm)
180 g/m²
SOL´S

APPLE GREEN	AQUA	BLACK
FRENCH NAVY	FUCHSIA	GOLD
KELLY GREEN	ORANGE	PINK
RED	ROYAL BLUE 241	SKY BLUE
WHITE		

Leichte, gebürstete Baumwolle | Fünf Segmente | Vorgeformter Schirm | Vier gestickte Luftlöcher | Größenverstellung durch Klettverschluss | Kopfumfang ca. 55 cm





RH84J | RC084J **Junior Boston Printers Cap**

65% Polyester / 35% Baumwolle
One Size
260 g/m²
Result Headwear

BLACK	BOTTLE	BURGUNDY
KELLY	NAVY	ORANGE
RED	ROYAL	SKY
WHITE		

Fünf Segmente | Nahtumfasste Ösen | Größeneinstellung durch Klettverschluss | Vorgeformter Schirm mit sechs Ziernähten | Stirnverstärkung ohne Mittelnaht | Abreißetikett | Windproof | Atmungsaktiv |



AT508 | KDSF **Kids´ Start Five Cap**

100% Baumwolle
One Size (52 cm)
Atlantis Headwear

BLACK | NAVY

Fünf-Segmente-Cap, zum Bedrucken geeignet | Kindergröße (52 cm) | Fünf-Segmente-Design | Verstärktes Frontsegment | Vorgebogener Schirm | Klettverschluss | Vier gestickte Ösen | 6 Ziernähte auf dem Schirm



Beechfield ORIGINAL HEADWEAR





CB10B | B10B **Junior Original 5 Panel Cap**

100% Baumwolle

One Size

Beechfield

BLACK	BOTTLE GREEN	BRIGHT RED	BRIGHT ROYAL
BURGUNDY	CLASSIC PINK	CLASSIC RED	EMERALD
FRENCH NAVY	FUCHSIA	GRAPHITE GREY	KELLY GREEN
LIME GREEN	ORANGE	PURPLE	SKY BLUE
SURF BLUE	WHITE	YELLOW	

Twill aus 100% Baumwolle | Rip-Strip™-Größeneinsteller | Kindersicherer Knopf | Nahtumfasste Belüftungsösen | Fünf-Segmente-Design | Vorgebogenes Schild



Atlantis

AT534 | KDRP **Kid Rapper-S Cap**

100% Polyester

One Size

Atlantis Headwear

WHITE/BLACK	WHITE/GREEN	WHITE/NAVY
WHITE/RED	WHITE/ROYAL	WHITE/YELLOW

100% recycelter Polyester | Geschwungener Schirm | Snapback-Verschluss aus recyceltem Material auf der Rückseite | rPET-Schweißband | Gepolstertes Frontpanel | Recyceltes Polyester-Netzgewebe | Mützenschirm aus Recycling-Material von ReTraze



Atlantis





AT691 | KSBS **Kid Snap Back-S Cap**

100% Polyester

One Size

Atlantis Headwear

BLACK	NAVY	RED
ROYAL		

100% recycelter Polyester-Twill | Streetwear-Style | Flacher Schirm | Recycelter Snapback-Verschluss | rPET-Twill-Schweißband



Beechfield ORIGINAL HEADWEAR





Label

CB615 | B615 **Youth Size Snapback**

100% Baumwolle

One Size (53-58 cm)

Beechfield

BLACK/BLACK	BLACK/BRIGHT RED
BLACK/FUCHSIA	BLACK/SURF BLUE

Twill aus 100% Baumwolle | Heraustrennbares Etikett für einfaches Umlabeln | Einstellbare Jugendgröße (53-58 cm) | Flache Spitze | Snapback-Größeneinsteller im Retro-Stil | Kontrast-Details | Fünf-Segmente-Design | Original Aufkleber auf dem Schirm



Beechfield ORIGINAL HEADWEAR





Label

CB63NB | B63NB **Junior Organic Cotton 5 Panel Cap**

100% Baumwolle

One Size

Beechfield

BLACK	NAVY	PISTACHIO
POWDER BLUE	POWDER PINK	WHITE

Twill aus 100% Bio-Baumwolle | Fünf-Segmente-Design | Strukturierte Frontsegmente | Vorgebogenes Schild | Nahtumfasste Belüftungsösen | Kindersicherer Knopf | Snapback-Größeneinsteller | Abreißetikett







CB640B | B640B **Junior Snapback Trucker**

Front + Schirm: 100% Baumwolle, Netz: 100% Polyester

One Size

Beechfield

BLACK/BLACK | CLASSIC RED/WHITE
FRENCH NAVY/WHITE | LIGHT GREY/LIGHT GREY
OLIVE GREEN/BLACK | PASTEL PINK/PASTEL PINK
WHITE/WHITE

Front und Schirm aus Baumwolle, hintere Einsätze aus Polyester | Fünf-Segmente-Design | Vorgebogenes Schild | Snapback-Größeneinsteller im Retro-Stil | Abreißetikett für einfaches Rebranding







CB645b | B645B **Junior Vintage Snapback Trucker**

100% Polyester

One Size

Beechfield

BLACK/BLACK | BLACK/WHITE
BRIGHT ROYAL/WHITE | CLASSIC RED/WHITE
FRENCH NAVY/WHITE | FUCHSIA/WHITE
ORANGE/WHITE | SKY BLUE/WHITE

Fünf-Segmente-Design | Snapback-Größeneinsteller im Retro-Stil | Frontsegment und Schirm gepolstert







CB90NB | B90NB **Junior Organic Cotton Bucket Hat**

100% Baumwolle, Futter: 85% Polyester / 15% Baumwolle

S/M (3-6 Jahre), M/L (7-12 Jahre)

Beechfield

NAVY | POWDER BLUE | POWDER PINK
SAND

Twill aus 100% Bio-Baumwolle, Futter: Polyester-Baumwollmischung | Sonnenschutzfaktor UPF50+ | Unisex-Style | Nahtumfasste Belüftungsösen | Durchgehend gefüttert | Abreißetikett







RC29J | RC029J **Junior Woolly Ski Hat**

100% Polyacryl

One Size

340 g/m²

Result Winter Essentials

BLACK | BOTTLE | BURGUNDY
NAVY | RED | ROYAL

Volle Größe | Doppelte Stärke | Schweres Strickgewebe | Waschbar | Geeignet für Stickerei







CB45b | B45B **Junior Original Cuffed Beanie**

100% Polyacryl

One Size

Beechfield

BLACK | BRIGHT ROYAL | CLASSIC RED
FLUORESCENT YELLOW | FRENCH NAVY | FUCHSIA

100 % Soft-Touch Polyacryl | Doppellagiger Strick | Design mit Umschlag für optimale Veredlung







AT124 | KIWS **Kids Wind Beanie Recycled**

100% Polyester

One Size

Atlantis Headwear

BLACK | LIGHT BLUE | NAVY
PINK | RED | ROYAL

Klassische Beanie in Kindergröße mit Bündchen aus recyceltem Polyestergarn | Doppellagige, runde Verarbeitung | Weiches Handgefühl







KX069 | GYMACT **Childrens Gym Bag Action Line**

100% Polyester
30 x 40 cm

Korntex

PINK/UNICORN | YELLOW/SOCCER

Lebendige Farben und Prints | Reflektierende Kordeln

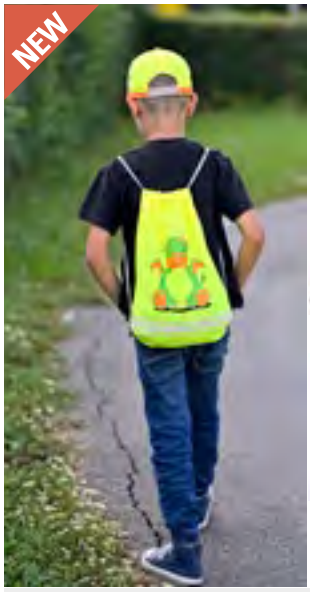





KX175 | GYMFUN **Childrens Gym Bag Funtastic Wildlife**

100% Polyester
30 x 40 cm

Korntex

DRAGON YELLOW | ELEPHANT YELLOW | LION YELLOW | UNICORN YELLOW

Bedruckt mit lieblichen Tiermotiven | Reflektierende Kordeln







BG125J | BG125J **Junior Fashion Backpack**

100% Polyester
28 x 38 x 19 cm

BagBase

BLACK | BOTTLE GREEN | BRIGHT RED | BRIGHT ROYAL | CLASSIC PINK/LIGHT GREY | FRENCH NAVY | FUCHSIA/GRAPHITE GREY | LIME GREEN/GRAPHITE GREY | PURPLE/LIGHT GREY | SURF BLUE/GRAPHITE GREY

600D Polyester | Reißverschlusstasche vorne | Gepolsterter Rückeneinsatz | Haltegriff | Kapazität: 12 Liter | Gepolsterte, verstellbare Schultergurte | Lieferung ohne Inhalt/Deko





LB70101 | 70101 **Kids´ Backpack Rider**

100% Polyester
12 x 25 x 30 cm

SOL´S

APPLE GREEN | BLACK | CAMO | FRENCH NAVY | FUCHSIA | GRAPHITE | ORANGE | RED | ROYAL BLUE | SKY BLUE

Gepolstertes Rückenteil | Verstellbare, gepolsterte und verstärkte Träger | Geräumiges Mittelfach mit Doppel-Reißverschluss | 600D Polyester | Lieferung ohne Inhalt/Deko | Volumen: ca. 9 Liter







QD456 | QD456 **Classic Book Bag**

100% Polyester
36 x 30 cm

Quadra

BLACK | BOTTLE GREEN | BRIGHT ROYAL | BURGUNDY | CLASSIC RED | FRENCH NAVY | PURPLE | YELLOW

600D Polyester | Namensschild-Fach | Verbesserte Sichtbarkeit durch reflektierende Streifen | Rip-Strip™-Klettverschluss | Gepolsterter Griff | Volumen: ca. 5 Liter | Lieferung ohne Inhalt/Deko







QD51 | QD51 **Junior Book Bag**

100% Polyester
37 x 30 x 6 cm

Quadra

BLACK | BOTTLE GREEN | BRIGHT RED | BRIGHT ROYAL | BURGUNDY | EMERALD | FRENCH NAVY | PURPLE | YELLOW

Verdecktes Namensschild-Fach | Innentasche mit Reißverschluss | Reflektierender Streifen vorne | Rip-Strip™-Klettverschluss | Volumen: ca. 5 Liter | 420D Polyester | Gepolsterter Griff | Lieferung ohne Inhalt/Deko

8



FH871 383

Sportswear

TEAMSPORT & TRAINING 369
FITNESS 386
RUNNING & RADSPORT 401
OUTDOOR 407
TASCHEN & RUCKSÄCKE 411
ACCESSOIRES 416

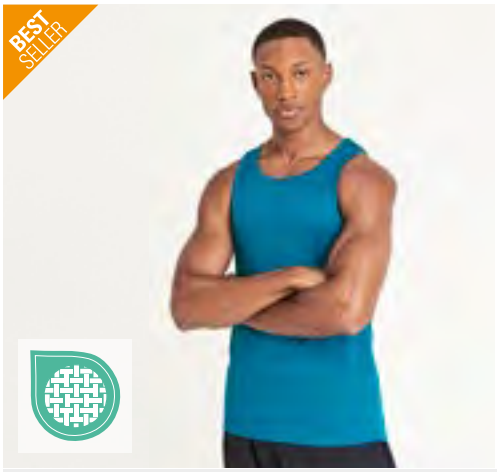



JC007 | JC007 Cool Vest

100% Polyester
XS, S, M, L, XL, XXL
140 g/m² Just Cool

XS, S, M, L, XL, XXL

ARCTIC WHITE | FIRE RED | JET BLACK | ROYAL BLUE

S, M, L, XL, XXL

BOTTLE GREEN | CHARCOAL (SOLID) | ELECTRIC GREEN | ELECTRIC ORANGE
ELECTRIC PINK | ELECTRIC YELLOW | FRENCH NAVY | HOT PINK
JADE | KELLY GREEN | PURPLE | SAPPHIRE BLUE
SUN YELLOW

Standard-Passform | Abgerundeter Saum an der Rückseite | AWDis' Neoteric™-Material für besseren Feuchtigkeitstransport und Trocknungseigenschaften | Einfassung im gleichen Stoff an Ausschnitt und Armöffnungen | Inhärente Eigenschaften von Stretchmaterial | Abreißetikett





JC015 | JC015 Women´s Cool Vest

100% Polyester
XS, S, M, L, XL, XXL, 3XL, 4XL
140 g/m² Just Cool

XS, S, M, L, XL, XXL, 3XL, 4XL

ARCTIC WHITE | JET BLACK

XS, S, M, L, XL

CHARCOAL (SOLID) | ELECTRIC GREEN | ELECTRIC ORANGE | ELECTRIC PINK
ELECTRIC YELLOW | FIRE RED | HOT PINK | SAPPHIRE BLUE

XS, S, M, L, XL, XXL

FRENCH NAVY | PURPLE | ROYAL BLUE

Standard-Passform | Racerback | Abgerundeter Saum an der Rückseite | AWDis' Neoteric™-Material für besseren Feuchtigkeitstransport und Trocknungseigenschaften | Einfassung im gleichen Stoff an Ausschnitt und Armöffnungen | Inhärente Eigenschaften von Stretchmaterial | Abreißetikett





CN100 | CS01 Rainbow Tech Tee

100% Polyester
XS, S, M, L, XL, XXL, 3XL
135 g/m² CONA SPORTS

ANTHRACITE | APPLE GREEN | AZURE BLUE | BLACK | BORDEAUX RED | BOTTLE GREEN
CHOCO | CLEAR BLUE | COOL GREY | GOLD YELLOW | GREEN | ICE GREY
INK BLUE | LIME | LOBSTER RED | MAGENTA | NAVY | NEON CORAL
NEON PEACH | NEON YELLOW | ORANGE | RED | ROYAL BLUE | SUN YELLOW
TEAL | VIOLET | WHITE

Funktions-Shirt aus leichtem DRYPOWER Classic Mesh / Mikropolyester | Atmungsaktiv und schnell trocknend | Sportlicher Slim-Fit-Schnitt | Dynamische Raglan-Ärmel | DRYPOWER steht für gutes Klimamanagement und Ventilation durch hautsympathische Strukturmix-Technologie | DRYPOWER garantiert schnellen Feuchtigkeitstransport von innen nach außen und sorgt für ein ideales Körperklima und Wohlbefinden



CN130 | CSL01 Ladies´ Rainbow Tech Tee

100% Polyester
XS, S, M, L, XL
135 g/m² CONA SPORTS

ANTHRACITE | APPLE GREEN | AZURE BLUE | BLACK | BORDEAUX RED | BOTTLE GREEN
CHOCO | CLEAR BLUE | COOL GREY | GOLD YELLOW | GREEN | ICE GREY
INK BLUE | LIME | LOBSTER RED | MAGENTA | NAVY | NEON CORAL
NEON PEACH | NEON YELLOW | ORANGE | RED | ROYAL BLUE | SUN YELLOW
TEAL | VIOLET | WHITE

Funktions-Shirt aus leichtem DRYPOWER Classic Mesh / Mikropolyester | Atmungsaktiv und schnell trocknend | Sportlicher Slim-Fit-Schnitt | Dynamische Raglan-Ärmel | DRYPOWER steht für gutes Klimamanagement und Ventilation durch hautsympathische Strukturmix-Technologie | DRYPOWER garantiert schnellen Feuchtigkeitstransport von innen nach außen und sorgt für ein ideales Körperklima und Wohlbefinden

Just Cool
AWDis

BEST SELLER



















JC001 | JC001 **Cool T**

100% Polyester

XS, S, M, L, XL, XXL, 3XL, 4XL, 5XL

140 g/m²

Just Cool

XS, S, M, L, XL, XXL, 3XL, 4XL, 5XL

ARCTIC WHITE | FRENCH NAVY | JET BLACK

XS, S, M, L, XL, XXL

AIRFORCE BLUE	ASH (SOLID)	BABY PINK	BOTTLE GREEN	BURGUNDY	COMBAT GREEN	DESERT SAND	ELECTRIC GREEN	ELECTRIC ORANGE
ELECTRIC PINK	ELECTRIC YELLOW	GOLD	HAWAIIAN BLUE	HEATHER GREY (SOLID)	HOT CHOCOLATE	INK BLUE	JADE	KELLY GREEN
MAGENTA MAGIC	MELON GREEN	MINT	OLIVE GREEN	OXFORD NAVY	PLUM	RED HOT CHILLI	REFLEX BLUE	SEAFOAM
SHERBET LEMON	SKY BLUE	SOUR GREEN	TURQUOISE BLUE	VANILLA				

XS, S, M, L, XL, XXL, 3XL

CHARCOAL (SOLID)	CITRUS	CORNFLOWER BLUE	DIGITAL LAVENDER	DUSTY PINK	EARTHY GREEN	FIRE RED	HOT PINK	HYPER PINK
LIME GREEN	ORANGE CRUSH	ORANGE FLAME	PEACH SORBET	PURPLE	ROYAL BLUE	SAPPHIRE BLUE	SUN YELLOW	

Bequeme Passform | AWDis' Neoteric™-Material für besseren Feuchtigkeitstransport und Trocknungseigenschaften | Eigenmaterial-Rundhalsausschnitt | Zwillingsnadelstich-Detail | Eigenmaterial-Nackenband | Inhärente Eigenschaften von Stretchmaterial | Design mit eingesetzten Ärmeln | Abreißetikett | UV-Standard 801 (UV-Schutzfaktor 40+) | Birdseye Material (strukturiert)





JC020 | JC020 **Cool Smooth T**

100% Polyester

XS, S, M, L, XL, XXL, 3XL

135 g/m² Just Cool

ARCTIC WHITE	BOTTLE GREEN	CHARCOAL (SOLID)	DIGITAL LAVENDER
ELECTRIC GREEN	ELECTRIC ORANGE	ELECTRIC YELLOW	FIRE RED
FRENCH NAVY	JET BLACK	ORANGE CRUSH	PURPLE
ROYAL BLUE	SAPPHIRE BLUE	SUN YELLOW	TURQUOISE

Bequeme Passform | Leichtes, anschmiegsames Neoteric™-Material von AWDis, feuchtigkeitsaufnehmend und schnell trocknend | Eigenmaterial-Rundhalsausschnitt | Zwillingsnadelstich-Detail | Eigenmaterial-Nackenband | Inhärente Eigenschaften von Stretchmaterial | Design mit eingesetzten Ärmeln | Abreißetikett | Glatter Stoff





JC201 | JC201 **Recycled Cool T**

100% Polyester

S, M, L, XL, XXL, 3XL

140 g/m² Just Cool

ARCTIC WHITE	CHARCOAL (SOLID)	ELECTRIC GREEN	FIRE RED
FRENCH NAVY	JET BLACK	PURPLE	ROYAL BLUE
SAPPHIRE BLUE	SUN YELLOW		

Bequeme Passform | 100% recycelter Polyester | Hergestellt aus neun Plastikflaschen (550 ml) | Recyceltes Neoteric™-Material von AWDis, feuchtigkeitsaufnehmend und schnell trocknend | Eigenmaterial-Nackenband | Zwillingsnadelstich-Detail | Eigenmaterial-Rundhalsausschnitt | Design mit eingesetzten Ärmeln | 2-Wege-Stretch | Leicht | Abreißetikett





JC005 | JC005 **Women´s Cool T**

100% Polyester

XS, S, M, L, XL, XXL, 3XL, 4XL

140 g/m² Just Cool

XS, S, M, L, XL, XXL, 3XL, 4XL

ARCTIC WHITE	FIRE RED	FRENCH NAVY
JET BLACK	SAPPHIRE BLUE	

XS, S, M, L, XL

BOTTLE GREEN	BURGUNDY	CHARCOAL (SOLID)
DIGITAL LAVENDER	ELECTRIC GREEN	ELECTRIC ORANGE
ELECTRIC PINK	ELECTRIC YELLOW	HEATHER GREY (SOLID)
HYPER PINK	JADE	KELLY GREEN
MAGENTA MAGIC	MINT	OXFORD NAVY
PURPLE	SKY BLUE	SUN YELLOW

XS, S, M, L, XL, XXL

HOT PINK	ROYAL BLUE

Standard-Passform | AWDis' Neoteric™-Material für besseren Feuchtigkeitstransport und Trocknungseigenschaften | Abgerundeter Saum an der Rückseite | Eigenmaterial-Rundhalsausschnitt | Zwillingsnadelstich-Detail | Eigenmaterial-Nackenband | Inhärente Eigenschaften von Stretchmaterial | Design mit eingesetzten Ärmeln | Abreißetikett

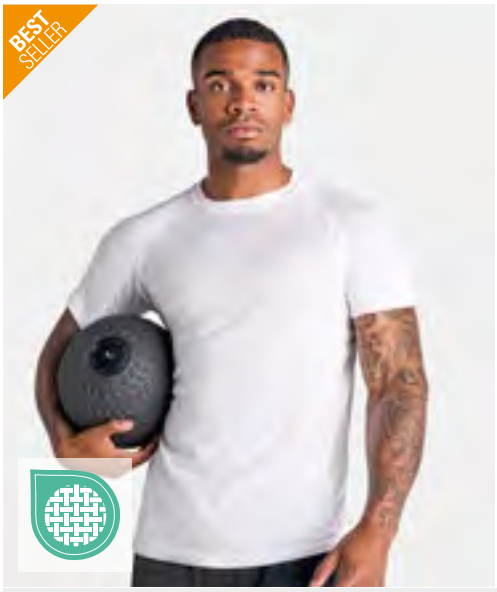



RY0425 | CA0425 **Men´s Montecarlo T-Shirt**

100% Polyester
S, M, L, XL, XXL, 3XL
150 g/m² Roly Sport

S, M, L, XL, XXL, 3XL

BLACK 02	FLUOR ORANGE 223	FLUOR YELLOW 221	NAVY BLUE 55
RED 60	ROYAL BLUE 05	TURQUOISE 12	WHITE 01

S, M, L, XL, XXL

ARMY GREEN 15	DARK LEAD 46	DARK SAND 219	FERN GREEN 226
FLUOR CORAL 234	LIME GREEN 225	MAUVE 63	ROSETTE 78
YELLOW 03			

Piqué | Funktions T-Shirt | Raglan-Ärmel | Rundhalsausschnitt mit Nackenband | Seiteneinsätze aus gleichem Material | Overlock-Nähte | Atmungsaktiv | Herausreißbares Label | Funktionsgewebe

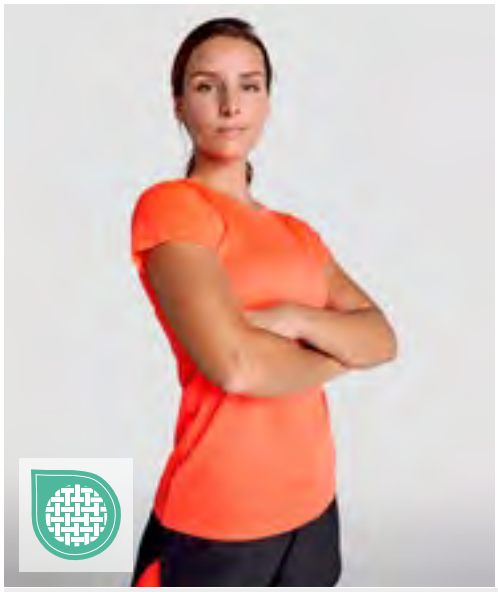

RY0423 | CA0423 **Women´s Montecarlo T-Shirt**

100% Polyester
S, M, L, XL, XXL
150 g/m² Roly Sport

ARMY GREEN 15	BLACK 02	DARK SAND 219	FERN GREEN 226
FLUOR CORAL 234	FLUOR ORANGE 223	FLUOR YELLOW 221	LIGHT PINK 48
LIME GREEN 225	MAUVE 63	NAVY BLUE 55	RED 60
ROSETTE 78	ROYAL BLUE 05	TURQUOISE 12	WHITE 01
YELLOW 03			

Piqué | Funktions T-Shirt | Rundhalsausschnitt mit Nackenband | Tailliert | Atmungsaktiv | Herausreißbares Label | Funktionsgewebe | Für Sublimationsdruck geeignet | UV Standard 801

B&C BE INSPIRED



BCTG003 | TG003 **Active T**

100% Polyester
XS, S, M, L, XL, XXL, 3XL
140 g/m² B&C BE INSPIRED

BLACK	KELLY GREEN	META ORANGE
NAVY	RED	ROYAL BLUE
ULTRA YELLOW	WHITE	

Gender Neutral | 100% recycelter Polyester, Birdseye-Netzgewebe | Atmungsaktivität, feuchtigkeitsaufnehmend (Netzgewebe) | Schnell trocknend | Raglan-Ärmel | Seitennähte | Kein Label











RY0427 | CA0427 **Men´s Imola T-Shirt**

100% Polyester
S, M, L, XL, XXL, 3XL
135 g/m² Roly Eco

BLACK 02	DARK LEAD 46	FERN GREEN 226	FLUOR CORAL 234
FLUOR GREEN 222	FLUOR ORANGE 223	FLUOR PINK 228	FLUOR YELLOW 221
LIME GREEN 225	MAUVE 63	NAVY BLUE 55	RED 60
ROSETTE 78	ROYAL BLUE 05	TURQUOISE 12	WHITE 01
YELLOW 03			

Funktions-T-Shirt aus 50% recyceltem Polyester / 50% Polyester, Waffle Interlock, Control-Dry | Rundhalsausschnitt mit passenden verdeckten Nähten | Panels an den Ärmeln | Passende Overlock-Naht am Armausschnitt und am Ärmeleinsatz | ECO-Logo am Ärmel (nicht abtrennbar) | Herausreißbares Label im Nacken | Einzelverpackung aus recyceltem Material | White sublimierbar

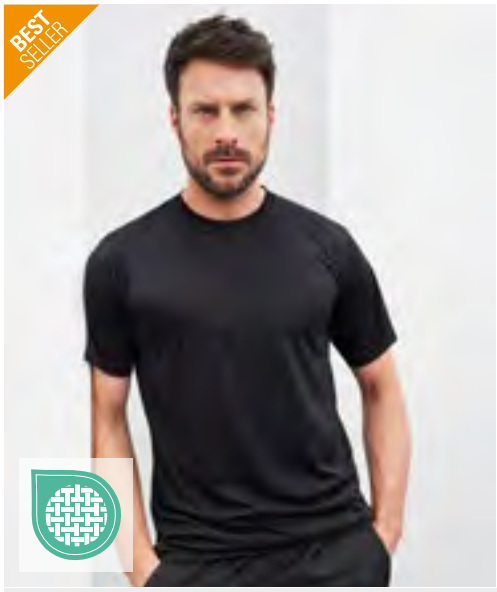









JN358 | JN358 **Men´s Active-T**

100% Polyester
S, M, L, XL, XXL, 3XL
150 g/m² James&Nicholson

ACID YELLOW	BLACK	DARK MELANGE	GREEN
GRENADINE	LIGHT MELANGE	LIME GREEN	NAVY
ORANGE	PACIFIC	PINK	PURPLE
RED	ROYAL	TURQUOISE	WHITE
YELLOW			

Funktions T-Shirt für Freizeit und Sport | Feiner Single Jersey | Necktape | Doppelnähte an Schultern, Hals- und Armausschnitt | Atmungsaktiv | Feuchtigkeitsregulierend | Schnelltrocknend





RY0304 | CA0304 **Men´s Slam T-Shirt**

100% Polyester, Mesh: 92% Polyester / 8% Elasthan
S, M, L, XL, XXL, 3XL
100 g/m² Roly Sport

BERRY RED 169	BLACK 02	MIST GREEN 264
NAVY BLUE 55	RED 60	STORM BLUE 170
WHITE 01	ZEN BLUE 263	

Kurzarm-T-Shirt | Leichter Stoff aus recyceltem Polyester | Kragen mit gekreuzten Details und verdeckten Nähten | Rückenpasse und Ärmel aus atmungsaktivem Stoff | Vordere und schräg verlaufende Nähte an den Seiten und Schultern | Kombiniert aus atmungsaktiven und elastischen Stoffen | Herausreißbares Label





RY0305 | CA0305 **Women´s Slam T-Shirt**

100% Polyester, Mesh: 92% Polyester / 8% Elasthan
S, M, L, XL, XXL
100 g/m² Roly Sport

BERRY RED 169	BLACK 02	MIST GREEN 264
NAVY BLUE 55	RED 60	STORM BLUE 170
WHITE 01	ZEN BLUE 263	

Kurzarm-T-Shirt | Leichter Stoff aus recyceltem Polyester | Kragen mit gekreuzten Details und verdeckten Nähten | Rückenpasse und Ärmel aus atmungsaktivem Stoff | Vordere und schräg verlaufende Nähte an den Seiten und Schultern | Kombiniert aus atmungsaktiven und elastischen Stoffen | Herausreißbares Label





SW300 | SW300 **Men´s Sport T-Shirt**

100% Polyester
XS, S, M, L, XL, XXL
145 g/m² Starworld

ANTHRACITE	ATOLL	BLACK
DEEP ROYAL	FLUORESCENT GREEN	FLUORESCENT ORANGE
FLUORESCENT PINK	FLUORESCENT PURPLE	FLUORESCENT YELLOW
GOLD	KHAKI	NAVY BLUE
PURPLE	RED	SKY
SPORTS GREY (MELANGE)	WHITE	

Strukturierter Polyester | Crewneck | Raglan-Ärmel | Ultra-Tech feuchtigkeitsableitend | Hinten geformt und länger geschnitten | Seitennähte | Einfassung an Ärmeln und Saum aus T-Shirt-Stoff |



SW375 | SW375 **Unisex Recycled Multi Sport T-Shirt**

100% Polyester
XS, S, M, L, XL, XXL
140 g/m² Starworld

DEEP ROYAL	FIESTA RED	FLUORESCENT YELLOW
KELLY GREEN	NAVY BLUE	

100% recycelter Polyester | Feuchtigkeitsregulierung | Leichtes, atmungsaktives Gewebe | Weiche Struktur | Dehnbares Material | Raglan-Ärmel | Geschwungener Saum | Moderne Passform | Abreißetikett



promodoro



E3520 | 3520 **Men´s Performance-T**

100% Polyester

S, M, L, XL, XXL, 3XL, 4XL, 5XL

125 g/m² Promodoro

ATOMIC BLUE | BLACK | FIRE RED | GREEN GECKO
KNOCKOUT PINK | LIGHT GREY (SOLID) | NAVY | SAFETY YELLOW
WHITE

Interlock | Schnelltrocknend | Schweißabsorbierend | Robuste Gewebe-Oberfläche | Antipilling-Ausrüstung | UV-Schutz (UPF 30) | Farbe White für den Sublimationsdruck geeignet | Neutrales Größenetikett im Nacken | Atomic Blue, Green Gecko, Knockout Pink, Safety Yellow sind Leuchtfarben und im Bild und in der Farbskala nicht richtig darstellbar



BEST SELLER

STEDMAN



S8000 | ST8000 **Sports-T**

100% Polyester

S, M, L, XL, XXL, 3XL, 4XL, 5XL

140 g/m² Stedman®

S, M, L, XL, XXL, 3XL, 4XL, 5XL

BLACK OPAL | WHITE

S, M, L, XL, XXL, 3XL

BLUE MIDNIGHT | BRIGHT ROYAL | CRIMSON RED | CYBER ORANGE
CYBER YELLOW | GRANITE GREY | HAWAII BLUE | KELLY GREEN
KIWI GREEN | NAVY BLUE | SCARLET RED | SILVER GREY
SLATE GREY (SOLID)

Kleines, reflektierendes ACTIVE-DRY°-Logo auf der Rückseite | Weiches und leicht glänzendes Material | Dekorative Flatlock-Schulternähte | Schmaler Kragen aus T-Shirt-Stoff | Kleines Größenetikett im Nacken | Pflegeetikett in der Seitennaht | Seitennähte | Waschbar bis 40 °C | Körperbetonte Passform



FINDEN+HALES

FH290 | LV290 **Unisex Team T-Shirt**

100% Polyester

XS, S, M, L, XL, XXL, 3XL

160 g/m² Finden+Hales

BLACK/EMERALD | BLACK/GOLD | BLACK/GUNMETAL GREY
BLACK/RED | BLACK/WHITE | NAVY/SKY
NAVY/WHITE | ROYAL/NAVY

Single-Jersey | Unisex | Eigenmaterial-Ärmeleinsätze in Kontrastfarbe | Sportliche Passform | Die ableitende Oberfläche sorgt für Feuchtigkeitsregulierung | Schnell trocknend und atmungsaktiv | 2-teiliger Eigenmaterial-Kragen | Raglan-Schulter | Herausreißbares Label

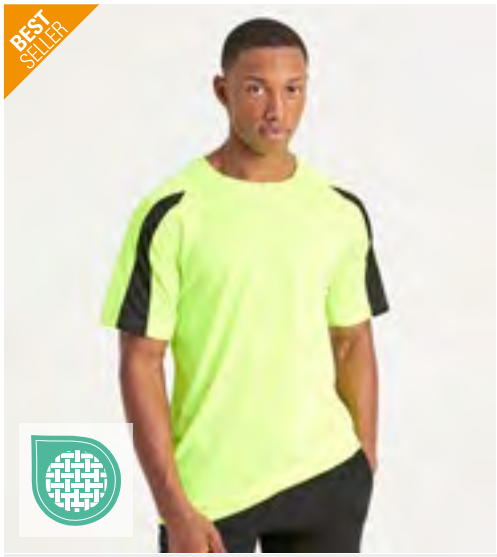

BEST SELLER

Just Cool
AWDis



JC003 | JC003 **Contrast Cool T**

100% Polyester

XS, S, M, L, XL, XXL

140 g/m² Just Cool

XS, S, M, L, XL, XXL

FRENCH NAVY/ARCTIC WHITE | JET BLACK/ARCTIC WHITE | JET BLACK/FIRE RED
ROYAL BLUE/ARCTIC WHITE

S, M, L, XL, XXL

ARCTIC WHITE/FIRE RED | ARCTIC WHITE/JET BLACK | ARCTIC WHITE/SAPPHIRE BLUE
CHARCOAL (SOLID)/JET BLACK | ELECTRIC YELLOW/JET BLACK | FIRE RED/ARCTIC WHITE
FIRE RED/JET BLACK | FRENCH NAVY/FIRE RED | JET BLACK/ELECTRIC ORANGE
JET BLACK/GOLD | KELLY GREEN/ARCTIC WHITE | PURPLE/ARCTIC WHITE
SAPPHIRE BLUE/CHARCOAL (SOLID)

Bequeme Passform | Raglan-Ärmel | Kontrastfarbene Einsätze an den Ärmeln | Leichtes, strukturiertes Neoteric™-Gewebe von AWDis mit feuchtigkeitsaufnehmenden Eigenschaften | Eigenmaterial-Rundhalsausschnitt | Zwillingsnadelstich-Detail | Eigenmaterial-Nackenband | Inhärente Eigenschaften von Stretchmaterial | Abreißetikett

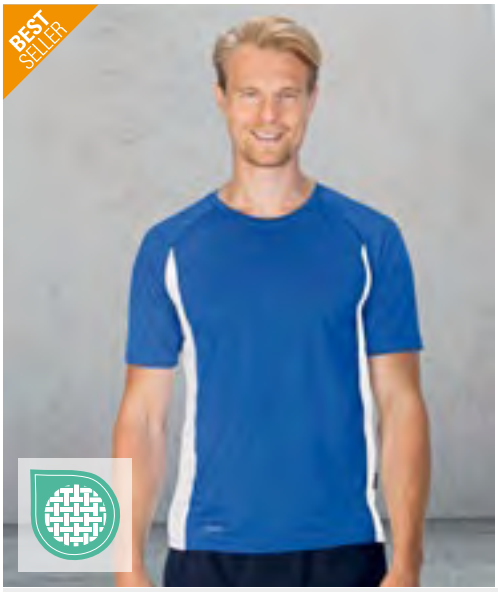







CN110 | CS02 **Racer Tech Tee**

100% Polyester
XS, S, M, L, XL, XXL
135 g/m² CONA SPORTS

BLACK/NEON YELLOW | BLACK/WHITE | ROYAL BLUE/WHITE
WHITE/COOL GREY | WHITE/RED | WHITE/ROYAL BLUE

Funktions-Shirt aus leichtem DRYPOWER Classic Mesh / Mikropolyester | Modischer Seiteneinsatz in Kontrastfarbe | Atmungsaktiv und schnell trocknend | Sportlicher Slim-Fit-Schnitt | Dynamische Raglan-Ärmel | DRYPOWER steht für gutes Klimamanagement und Ventilation durch hautsympathische Strukturmix-Technologie | DRYPOWER garantiert schnellen Feuchtigkeitstransport von innen nach außen und sorgt für ein ideales Körperklima und Wohlbefinden | Leichte, dunkle Schattierungen könnten auf einigen Kleidungsstücken sichtbar sein, stellen aber keine Minderung in der Qualität und den Produkteigenschaften dar. Nach der ersten Wäsche sollten diese nicht mehr sichtbar sein









CN140 | CS05 **Pace Tech Tee**

100% Polyester
XS, S, M, L, XL, XXL
135 g/m² CONA SPORTS

ANTHRACITE/AZURE BLUE | AZURE BLUE/ANTHRACITE | WHITE/LIME
WHITE/NAVY

100% Mikropolyester, 135 g/m² | Atmungsaktives, leichtes und modernes Kurzarm-T-Shirt | Sportliche Linienführung durch modische Kontrast-Einsätze | Innovatives DRYPOWER-Space-Mesh-Material sorgt für angenehmen Tragekomfort | Leichte, dunkle Schattierungen könnten auf einigen Kleidungsstücken sichtbar sein, stellen aber keine Minderung in der Qualität und den Produkteigenschaften dar. Nach der ersten Wäsche sollten diese nicht mehr sichtbar sein

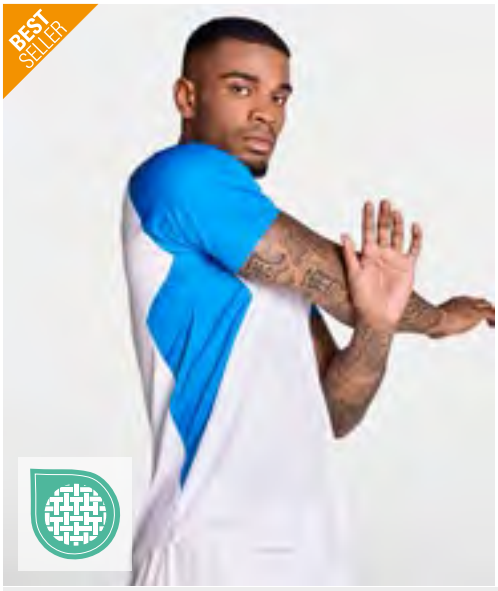





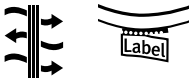

RY6399 | CA6399 **Bugatti T-Shirt**

100% Polyester
S, M, L, XL, XXL
140 g/m² Roly Sport

BLACK 02/WHITE 01 | FERN GREEN 226/BLACK 02 | FLUOR GREEN 222/NAVY BLUE 55
FLUOR ORANGE 223/BLACK 02 | FLUOR YELLOW 221/BLACK 02 | FUCHSIA 40/BLACK 02
WHITE 01/BLACK 02 | WHITE 01/FERN GREEN 226 | WHITE 01/RED 60
WHITE 01/ROYAL BLUE 05

Funktions-T-Shirt kurzarm mit Raglan-Ärmeln | Rundhals mit Nackenband Ton in Ton | Kontrasteinsätze an Arm und Seitenteilen | Herausreißbares Label | Funktionsmaterial | Atmungsaktives Gewebe









TJ7200 | 7200 **Men´s Luxury Sport Polo**

100% Polyester
S, M, L, XL, XXL, 3XL
150 g/m² Tee Jays

BLACK | DARK GREY (SOLID) | ELECTRIC BLUE | NAVY
WHITE

CoolDry-Polyester | Taillierter Schnitt | Nahtgeschweißter Kragen aus Hauptmaterial | Sauber gearbeitete Leiste | Anthrazitfarbene Knöpfe | Feuchtigkeitsabweisend | Knöpfe mit „Tee Jays“-Branding

BEST SELLER





JC002 | JC002 **Long Sleeve Cool T**

100% Polyester
S, M, L, XL, XXL
140 g/m² Just Cool

ARCTIC WHITE	CHARCOAL (SOLID)	ELECTRIC GREEN	ELECTRIC ORANGE
ELECTRIC YELLOW	FIRE RED	FRENCH NAVY	JET BLACK
PURPLE	ROYAL BLUE	SAPPHIRE BLUE	

Bequeme Passform | Leichtes, strukturiertes Neoteric™ -Gewebe von AWDis mit feuchtigkeitsaufnehmenden Eigenschaften | Eigenmaterial-Rundhalsausschnitt | Zwillingsnadelstich-Detail | Eigenmaterial-Nackenband | Inhärente Eigenschaften von Stretchmaterial | Design mit eingesetzten Ärmeln | Abreißetikett | UV-Standard 801 (UV-Schutzfaktor 40+)





JC012 | JC012 **Women´s Long Sleeve Cool T**

100% Polyester
XS, S, M, L, XL
140 g/m² Just Cool

ARCTIC WHITE	ELECTRIC YELLOW	JET BLACK	SAPPHIRE BLUE

Bequeme Passform | Leichtes, strukturiertes Neoteric™ -Gewebe von AWDis mit feuchtigkeitsaufnehmenden Eigenschaften | Schnell trocknend | Eigenmaterial-Rundhalsausschnitt | Zwillingsnadelstich-Detail | Eigenmaterial-Nackenband | Inhärente Eigenschaften von Stretchmaterial | Design mit eingesetzten Ärmeln | Abreißetikett

BEST SELLER





L542 | 01180 **Men´s Sports Polo Shirt Performer**

100% Polyester
S, M, L, XL, XXL, 3XL
180 g/m² SOL´S

APPLE GREEN	AQUA	BLACK	FRENCH NAVY
PURE GREY	RED	ROYAL BLUE 241	WHITE

Kurzen Ärmel | Knopfleiste mit drei Knöpfen an Vorderseite | Details in Kontrastfarben an Knopfleiste und Seitennähten in weiß (Bei Farbe Black in Royal, White in Navy) | Geeignet für Sublimationsdruck





L544 | 01179 **Women´s Sports Polo Shirt Performer**

100% Polyester
S, M, L, XL, XXL
180 g/m² SOL´S

APPLE GREEN	AQUA	BLACK	FRENCH NAVY
PURE GREY	RED	ROYAL BLUE 241	WHITE

Kurzen Ärmel | Knopfleiste mit drei Knöpfen an Vorderseite | Details in Kontrastfarben an Knopfleiste und Seitennähten in weiß (Bei Farbe Black in Royal, White in Navy) | Geeignet für Sublimationsdruck





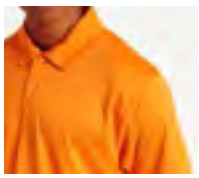

JC040 | JC040 Cool Polo

100% Polyester
XS, S, M, L, XL, XXL, 3XL, 4XL, 5XL
140 g/m² Just Cool

XS, S, M, L, XL, XXL, 3XL, 4XL, 5XL
ARCTIC WHITE | FRENCH NAVY | JET BLACK

XS, S, M, L, XL, XXL, 3XL
FIRE RED | ROYAL BLUE | SAPPHIRE BLUE

S, M, L, XL, XXL, 3XL
BOTTLE GREEN | BURGUNDY | CHARCOAL (SOLID) | HEATHER GREY (SOLID)
HOT PINK | KELLY GREEN | LIME GREEN | ORANGE CRUSH
PURPLE | SKY BLUE | SUN YELLOW | TURQUOISE BLUE

Bequeme Passform | AWDis' Neoteric™-Material für besseren Feuchtigkeitstransport und Trocknungseigenschaften | 3-Knopfleiste mit gleichfarbigen Knöpfen | Eigenmaterial-Kragen | Eigenmaterial-Nackenband | Zwillingsnadelstich-Detail | Inhärente Eigenschaften von Stretchmaterial | Design mit eingesetzten Ärmeln | Abreißetikett







JC045 | JC045 Women´s Cool Polo

100% Polyester
XS, S, M, L, XL, XXL
140 g/m² Just Cool

XS, S, M, L, XL, XXL
ARCTIC WHITE | JET BLACK

XS, S, M, L, XL
FIRE RED | FRENCH NAVY | PURPLE | ROYAL BLUE
SAPPHIRE BLUE | SUN YELLOW

Bequeme Passform | AWDis' Neoteric™-Material für besseren Feuchtigkeitstransport und Trocknungseigenschaften | 3-Knopfleiste mit gleichfarbigen Knöpfen | Eigenmaterial-Kragen | Eigenmaterial-Nackenband | Zwillingsnadelstich-Detail | Inhärente Eigenschaften von Stretchmaterial | Design mit eingesetzten Ärmeln | Abreißetikett |





FH370 | LV370 Men´s Piped Performance Polo

100% Polyester
XS, S, M, L, XL, XXL, 3XL, 4XL, 5XL
200 g/m² Finden+Hales

XS, S, M, L, XL, XXL, 3XL, 4XL, 5XL
BLACK/WHITE | NAVY/WHITE

XS, S, M, L, XL, XXL, 3XL
GUNMETAL GREY/BLACK/BLACK | NAVY/ROYAL/ROYAL
RED/WHITE | ROYAL/WHITE

S, M, L, XL, XXL, 3XL, 4XL, 5XL
BLACK/BLACK | BLACK/GUNMETAL GREY/GUNMETAL GREY
BLACK/RED

S, M, L, XL, XXL, 3XL
BLACK/AMBER/WHITE | GUNMETAL GREY/LIME/LIME
NAVY/RED/WHITE | NAVY/SKY/WHITE
WHITE/WHITE

Sportliche Passform | Pflegeleicht | Kontrastfarbene Paspelierung an den Ärmeln, sowie an Vorder- und Rückseite | Knopfleiste mit zwei passenden Knöpfen | Kragen aus identischem Material, Raglan-Ärmel | Coolplus®-Polyester für schnellen, permanenten Feuchtigkeitstransport und Atmungsaktivität, schnell trocknend





Just Cool AWDis



JC021 | JC021 Cool Smooth Polo

100% Polyester
XS, S, M, L, XL, XXL, 3XL
135 g/m² Just Cool

ARCTIC WHITE | CHARCOAL (SOLID) | FIRE RED | FRENCH NAVY
JET BLACK | ROYAL BLUE

Bequeme Passform | Leichtes, anschmiegsames Neoteric™ -Material von AWDis, feuchtigkeitsaufnehmend und schnell trocknend | 3-Knopfleiste mit gleichfarbigen Knöpfen | Kragen in Ripp-Strick-Optik | Eigenmaterial-Rundhalsausschnitt | Zwillingsnadelstich-Detail | Eigenmaterial-Nackenband | Inhärente Eigenschaften von Stretchmaterial | Design mit eingesetzten Ärmeln | Abreißetikett

BEST SELLER

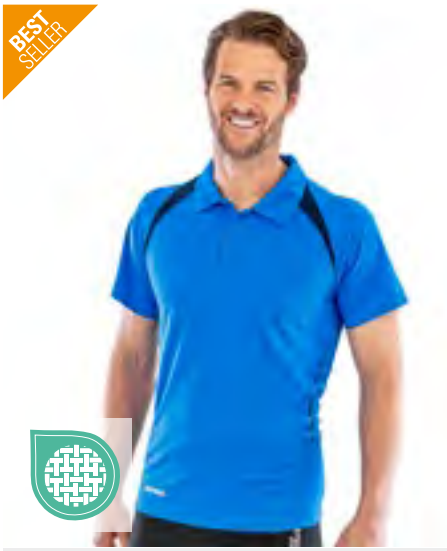

SPIRO





RT177M | S177M Men´s Team Spirit Polo

100% Polyester
S, M, L, XL, XXL, 3XL, 4XL
145 g/m² SPIRO

BLACK/RED | BLACK/WHITE | GREY/LIME
NAVY/WHITE | RED/WHITE | ROYAL/NAVY
WHITE/NAVY | WHITE/RED

Atmungsaktiv, COOL-DRY® Waffelstrick-Netz, schnell trocknend | Knopfleiste mit drei Knöpfen | Aufgedruckte Applikationen | Abgesenkter Saum | Overlocknähte | Reflektierender SPIRO-Aufdruck

BEST SELLER



Just Hoods AWDis





JH006 | JH006 Sports Polyester Hoodie

100% Polyester
S, M, L, XL, XXL, 3XL
200 g/m² Just Hoods

ARCTIC WHITE | FIRE RED | GREY MELANGE
JET BLACK | OXFORD NAVY | ROYAL BLUE
STEEL GREY (SOLID)

Standard-Passform | Kängurutasche | Runde Kordelzüge | Doppellagige Kapuze mit drei Segmenten | Gebürstetes Innenvlies | Ärmelabschluss und Saum aus Eigenmaterial | Zwillingsnadelstich-Detail | Abreißetikett



Tee Jays





TJ5706 | 5706 Athletic Hooded Full Zip Sweat

60% Baumwolle / 40% Polyester
XS, S, M, L, XL, XXL, 3XL
320-330 g/m² Tee Jays

BLACK | HEATHER GREY

Ringgesponnene Baumwolle | Durchgehender Reißverschluss | Zwei offene Vordertaschen | Ärmeltasche mit Reißverschluss | Elastisches Band am unteren Saum | Eigenmaterial-Ärmelabschluss | SBS-Reißverschluss |

BEST SELLER



Tee Jays





TJ9510 | 9510 Men´s Lightweight Performance Softshell Jacket

95% Polyester / 5% Elasthan
S, M, L, XL, XXL, 3XL, 4XL, 5XL
260 g/m² Tee Jays

S, M, L, XL, XXL, 3XL, 4XL, 5XL
BLACK
S, M, L, XL, XXL, 3XL
GREY MELANGE | NAVY

Taillierter Schnitt | Aufgesetzte wasserdichte Ärmeltasche | Zwei große Fronttaschen | Verstellbarer Saum | | | |





K980 | KK980 **Classic Fit Track Short**

100% Polyester
XS, S, M, L, XL, XXL
115 g/m² Kustom Kit

BLACK/WHITE | NAVY/WHITE | RED/WHITE

Elastisches Zugband und Gummizug | Netz-Innenseite | Zwei Seitentaschen mit Reißverschluss | Außen: 100% Polyester Mikrofaser, Innen: 100% Polyester | |

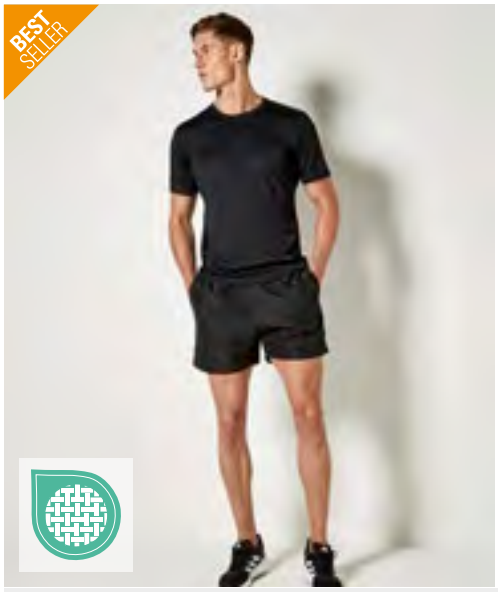



K986 | KK986 **Classic Fit Plain Short**

100% Polyester
XXS, XS, S, M, L, XL, XXL
80 g/m² Kustom Kit

BLACK | NAVY

Elastisches Zugband und Gummizug | Atmungsaktives Material / Klimamanagement | Netz-Innenseite | Zwei Seitentaschen | 100% Microtouch Polyester / Netzfutter aus 100% Polyester |





JC080 | JC080 **Cool Shorts**

100% Polyester
XS, S, M, L, XL, XXL
140 g/m² Just Cool

ARCTIC WHITE | CHARCOAL (SOLID) | FIRE RED
FRENCH NAVY | JET BLACK | ROYAL BLUE

Bequeme Passform | Leichtes, strukturiertes Neoteric™-Gewebe von AWDis mit feuchtigkeitsaufnehmenden Eigenschaften | Schnell trocknendes, feuchtigkeitsableitendes Material | Schlüsseltasche innen | Mesh-Innenfutter | Gummibund | Verstellbarer Kordelzug an Innenseite | Taschen an der Seitennaht | Abreißetikett





RT261F | S261F **Women´s Skort**

Außen: 100% Polyester, Innen: 95% Baumwolle / 5% Elasthan
S (10/36), M (12/38), L (14/40), XL (16/42), XXL (18/44)
210 g/m² SPIRO

BLACK | NAVY | WHITE

Atmungsaktiv | Schnell trocknend | Flatlock-Seitennähte | Integrierte Sport Pant | Flacher, elastischer Taillenbund | Seitenschlitze | Waffelgewebe





RT279 | S279M **Men´s Basketball Quick Dry Short**

100% Polyester
XS, S, M, L, XL, XXL, 3XL, 4XL
145 g/m² SPIRO

BLACK/WHITE | RED/WHITE
ROYAL/WHITE | WHITE/BLACK

Jacquard Netzmaterial | Kontrastpaspel an Seitennähten | Elastischer Bund mit Kordelzug | Längeres Bein | Schnell trocknendes Material | Bequeme Passform im traditionellen Baggy-Stil | Atmungsaktiv



BURNSIDE





BU8801 | B8801 **Tech Fleece Knit Jogger Pant**

100% Polyester
S, M, L, XL, XXL, 3XL
204 g/m² Burnside

BLACK | HEATHER CHARCOAL | HEATHER GREY | HEATHER NAVY

Elastischer Bund | Schwarzer Kordelverschluss | Falscher Hosenschlitz | Seitliche Reißverschluss-Taschen | Gesäßtasche | Kniepaspeln | Beinbündchen

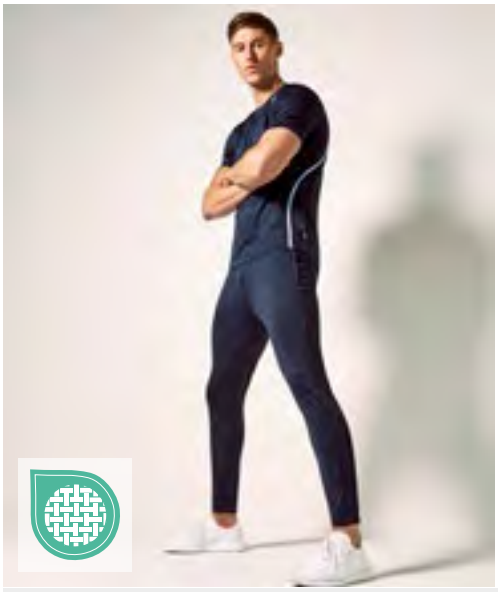

KUSTOM KIT





K971 | KK971 **Slim Fit Track Pant**

100% Polyester
XS, S, M, L, XL, XXL
210 g/m² Kustom Kit

BLACK | NAVY

Voll elastischer Taillenzug mit abgerundetem, innenliegenden Taillenband | Abgesetzte Bahnen am Außenbein | Abgesetzte Reißverschluss-Taschenbeutel | Verdeckte Reißverschlüsse am unteren Bein | Gewebtes Gamegear®-Etikett in der Taille | Waschbar bis 40 °C



daiber







JN386 | JN386 **Team Shirt**

100% Polyester
S, M, L, XL, XXL
135 g/m² James&Nicholson

BLACK/WHITE | GREEN/WHITE | ORANGE/BLACK | RED/WHITE | ROYAL/WHITE | WHITE/BLACK | YELLOW/BLACK

Funktionelles Teamshirt | Atmungsaktiv | Schnelltrocknend | Strapazierfähig | Bügelleicht | Leicht und komfortabel | Kontrastfarbige Paspel



FINDEN+HALES





Label

FH874 | LV874 **Adults 1/4 Zip Tracksuit Top**

100% Polyester
XXS, XS, S, M, L, XL, XXL, 3XL
250 g/m² Finden+Hales

BLACK | BLACK/EMERALD | BLACK/GOLD
BLACK/GUNMETAL GREY | BLACK/RED | BLACK/WHITE
NAVY | NAVY/ROYAL | NAVY/SKY
NAVY/WHITE

Kontrastierende Einsätze oben an der Brust und an den Armen | 1/4-Reißverschluss | Seitenblenden | Nylon-Reißverschlüsse auf der Rückseite an den mittleren Vorder- und Seitentaschen | 1x1-Ripp-Ärmelbündchen | Halbautomatischer Reißverschluss-Zipper



FINDEN+HALES





STRETCH

FH886 | LV886 **Adults Knitted Shorts With Zip Pockets**

100% Polyester
XS, S, M, L, XL, XXL, 3XL
250 g/m² Finden+Hales

BLACK | BLACK/EMERALD | BLACK/GOLD
BLACK/GUNMETAL GREY | BLACK/RED | BLACK/WHITE
NAVY | NAVY/ROYAL | NAVY/SKY
NAVY/WHITE

Shorts mit elastischem Bund und Kordelzug innen | Kontrastierende Seiteneinsätze | Taschen an den Seitennähten mit Reißverschluss | Saum mit Zwillingsnadelstich

NEW



FINDEN+HALES

Label

FH292 | LV292 **Kids Team T-Shirt**

100% Polyester
3/4, 5/6, 7/8, 9/10, 11/12, 13 Jahre
160 g/m² Finden+Hales

BLACK/EMERALD | BLACK/GOLD | BLACK/GUNMETAL GREY
BLACK/RED | BLACK/WHITE | NAVY/SKY
NAVY/WHITE | ROYAL/NAVY

Single-Jersey | Material mit feuchtigkeitsregulierender Oberfläche | 2-teiliger Kontrastkragen | Crewneck | Raglan-Ärmel | Seitliche Kontrasteinsätze aus dem gleichen Stoff am Ärmel | Abreißetikett

NEW



FINDEN+HALES

FH887 | LV887 **Kids Knitted Shorts with Zip Pockets**

100% Polyester
3/4, 5/6, 7/8, 9/10, 11/12, 13 Jahre
250 g/m² Finden+Hales

BLACK | BLACK/RED | BLACK/WHITE
NAVY | NAVY/ROYAL

Elastischer Bund mit Kordelzug | Taschen an den Seitennähten mit Reißverschluss | Saum mit Zwillingsnadelstich



FINDEN+HALES





FH871 | LV871 Adults Knitted Tracksuit Top

100% Polyester

XXS, XS, S, M, L, XL, XXL, 3XL, 4XL, 5XL

250 g/m² Finden+Hales

XXS, XS, S, M, L, XL, XXL, 3XL, 4XL, 5XL

BLACK | BLACK/EMERALD | BLACK/GOLD | BLACK/GUNMETAL GREY
BLACK/RED | BLACK/WHITE | NAVY | NAVY/ROYAL
NAVY/SKY | NAVY/WHITE | RED/WHITE

XXS, XS, S, M, L, XL, XXL, 3XL

ROYAL/WHITE

XS, S, M, L, XL, XXL, 3XL

BOTTLE GREEN/WHITE

Sportanzugjacke aus Strickgewebe mit kontrastfarbenen äußeren Ärmeleinsätzen | Kontrastfarbener vorderer Reißverschluss | Seitliche Taschen mit Reißverschluss | Trichterkragen und Elastische 1x1 Bündchen | Feststellschieber an allen Reißverschlüssen

FH881 | LV881 Adults Knitted Tracksuit Pants

100% Polyester

XXS, XS, S, M, L, XL, XXL, 3XL, 4XL, 5XL

250 g/m² Finden+Hales

XXS, XS, S, M, L, XL, XXL, 3XL, 4XL, 5XL

BLACK | BLACK/EMERALD | BLACK/GOLD | BLACK/GUNMETAL GREY
BLACK/RED | BLACK/WHITE | NAVY | NAVY/ROYAL
NAVY/SKY | NAVY/WHITE

XS, S, M, L, XL, XXL, 3XL

BOTTLE GREEN/WHITE

XXS, XS, S, M, L, XL, XXL, 3XL

RED/WHITE | ROYAL/WHITE

Enganliegende Sporthose aus Strickgewebe mit kontrastfarbenen Seiteneinsätzen | Seitliche Taschen mit Reißverschluss | Elastischer Bund mit Kordelzug | Knöchel-Reißverschluss mit Reißverschluss-Schutz und Feststellschiebern



FINDEN+HALES

FH873 | LV873 Kids Knitted Tracksuit Top

100% Polyester

3/4, 5/6, 7/8, 9/10, 11/12, 13 Jahre

250 g/m² Finden+Hales

BLACK | BLACK/RED | BLACK/WHITE
NAVY | NAVY/ROYAL

Kontrastierende Farbeinsätze außen an den Ärmeln | Kontrastfarbener Front-Reißverschluss | Seitliche Taschen mit Reißverschluss | Interlock | Trichterkragen | 1×1-Ripp-Ärmelbündchen | Feststellschieber an allen Reißverschlüssen

FH883 | LV883 Kids Knitted Tracksuit Pants

100% Polyester

3/4, 5/6, 7/8, 9/10, 11/12, 13 Jahre

250 g/m² Finden+Hales

BLACK | BLACK/RED | BLACK/WHITE
NAVY | NAVY/ROYAL

Schmales Bein | Seitenbahnen in Kontrastfarbe | Seitliche Taschen mit Reißverschluss | Interlock | Elastischer Bund mit Kordelzug | Knöchel-Reißverschluss mit Reißverschluss-Schutz und halbautomatischen Schiebern





LT01717 | 01717 **Classico Contrast Shirt**

100% Polyester
XS, S, M, L, XL, XXL
150 g/m² SOL´S

BLACK/WHITE | FRENCH NAVY/ROYAL BLUE | RED/BLACK | ROYAL BLUE/FRENCH NAVY | WHITE/BLACK

V-Neck mit Kontrast-Kragen | Kontrastfarbene Mesh-Einsätze an den Seiten | Atmungsaktives Polyester

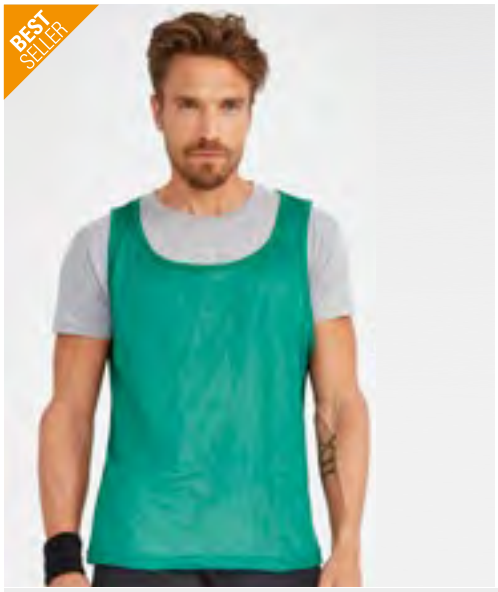



LT90210 | 90210 **Anfield**

100% Polyester
XS (60/48), M (65/54), XL (70/60)
80 g/m² SOL´S

BRIGHT GREEN | LEMON | ORANGE | RED | ROYAL BLUE

Rundhalsausschnitts | Farblich passende Paspelierung | Leicht, solide und robust | Polyester-Mesh-Futter | Geeignet für Erwachsene und Kinder





LT01221 | 01221 **Basic Shorts San Siro 2**

100% Polyester
S, M, L, XL, XXL
140 g/m² SOL´S

BLACK | BRIGHT GREEN | RED | ROYAL BLUE | WHITE

Dehnbund mit Kordeldurchzug | Verstärkte Ränder

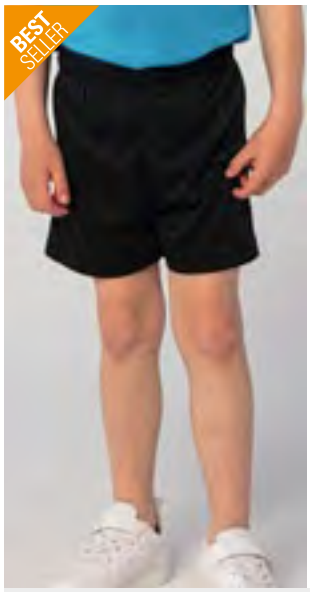



LT01222 | 01222 **Kids´ Basic Shorts San Siro 2**

100% Polyester
6 (116), 8 (128), 10 (140), 12 (152) Jahre
140 g/m² SOL´S

BLACK | BRIGHT GREEN | RED | ROYAL BLUE | WHITE

Dehnbund mit Kordeldurchzug | Verstärkte Ränder | Ohne Innenslip



LT00604 | 00604 **Soccer Socks**

76% Polyester / 18% Baumwolle / 5% Elasthan / 1% Polyamid
30/35, 36/39, 40/44
SOL´S

BLACK | BRIGHT GREEN | FRENCH NAVY | LEMON | RED | ROYAL BLUE | WHITE

Jacquard-Logo und -Größenetikett | Bein: 30/35–34,6 cm, 36/39–40,1 cm, 40/44–48,1 cm



RY0340 | SU0340 **Leros Tracksuit Jacket**

100% Polyester
S, M, L, XL, XXL, 3XL
250 g/m² Roly Sport

FERN GREEN 226/WHITE 01/NAVY BLUE 55 | LIME GREEN 225/WHITE 01/NAVY BLUE 55 | RED 60/WHITE 01/NAVY BLUE 55
ROYAL BLUE 05/WHITE 01/NAVY BLUE 55 | SKY BLUE 10/WHITE 01/NAVY BLUE 55 | YELLOW 03/WHITE 01/NAVY BLUE 55

Sportjacke mit Frontreißverschluss | Innen aufgerauter Interlock | Seitentaschen mit Reißverschluss | Kragen, Bündchen und Saum aus 1x1-Rip | Asymmetrisches Vorderteil auf der linken Brust, speziell für Stickereien entworfen



RY0340K | SU0340 **Kids´ Leros Tracksuit Jacket**

100% Polyester
4, 6, 8, 10, 12, 14, 16 Jahre
250 g/m² Roly Sport

FERN GREEN 226/WHITE 01/NAVY BLUE 55 | LIME GREEN 225/WHITE 01/NAVY BLUE 55 | RED 60/WHITE 01/NAVY BLUE 55
ROYAL BLUE 05/WHITE 01/NAVY BLUE 55 | SKY BLUE 10/WHITE 01/NAVY BLUE 55 | YELLOW 03/WHITE 01/NAVY BLUE 55

Sportjacke mit Frontreißverschluss | Innen aufgerauter Interlock | Seitentaschen mit Reißverschluss | Kragen, Bündchen und Saum aus 1x1-Rip | Asymmetrisches Vorderteil auf der linken Brust, speziell für Stickereien entworfen



RY0341 | PA0341 **Rodas Tracksuit Pants**

100% Polyester
S, M, L, XL, XXL, 3XL
250 g/m² Roly Sport

NAVY BLUE 55/WHITE 01

Sporthose mit elastischem Bund und verstellbarem Kordelzug | Innen aufgerauter Interlock | Seitentaschen mit Reißverschluss | Kontrastierende Bänder in Weiß | Saum mit 1x1-Rippbündchen



RY0341K | PA0341 **Kids´ Rodas Tracksuit Pants**

100% Polyester
4, 6, 8, 10, 12, 14, 16 Jahre
250 g/m² Roly Sport

NAVY BLUE 55/WHITE 01

Sporthose mit elastischem Bund und verstellbarem Kordelzug | Innen aufgerauter Interlock | Seitentaschen mit Reißverschluss | Kontrastierende Bänder in Weiß | Saum mit 1x1-Rippbündchen



RY0417 | 0417 **Roma Training Bib**

100% Polyester
M, XL
140 g/m² Roly Sport

FLUOR CORAL 234 | FLUOR GREEN 222 | FLUOR ORANGE 223
FLUOR PINK 228 | FLUOR TURQUOISE 176 | FLUOR YELLOW 221
MAUVE 63 | RED 60 | ROYAL BLUE 05
WHITE 01

Unisex | Trainings-Laibchen aus Mesh-Gewebe | Einfassung an Hals- und Armausschnitt | Doppelnaht unten



SPIRO

SPIRO IMPACT





RT282F | S282F **Women´s Impact Softex® Crop Top**

88% Polyester / 12% Elasthan

XXS (6/32), XS (8/34), S (10/36), M (12/38), L (14/40), XL (16/42), XXL (18/44)

200 g/m² SPIRO

BLACK | CLOUDY GREY

Atmungsaktiv | Extra weiche Oberfläche | Angenehmer Tragekomfort durch lässigen Schnitt | Quick Dri Ausrüstung | Flatlocknähte | Elastischer Bund | Bereit für Branding | Sehr weiches, schnell trocknendes Gewebe mit HighTec-Stretch

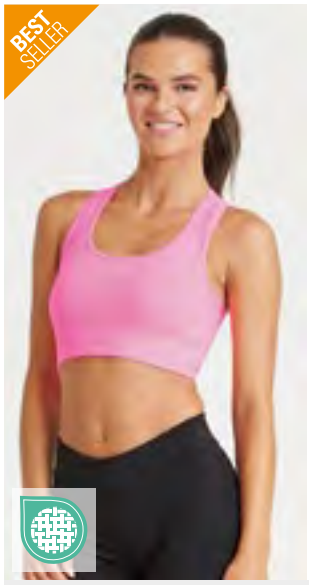

Just Cool AWDis





JC017 | JC017 **Women´s Cool Sports Crop Top**

90% Nylon / 10% Elasthan

XXS, XS, S, M, L, XL

250 g/m² Just Cool

XXS, XS, S, M, L, XL

JET BLACK

XS, S, M, L, XL

ARCTIC WHITE | ELECTRIC PINK

Mischgewebe von AWDis mit Elasthan für hohen Tragekomfort und hervorragende Passform | Racerback-Design | Pull-On-Style | Elastisches Unterband für sichere Passform | Einfassung im gleichen Stoff an Ausschnitt und Armöffnungen | Schnell trocknend | Leicht | Abreißetikett



TRIDRI

TR510 | TR510 **Women´s Recycled Seamless ´3D Fit´ Multi-Sport Flex Bra**

56% Nylon / 36% Polyester / 8% Elasthan

XS, S, M, L, XL

290 g/m² TriDri®

BLACK | COOL GREY MELANGE | LIGHT PINK MELANGE | LILAC MELANGE | SAGE GREEN MELANGE | SKY BLUE MELANGE

32% recyceltes Nylon | Nahtlos | Längenverstellbarer Tragegurt | Herausnehmbare Innenpolster



SF CLOTHING





SF230 | SK230 **Women´s Sustainable Fashion Cropped Cami Top**

48% Baumwolle / 47% Polyester / 5% Elasthan

XS, S, M, L, XL, XXL

200 g/m² SF Women

BLACK | DUSKY PINK | HEATHER GREY | KHAKI

Regenerierte Baumwolle / recyceltes Polyester | Single-Jersey | Verstellbare Spaghetti Träger | Einfassung an Hals und Armlöchern | Zwei Lagen vorne für zusätzlichen Halt | Rippenlänge mit verdecktem Gummiband | Kein Label | Wiederverschließbare, wiederverwertbare Beutel – zu 100 % aus recyceltem Kunststoff



TOMBO

STRETCH

TL371 | TL371 **Medium Impact Core Bra**

86% Polyester / 14% Elasthan

XXS, XS, S, M, L, XL, XXL

260 g/m² Tombo

BLACK | CHARCOAL GREY | HOT CORAL | NAVY | OLIVE GREEN | TURQUOISE BLUE

Sport-BH mit mittlerem Halt | Rundhals | Überkreuzte elastische Rückenträger | Verstellbare Schieber an den Trägern | Elastischer Bund | BH-Verschluss | Feste Körbchen | Herausreißbares Label



TOMBO

TL332 | TL332 **Ladies´ Cropped Tank**

92% Nylon / 8% Elasthan

XS/S, M/L, XL/XXL

330 g/m² Tombo

BLACK

Interlock (nahtlos) | Nahtloses kurz geschnittenes Tanktop mit Rundhalsausschnitt | Vorderseite einlagig | Einfassung an Hals und Armausschnitten aus gleichem Material | 1x1-Rippstrick am Saum | Doppelnähte an Ausschnitt und Ärmelausschnitten | Ohne Etikett

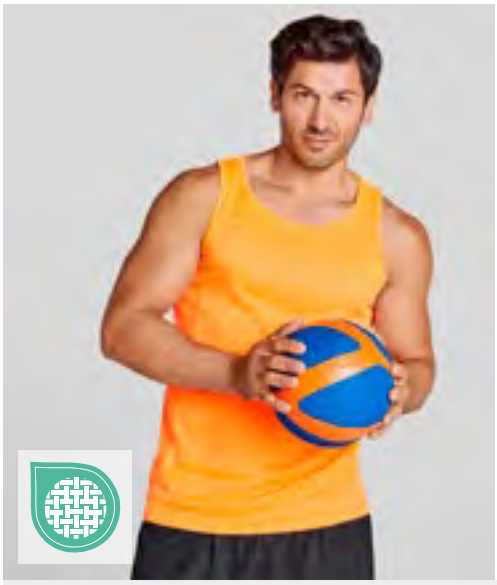



RY0353 | PD0350 **André Tank Top**

100% Polyester
S, M, L, XL, XXL
140 g/m² Roly Sport

BLACK 02 | FLUOR ORANGE 223 | FLUOR YELLOW 221 | LIME GREEN 225
RED 60 | TURQUOISE 12 | WHITE 01

100% Polyester, Piqué | Funktions-Tank Top | Zusätzliche Naht für bessere Passform | Atmungsaktives Material | Herausreißbares Label





RY6656 | CA6656 **Women´s Aida Tank Top**

92% Polyester / 8% Elasthan
S, M, L, XL, XXL
160 g/m² Roly Sport

BLACK 02 | EBONY 231 | FLUOR CORAL 234 | FLUOR YELLOW 221
MAUVE 63 | RED 60 | ROSETTE 78 | ROYAL BLUE 05
TURQUOISE 12 | WHITE 01

Figurbetont | Racerback-Style | Polyester mit Baumwollfeeling | Soft-Touch | Herausreißbares Label | Atmungsaktives Gewebe | Schnelltrocknend





L02073 | 02073 **Men´s Sports Tank Top Sporty**

100% Polyester
S, M, L, XL, XXL, 3XL
140 g/m² SOL´S

AQUA | BLACK | FRENCH NAVY
NEON GREEN | NEON ORANGE | NEON PINK
NEON YELLOW | RED | ROYAL BLUE 241
WHITE

Geschnitten und genäht | Einfassung an Kragen und Armlöchern | Abreißetikett |





L02117 | 02117 **Women´s Sports Tank Top Sporty**

100% Polyester
XS, S, M, L, XL, XXL
140 g/m² SOL´S

AQUA | BLACK | FRENCH NAVY
NEON GREEN | NEON ORANGE | NEON PINK
NEON YELLOW | RED | ROYAL BLUE 241
WHITE

Geschnitten und genäht | Figurbetonter Schnitt | Racerback-Rücken | Einfassung an Kragen und Armlöchern | Abreißetikett





RT281F | S281F **Women´s Impact Softex® Top**

85% Polyester / 15% Elasthan
XXS (6/32), XS (8/34), S (10/36), M (12/38), L (14/40), XL (16/42), XXL (18/44)
160 g/m² SPIRO

BLACK | CANDY | WHITE

Atmungsaktiv | Extra weiche Oberfläche | Angenehmer Tragekomfort durch lässigen Schnitt | Quick Dri Ausrüstung | Zum Veredeln geeignet - Ohne Markenlabel | Sehr weiches, schnell trocknendes Gewebe mit HighTec-Stretch |

NEW



TR509 | TR509 **Women´s Recycled Seamless ´3D Fit´ Multi-Sport Flex Vest**

59% Nylon / 41% Polyester
XS, S, M, L, XL
290 g/m² TriDri®

BLACK | COOL GREY MELANGE | LIGHT PINK MELANGE | LILAC MELANGE | SAGE GREEN MELANGE | SKY BLUE MELANGE

41% recyceltes Nylon | Nahtlos | Racerback-Design in ganzer Länge

NEW



TR527 | TR527 **Women´s Recycled Performance Slim Racer Back Vest**

100% Polyester
XS, S, M, L, XL
135 g/m² TriDri®

BLACK | FIRE RED | LIGHTNING GREEN | PINK MELANGE | SAPPHIRE

100% recycelter Polyester | Schmal geschnittenes Racerback-Teil | Weicher Stoff | Feuchtigkeitsregulierendes Material

NEW



TR069 | TR069 **Women´s Ruched Crop Top**

100% Baumwolle
XXS, XS, S, M, L, XL
150 g/m² TriDri®

BLACK | LIGHT PINK | OLIVE | WHITE

Raffungen auf beiden Seiten, die leicht angepasst werden können

NEW



TR019 | TR019 **Women´s Crop Top**

100% Baumwolle (Heather Grey: 90% Baumwolle / 10% Viskose)
XXS, XS, S, M, L, XL
150 g/m² TriDri®

BLACK | CORNFLOWER | HEATHER GREY | LIGHT PINK | MULBERRY | NUDE | OLIVE | ORANGE | PEPPERMINT | ROYAL | SAGE GREEN | SKY BLUE | WHITE

Verkürzte, nicht einengende Passform





CN160 | CS11 Evolution Tech Tee

100% Polyester
XS, S, M, L, XL, XXL, 3XL
135 g/m² CONA SPORTS

ANTHRACITE	BLACK	ICE GREY
LIME	MAGENTA	NEON CORAL
NEON PEACH	NEON YELLOW	ORANGE
RED	ROYAL BLUE	WHITE

Funktions Shirt aus 100% recyceltem DRYPOWER Evolution Mesh | Nachhaltig produziertes Mikropolyester | Atmungsaktiv und schnell trocknend | Slim-Fit | Set-In-Ärmel | Nackenband und Seiten-Flag als Kontrast | DRYPOWER steht für gutes Klimamanagement und schnellen Feuchtigkeitstransport von innen nach außen |





K991 | KK991 Regular Fit Cooltex® Contrast Tee

100% Polyester
XS, S, M, L, XL, XXL, 3XL
140 g/m² Kustom Kit

BLACK/BLACK	BLACK/FLUORESCENT LIME
BLACK/FLUORESCENT ORANGE	BLACK/RED
NAVY/LIGHT BLUE	NAVY/NAVY

Hervorragend zum Bedrucken geeignete Oberfläche | Atmungsaktives Material / Klimamanagement | Gerader Saum auf der Vorderseite | Abgerundeter Saum an der Rückseite |





RY6653 | CA6653 Men´s Zolder T-Shirt

100% Polyester
S, M, L, XL, XXL
135 g/m² Roly Sport

BLACK 02/HEATHER BLACK 243	FLUOR YELLOW 221/HEATHER BLACK 243
RED 60/HEATHER RED 245	TURQUOISE 12/HEATHER TURQUOISE 246
WHITE 01/HEATHER BLACK 243	WHITE 01/HEATHER FLUOR CORAL 244

Vorderseite: 100% bird's eye Polyester, Rückseite: 100% Polyester Space Dye, 135 g/m² | Funktions-T-Shirt, kurzarm | Rundhals | Kombination von zwei Polyestergeweben an Rücken, Schultern und Ärmeln | Schnitt mit verlängertem Rücken | Schnelltrocknendes, atmungsaktives Gewebe | Herausreißbares Label | Funktionsmaterial



L198 | 11939 Men´s Raglan Sleeves T Sporty

100% Polyester
XXS, XS, S, M, L, XL, XXL, 3XL
140 g/m² SOL´S

APPLE GREEN	AQUA	ARMY
BLACK	DARK PURPLE	FOREST GREEN
FRENCH NAVY	LEMON	NEON CORAL
NEON GREEN	NEON ORANGE	NEON PINK
NEON YELLOW	ORANGE	PETROLEUM BLUE
PURE GREY	RED	ROYAL BLUE 241
WHITE		

Atmungsaktiv | Schnell trocknend | Feinripp-Einfassung am Hals | Raglan-Ärmel | Seitennähte | Verlängerter Rücken



L200 | 01159 Women´s Raglan Sleeves T Sporty

100% Polyester
XS, S, M, L, XL, XXL
140 g/m² SOL´S

APPLE GREEN	AQUA	BLACK
DARK PURPLE	FOREST GREEN	FRENCH NAVY
NEON CORAL	NEON GREEN	NEON ORANGE
NEON PINK	NEON YELLOW	PETROLEUM BLUE
PURE GREY	RED	ROYAL BLUE 241
WHITE		

Raglanärmel | Doppelnähte an Ärmelenden und Saum | Verlängerter Rücken



Neutral®
Certified Responsibility™





ROLY Sport.



NER61001 | R61001 **Unisex Performance T-Shirt**

100% Polyester
XS, S, M, L, XL, XXL, 3XL, 4XL, 5XL
155 g/m² Neutral

XS, S, M, L, XL, XXL, 3XL, 4XL, 5XL

BLACK

XS, S, M, L, XL, XXL, 3XL

BORDEAUX	BOTTLE GREEN	DUSTY INDIGO	DUSTY MINT
DUSTY PURPLE	DUSTY YELLOW	GREEN	LIME
MILITARY	NAVY	OKAY ORANGE	PINK
RED	ROYAL	SAND	SAPPHIRE
WHITE	YELLOW		

100% recycelter Polyester | Single Jersey | Schnelltrockenfunktion | Klassische Passform | Normale Ärmel | Flatlock-Nähte

RY0408 | CA0408 **Women´s Bahrain T-Shirt**

100% Polyester
S, M, L, XL, XXL
135 g/m² Roly Sport

ARMY GREEN 15	BLACK 02	DARK LEAD 46	DARK SAND 219
FERN GREEN 226	FLUOR CORAL 234	FLUOR GREEN 222	FLUOR ORANGE 223
FLUOR PINK 228	FLUOR PINK LADY 125	FLUOR YELLOW 221	GREEN MINT 98
GREY 47	LIME GREEN 225	MAUVE 63	MOONLIGHT BLUE 45
NAVY BLUE 55	RED 60	ROSETTE 78	ROYAL BLUE 05
SKY BLUE 10	TURQUOISE 12	WHITE 01	YELLOW 03

Damen Funktions T-Shirt im Waffle Interlock, kurzarm mit Raglan-Ärmeln | Rundhals mit Nackenband Ton-in-Ton | Overlock Nähte Ton-in-Ton an Armausschnitt und Einsatz am Arm | Control Dry | Herausreißbares Label | Funktionsgewebe |

ROLY Sport.



RY0407 | CA0407 **Men´s Bahrain T-Shirt**

100% Polyester
S, M, L, XL, XXL, 3XL, 4XL
135 g/m² Roly Sport

S, M, L, XL, XXL, 3XL, 4XL

BLACK 02	WHITE 01

S, M, L, XL, XXL, 3XL

ARMY GREEN 15	DARK LEAD 46	DARK SAND 219
FERN GREEN 226	FLUOR CORAL 234	FLUOR GREEN 222
FLUOR ORANGE 223	FLUOR PINK 228	FLUOR PINK LADY 125
FLUOR YELLOW 221	GREEN MINT 98	GREY 47
LIME GREEN 225	MAUVE 63	MOONLIGHT BLUE 45
NAVY BLUE 55	RED 60	ROSETTE 78
ROYAL BLUE 05	SKY BLUE 10	TURQUOISE 12
YELLOW 03		

Funktions T-Shirt im Waffle Interlock, kurzarm mit Raglan-Ärmeln | Rundhals mit Nackenband Ton-in-Ton | Overlock Nähte Ton-in-Ton an Armausschnitt und Einsatz am Arm | Control Dry | Herausreißbares Label | Funktionsgewebe | UV Standard 801 (UPF 10)





STEDMAN





S8860 | ST8860 **Seamless Sports-T**

100% Nylon
S, M, L, XL, XXL
180 g/m² Stedman®

BLACK OPAL | BLUE MIDNIGHT | BLUE MIDNIGHT DIP

Nahtloses Sports-T | Ohne störende Seitennähte | Ton-in-Ton-Nackenband | Gewebtes Größenetikett am Halsausschnitt | Abreißbares Pflegeetikett am Saum



STEDMAN





S8960 | ST8960 **Seamless Sports-T Women**

100% Nylon
XS, S, M, L, XL
180 g/m² Stedman®

BLACK OPAL | BLUE MIDNIGHT | BLUE MIDNIGHT DIP

Nahtloses Sports-T | Ohne störende Seitennähte | Ton-in-Ton-Nackenband | Gewebtes Größenetikett am Halsausschnitt | Abreißbares Pflegeetikett am Saum



SOL'S the fair spirit





L02071 | 02071 **Men´s Long Sleeve Sports T-Shirt Sporty**

100% Polyester
S, M, L, XL, XXL, 3XL
140 g/m² SOL´S

AQUA | BLACK | FRENCH NAVY | NEON GREEN
NEON YELLOW | RED | ROYAL BLUE 241 | WHITE

Rundhalsausschnitts | Geschnitten und genäht | Einfassung am Kragen | Abreißetikett | |



Neutral®
Certified Responsibility™





NER61050 | R61050 **Recycled Performance Long Sleeve T-Shirt**

100% Polyester
S, M, L, XL, XXL, 3XL
155 g/m² Neutral

BLACK | DUSTY MINT | LIME | NAVY
WHITE | YELLOW

100% recycelter Polyester | Schnelltrockenfunktion | Klassische Passform mit langen Ärmeln | Flatlock-Nähte







RT287 | S287X **Impact Aircool Performance Tee**

100% Polyester

XXS, XS, S, M, L, XL, XXL, 3XL, 4XL, 5XL

135 g/m² SPIRO

XXS, XS, S, M, L, XL, XXL, 3XL, 4XL, 5XL

BLACK	NAVY	WHITE

XXS, XS, S, M, L, XL, XXL, 3XL

BOTTLE GREEN	COMBAT	FLUORESCENT GREEN
FLUORESCENT ORANGE	FLUORESCENT PINK	FLUORESCENT YELLOW
GOLD	GREY	IRISH GREEN
LIME	OCEAN BLUE	ORANGE
PURPLE	RED	ROYAL
SUPER PINK		

Angenehmer Tragekomfort durch lässigen Schnitt | Steppstich-Nähte an Schulter und Ärmelausschnitt | Ohne Logo | Große Farbauswahl | Geeignet für auf wasserbasierendem Druck | Federleicht, ergonomische Passform und angenehm im Griff | HighTec Stretch Material mit einer super Formbeständigkeit | Schnell trocknendes Piqué-Gewebe für perfekte Atmungsaktivität







RT288 | S288X **Performance Aircool Polo**

100% Polyester

XXS, XS, S, M, L, XL, XXL, 3XL, 4XL, 5XL

135 g/m² SPIRO

XXS, XS, S, M, L, XL, XXL, 3XL, 4XL, 5XL

BLACK	NAVY	RED
WHITE		

XXS, XS, S, M, L, XL, XXL, 3XL

BOTTLE	FLUORESCENT ORANGE	FLUORESCENT YELLOW
GREY	LIME	OCEAN BLUE
PURPLE	ROYAL	

Polyester Eye-Bird-Meshmaterial | Ripp-Kragen | Knopfleiste mit drei Knöpfen und Ersatzknopf | Steppstich-Nähte an Schulter und Ärmelausschnitt | Ohne Logo | Große Farbauswahl | Angenehmer Tragekomfort durch lässigen Schnitt | Federleicht, ergonomische Passform und angenehm im Griff | HighTec Stretch Material mit einer super Formbeständigkeit | Schnell trocknendes Piqué-Gewebe für perfekte Atmungsaktivität





TR603 | TR603 **Unisex Recycled Sweatshirt**

60% Baumwolle / 40% Polyester (Heather Grey: 90% Baumwolle / 10% Viskose)
XS, S, M, L, XL, XXL
280 g/m² TriDri®

BLACK | CHARCOAL | HEATHER GREY | LILAC
SKY BLUE | STONE

Hergestellt aus einer Mischung aus Baumwolle und recyceltem Polyester | Mit weichem, angerautem Fleece auf der Innenseite | Bequeme Passform



TR085 | TR085 **Women´s Cropped Oversize Hoodie**

60% Baumwolle / 40% Polyester (Heather Grey: 90% Baumwolle / 10% Viskose)
XXS, XS, S/M, L/XL, XXL
280 g/m² TriDri®

BLACK | CHARCOAL | FIRE RED | HEATHER GREY
LIGHT PINK | NATURAL | NAVY | NUDE
OLIVE | SKY BLUE | WHITE

Überschnittener Schultern | Lässige Oversized-Passform | Mit Kordelzug an der Taille



TR602 | TR602 **Unisex Recycled Hoodie**

60% Baumwolle / 40% Polyester (Heather Grey: 90% Baumwolle / 10% Viskose)
XS, S, M, L, XL, XXL
280 g/m² TriDri®

BLACK | CHARCOAL | HEATHER GREY | LILAC
SKY BLUE | STONE

Hergestellt aus einer hochwertigen Mischung aus Baumwolle und recyceltem Polyester | Klassische Ästhetik | Gerippte Abschlüsse | Kapuze mit Kordelzug | Kängurutasche | Atmungsaktiv und strapazierfähig



TR077 | TR077 **Women´s Half Zip Hoodie**

60% Baumwolle / 40% Polyester (Heather Grey: 90% Baumwolle / 10% Viskose)
XXS, XS, S/M, L/XL, XXL/3XL
280 g/m² TriDri®

BLACK | CHARCOAL | HEATHER GREY | LIGHT PINK
MULBERRY | NUDE | WHITE

Weiches, leichtes Fleece | 1/2-Reißverschluss | Oversize fit



TR601 | TR601 **Women´s Recycled Drawstring Full-Zip Hoodie**

60% Baumwolle / 40% Polyester (Heather Grey: 90% Baumwolle / 10% Viskose)

XXS, XS, S/M, L/XL

280 g/m² TriDri®

BLACK | HEATHER GREY | LIGHT PINK | LILAC | NAVY | NUDE | WHITE

Recycelter Polyester | Hoodie mit Kordelzug und durchgehendem Reißverschluss







JC053 | JC053 **Urban Sleeveless Muscle Hoodie**

60% Polyester / 35% Baumwolle / 5% Elasthan

S, M, L, XL, XXL

240 g/m² Just Cool

JET BLACK

Standard-Passform | Überschnittene Ärmelöffnung | 4-Wege-Stretchmaterial | Schnell trocknendes, feuchtigkeitsableitendes Material | Ergonomische Segmente | Saum aus demselben Material | Zweiteilige Kapuze | Flatlock-Naht | Leicht | Abreißetikett







JC057 | JC057 **Men´s Cool Contrast Zoodie**

89% Polyester / 11% Elasthan (Melange: 92% Polyester / 8% Elasthan)

S, M, L, XL, XXL

240 g/m² (Sleeves: 210 g/m²) Just Cool

BLACK/BLACK SLATE MELANGE | GREY/GREY MELANGE | JET BLACK/JET BLACK | NAVY/NAVY MELANGE

Slim Fit und | Mischgewebe von AWDis mit Elasthan für hohen Tragekomfort und hervorragende Passform | Feuchtigkeitsableitendes, schnell trocknendes Material | Durchgehender Reißverschluss an der Vorderseite | Ärmel in melierter Kontrastfarbe | Kangorootasche | Hinten verlängerter Saum | Kapuze mit verstellbaren Knebeln | Daumenöffnungen | Raglanärmel | Abreißetikett







JC058 | JC058 **Women´s Cool Contrast Zoodie**

89% Polyester / 11% Elasthan (Melange: 92% Polyester / 8% Elasthan)

XS, S, M, L, XL

240 g/m² (Sleeves: 210 g/m²) Just Cool

BLACK/BLACK SLATE MELANGE | GREY/GREY MELANGE | JET BLACK/JET BLACK

Slim Fit und | Mischgewebe von AWDis mit Elasthan für hohen Tragekomfort und hervorragende Passform | Feuchtigkeitsableitendes, schnell trocknendes Material | Durchgehender Reißverschluss an der Vorderseite | Ärmel in melierter Kontrastfarbe | Kangorootasche | Hinten verlängerter Saum | Kapuze mit verstellbaren Knebeln | Daumenöffnungen | Raglanärmel | Abreißetikett





JC052 | JC052 **Cool Urban Fitness Hoodie**

60% Polyester / 35% Baumwolle / 5% Elasthan
S, M, L, XL, XXL
240 g/m² Just Cool

FRENCH NAVY | JET BLACK | SPORTS GREY

Standard-Passform | 4-Wege-Stretchmaterial | Schnell trocknendes, feuchtigkeitsableitendes Material | Ergonomische Segmente | Ärmelabschluss und Saum aus Eigenmaterial | Zweiteilige Kapuze | Flatlock-Naht | Raglan-Ärmel | Leicht | Abreißetikett





TJ9514N | 9514 **Men´s Hooded Lightweight Performance Softshell Jacket**

95% Polyester / 5% Elasthan
S, M, L, XL, XXL, 3XL
260 g/m² Tee Jays

BLACK/DARK GREY (SOLID) | DARK GREY (SOLID)/OFF WHITE | NAVY/DARK GREY (SOLID)

Taillierter Schnitt | Design-Brusttasche | Zwei große Fronttaschen | Kapuze und Saum einstellbar | | | |





JN1126 | JN1126 **Men´s Sports Softshell Jacket**

100% Polyester
S, M, L, XL, XXL, 3XL
180 g/m² James&Nicholson

BLACK/LIGHT RED | BRIGHT BLUE/BRIGHT YELLOW | BRIGHT GREEN/BLACK
BRIGHT YELLOW/BRIGHT BLUE | LIGHT RED/BLACK | NAVY/BRIGHT YELLOW
TITAN/BLACK

Funktionelle Softshell-Jacke für Sport, Freizeit und Promotion | Leichtes, elastisches, 3-lagiges Funktionsmaterial mit TPU-Membran | Wind- und wasserdicht (5.000 mm Wassersäule) | Atmungsaktiv und wasserdampfdurchlässig (5.000 g/m² / 24h) | Nähte nicht versiegelt | Durchgehend hinterlegter, reflektierender Front-Reißverschluss mit Kinnschutz | Zwei Seitentaschen mit Reißverschluss | Zwei Innentaschen | Stehkragen | Ärmeltasche und Rückenteil mit reflektierendem Druck | Elastischer Ärmelabschluss mit Daumenschlupf | Mit verlängertem Rückenteil

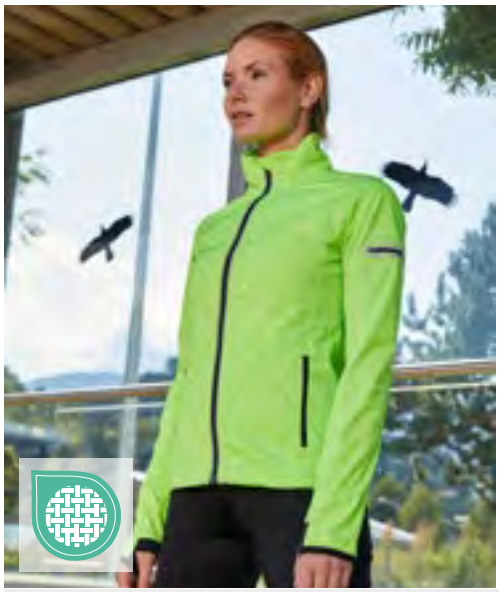



JN1125 | JN1125 **Ladies´ Sports Softshell Jacket**

100% Polyester
S, M, L, XL, XXL
180 g/m² James&Nicholson

BLACK/LIGHT RED | BRIGHT BLUE/BRIGHT YELLOW | BRIGHT GREEN/BLACK
BRIGHT YELLOW/BRIGHT BLUE | LIGHT RED/BLACK | NAVY/BRIGHT YELLOW
TITAN/BLACK

Funktionelle Softshell-Jacke für Sport, Freizeit und Promotion | Leichtes, elastisches, 3-lagiges Funktionsmaterial mit TPU-Membran | Wind- und wasserdicht (5.000 mm Wassersäule) | Atmungsaktiv und wasserdampfdurchlässig (5.000 g/m² / 24h) | Nähte nicht versiegelt | Durchgehend hinterlegter, reflektierender Front-Reißverschluss mit Kinnschutz | Zwei Seitentaschen mit Reißverschluss | Zwei Innentaschen | Stehkragen | Ärmeltasche und Rückenteil mit reflektierendem Druck | Elastischer Ärmelabschluss mit Daumenschlupf | Mit verlängertem Rückenteil | Taillierte Form





NER64101 | R64101 **Recycled Performance Shorts**

100% Polyester
XS, S, M, L, XL, XXL, 3XL
155 g/m² Neutral

BLACK NAVY

100% recycelter Polyester | Schnelltrocknenfunktion | Seitliche Taschen | Ripp am Bund | Kordel an der Taille

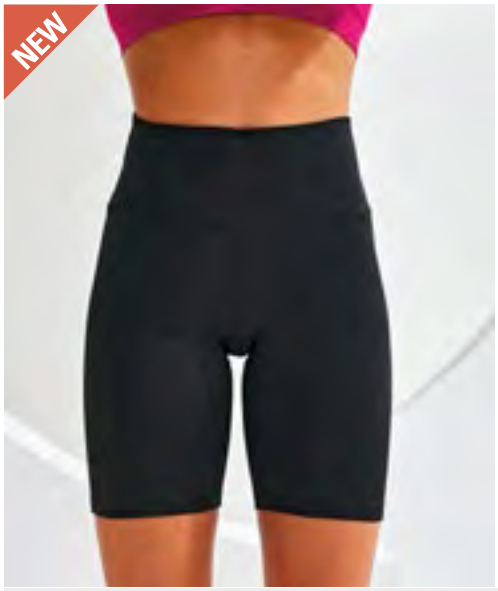

TR046 | TR046 **Women´s Legging Shorts**

90% Polyester / 10% Elasthan
XXS, XS, S, M, L, XL, XXL, 3XL, 4XL
260 g/m² TriDri®

BLACK

Weich, elastisch und mit tiefer Taille



TR535 | TR535 **Women´s Recycled Micro Shorts**

80% Polyester / 20% Elasthan
XXS, XS, S, M, L, XL, XXL
240 g/m² TriDri®

BLACK

Stützende Mikro-Leggings | Superweiche Mischung aus recyceltem Polyester/ Elasthan | Mit Taschen an beiden Beinen



TR530 | TR530 **Women´s Recycled Performance Leggings ¾ Length**

80% Polyester / 20% Elasthan
XXS, XS, S, M, L, XL, XXL, 3XL, 4XL
240 g/m² TriDri®

BLACK

Recycelter Polyester | Weicher Stoff | Verdeckte Taschen an beiden Beinen



TR533 | TR533 **Women´s Recycled Performance 7/8 Leggings**

80% Polyester / 20% Elasthan

XS, S, M, L, XL, XXL

240 g/m² TriDri®

BLACK

Superweiche Mischung aus recyceltem Polyester/Elasthan | Mit Taschen an beiden Beinen

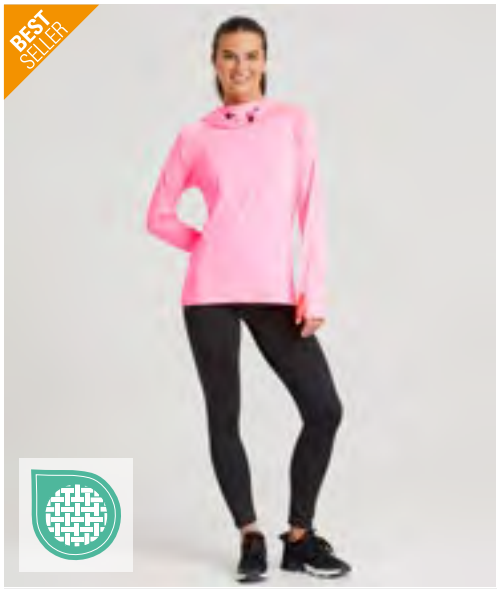

JC070 | JC070 **Women´s Cool Workout Legging**

86% Polyester / 14% Elasthan

XS, S, M, L, XL

280 g/m² Just Cool

JET BLACK

Slim Fit und | 4-Wege-Stretchmaterial | Feuchtigkeitsableitendes, schnell trocknendes Material | Glatter Griff | Flachnähte sorgen für Komfort | Leicht

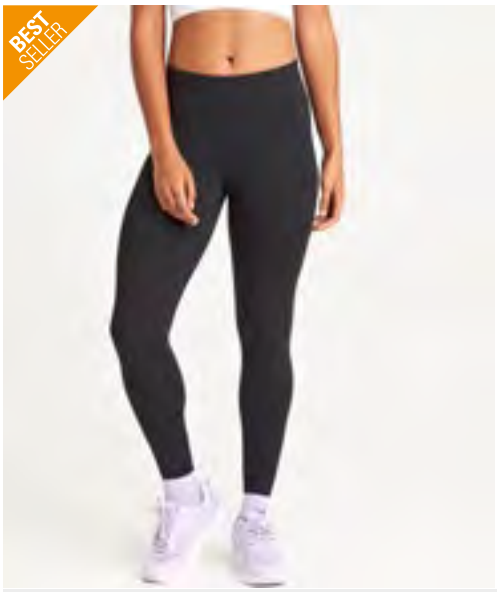

JC087 | JC087 **Women´s Cool Athletic Pant**

87% Polyester / 13% Elasthan

XS, S, M, L, XL, XXL, 3XL

280 g/m² Just Cool

XS, S, M, L, XL, XXL, 3XL

JET BLACK

XS, S, M, L, XL

FRENCH NAVY

AWDis' eigenes CoolFit-Mischgewebe mit Elasthan, mit Stretch für Komfort und eine hervorragende Passform | Gummibund | Schlüsseltasche vorne an Innenseite | Flache Nähte | Volle Länge | Schweißableitend | Schnell trocknend | Leicht | Abreißetikett



JC287 | JC287 **Women´s Recycled Tech Leggings**

80% Polyester / 20% Elasthan

XS, S, M, L, XL, XXL, 3XL, 4XL

240 g/m² Just Cool

XS, S, M, L, XL, XXL, 3XL, 4XL

JET BLACK

XS, S, M, L, XL

DIGITAL LAVENDER

Recyceltes Polyester | Slim Fit und | 4-Wege-Stretchmaterial | Feuchtigkeitsableitendes, schnell trocknendes Material | Zwei Seitentaschen | Kordelzug an der Taille | Reißverschluss-Fach hinten | Ergonomische Passform | Leicht | Abreißetikett



KUSTOM KIT



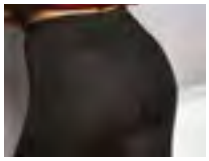



STRETCH

K943 | KK943 **Fashion Fit Full Length Legging**

92% Polyester / 8% Elasthan

XXS (6), XS (8), S (10), M (12), L (14), XL (16)

240 g/m² Kustom Kit

BLACK

Breiter, doppellagiger Taillenbund mit schmalem, innenliegenden Zugband | Verdeckte Reißverschluss-Tasche hinten mittig am Taillenbund | Abgesetzte, ergonomisch angeordnete Bahnen mit flachen Nähten für besseren Komfort und bessere Passform | Rückwärtiges Etikett mit Gamegear®-Aufdruck | Waschbar bis 30°C

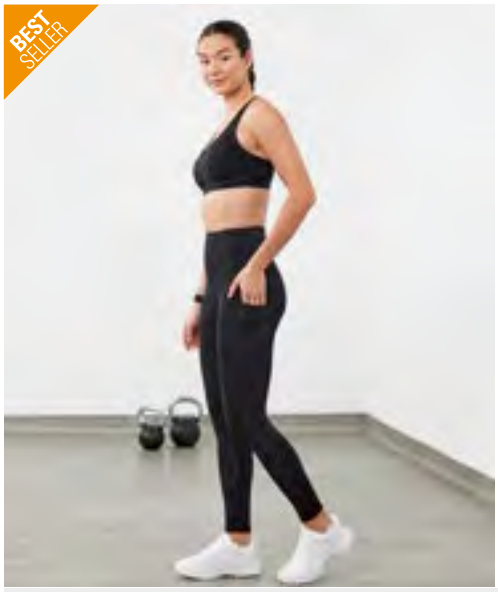

BEST SELLER

TOMBO





STRETCH

Label

TL370 | TL370 **Core Pocket Legging**

86% Polyester / 14% Elasthan

XXS/XS, S/M, L/XL, XXL/3XL

260 g/m² Tombo

BLACK | CHARCOAL GREY | DEEP BURGUNDY | HOT CORAL | NAVY | OLIVE GREEN | TURQUOISE BLUE

Hoch geschnittene Leggings | Volle Länge | Breiter Bund | Handytasche in der Seitennaht | Herausreißbares Label



NEW

TOMBO





TL331 | TL331 **Ladies´ Sculpting Leggings**

92% Nylon / 8% Elasthan

XS/S, M/L, XL/XXL

360 g/m² Tombo

BLACK

Interlock (nahtlos) | Gestrickte Bündchen an Taille und Bein | Formteil hinten | Zwickel-Segment | Ohne Etikett



NEW

TRIDRI

TR222 | TR222 **Women´s Performance Leggings with Pockets**

90% Polyester / 10% Elasthan

XXS, XS, S, M, L, XL, XXL, 3XL, 4XL

260 g/m² TriDri®

BLACK

Mit Taschen an beiden Beinen | Leicht | Elastisch und geschmeidig

NEW



TR512 | TR512 **Women´s Recycled Seamless ´3D Fit´ Multi-Sport Flex Leggings**

54% Nylon / 40% Polyester / 6% Elasthan
XS, S, M, L, XL
375 g/m² TriDri®

BLACK | COOL GREY MELANGE | LIGHT PINK MELANGE | LILAC MELANGE | SAGE GREEN MELANGE | SKY BLUE MELANGE

40% recyceltes Nylon | Nahtlos | Stützende Passform mit hohem Taillenbund | Feuchtigkeitsregulierendes Material

NEW



TR532 | TR532 **Women´s Recycled Perform Full-Length Leggings**

80% Polyester / 20% Elasthan
XXS, XS, S, M, L, XL, XXL, 3XL, 4XL
240 g/m² TriDri®

BLACK | BLACK/GREY ACID WASH | NAVY

Recycelter Polyester | Leicht | Elastisch und geschmeidig | Verdeckte Taschen an beiden Beinen

NEW



TR308 | TR308 **Women´s Hourglass Leggings**

74% Nylon / 26% Elasthan
XS, S, M, L, XL, XXL, 3XL
210 g/m² TriDri®

BLACK | CHARCOAL | NAVY

Mit formendem, hoch geschnittenem Bund | Sehr sanftes Finish | Leichtes Kompressionsgefühl

NEW



TR538 | TR538 **Women´s Recycled Scrunch Leggings**

92% Nylon / 8% Elasthan
XS, S, M, L, XL
240 g/m² TriDri®

BLACK

Recyceltes Nylon | Dezentes zerknülltes Design und schmeichelnde Passform sorgen für einen gehobenen Look

NEW



TR226 | TR226 **Women's Elements Outdoor Leggings**

85% Polyester / 15% Elasthan
XS, S, M, L, XL, XXL
240 g/m² TriDri®

BLACK

Recycelter Polyester | Lange Leggings | Hohe Taille | Stützender Bund mit verschließbaren Bändern an der Innenseite | Seitentasche mit Reißverschluss | Thermofutter



TR537 | TR537 **Women´s Recycled Flare Leggings**

80% Polyester / 20% Elasthan
XS, S, M, L, XL, XXL
240 g/m² TriDri®

BLACK

Recycelter Polyester | Versteckte Tasche im Bund



TR604 | TR604 **Unisex Cargo Recycled Joggers**

60% Baumwolle / 40% Polyester (Heather Grey: 90% Baumwolle / 10% Viskose)
XS, S, M, L, XL, XXL, 3XL
280 g/m² TriDri®

BLACK | CHARCOAL | HEATHER GREY | LILAC | SKY BLUE | STONE

Hergestellt aus weicher Baumwolle und recyceltem Polyester | Lässiger Style | Mit Innenseite aus weichem gebürstetem Fleece | Mit vielen Taschen | Elastischer Kordelzugbund



TR605 | TR605 **Unisex TriDri® Recycled Joggers**

60% Baumwolle / 40% Polyester (Heather Grey: 90% Baumwolle / 10% Viskose)
XS, S, M, L, XL, XXL, 3XL
280 g/m² TriDri®

BLACK | CHARCOAL | HEATHER GREY

Recycelter Polyester | Unisex | Bequeme Passform | Gummizug in Bund und Ärmelabschlüssen | Innenseite aus gebürstetem Fleece



TL720 | TL720 **Unisex Athleisure Joggers**

60% Baumwolle / 40% Polyester
XS, S, M, L, XL, XXL
250 g/m² Tombo

BLACK | OLIVE GREEN

Jogginghose mit schlanker Passform | Angerautes Fleece-Material | Elastischer Bund aus gleichem Gewebe mit Kordelzug | Taschen an den Seitennähten | Gummierte Kordelzugenden | Gerippte Beinabschlüsse | Herausreißbares Label



TL583 | TL583 **Men´s Technical Trousers**

Außen: 90% Polyester / 10% Elasthan, Innen: 88% Polyester / 12% Elasthan
S, M, L, XL, XXL, 3XL
120 g/m² Tombo

BLACK | NAVY

4-Wege-Stretchmaterial aus Mikrofaser | Antistatisches Finish | Verjüngtes Bein | Zwei Seitentaschen mit Reißverschluss und Reißverschlusstasche hinten, jeweils mit Reißverschluss zum Herunterdrücken | Passe hinten mit Mittelnaht | Flacher Bund vorne mit elastischer Rückseite | Interner Kordelzug mit genähten Enden | Steppnähte | Säume mit Zwillingsnadelstich | Abreißetikett





TR027 | TR027 **Women´s Performance Strap Back Vest**

100% Polyester
XS, S, M, L, XL
135 g/m² TriDri®

BLACK | BLACK MELANGE | CHARCOAL
FIRE RED | HOT PINK | PURPLE
SAPPHIRE | WHITE

Feuchtigkeitsregulierendes Material | Modifizierter Racerback mit elastischem Riemen





SW305 | SW305 **Men´s Contrast Sports Vest**

100% Polyester
XS, S, M, L, XL, XXL
140 g/m² Starworld

ATOLL/WHITE | BLACK/FIESTA RED
DEEP ROYAL/WHITE | FIESTA RED/GOLD
FLUORESCENT GREEN/FLUORESCENT YELLOW | FLUORESCENT ORANGE/GOLD
SPORTS GREY (MELANGE)/BLACK | WHITE/ATOLL

Strukturierter Polyester | Ultra-Tech feuchtigkeitsableitend | Seitennähte |



SW309 | SW309 **Unisex Contrast Sports T-Shirt**

100% Polyester
XS, S, M, L, XL, XXL
140 g/m² Starworld

ATOLL/WHITE | BLACK/FIESTA RED
DEEP ROYAL/WHITE | FIESTA RED/BLACK
FLUORESCENT GREEN/FLUORESCENT YELLOW | FLUORESCENT ORANGE/GOLD
FLUORESCENT YELLOW/BLACK | SPORTS GREY (MELANGE)/BLACK
WHITE/ATOLL | WHITE/BLACK
WHITE/FIESTA RED

Strukturierter Polyester | Ultra-Tech feuchtigkeitsableitend | Crewneck | Nackenband | Raglan-Ärmel mit Kontrast-Einsätzen | Flatlock-Nähte







JN306 | JN306 **Men´s Running-T**

100% Polyester
S, M, L, XL, XXL, 3XL
140 g/m² James&Nicholson

FLUO YELLOW/BLACK | ORANGE/BLACK
RED/BLACK | ROYAL/BLACK
ROYAL/WHITE | WHITE/RED
WHITE/ROYAL | WHITE/WHITE
YELLOW/BLACK

TOPCOOL®-Polyester | Funktionelles Laufshirt | Atmungsaktiv | Feuchtigkeitsregulierend | Schnelltrocknend | Leicht und komfortabel | Kontrastfarbige Mesh-Einsätze | Modisches Reflextransfer im Rückenteil | Crewneck







JN391 | JN391 **Men´s Running-T**

100% Polyester
S, M, L, XL, XXL, 3XL
140 g/m² James&Nicholson

RED/BLACK | ROYAL/BLACK
WHITE/BLACK | WHITE/RED
WHITE/ROYAL

TOPCOOL®-Polyester | Atmungsaktives Laufshirt | Feuchtigkeitsregulierend | Schnelltrocknend | Leicht und komfortabel | Kontrastfarbige Einsätze | Modisches Reflextransfer | Modische, reflektierende Paspeln | Crewneck



RT254M | S254M **Men´s Quick Dry Shirt**

100% Polyester
S, M, L, XL, XXL
160 g/m² SPIRO

BLACK | LIME | NAVY
WHITE

QUICK DRY Funktion | Feuchtigkeitsregulierend, hält kühl, bequem zu tragen | Sehr weiches Material | Abgesetzter Kragen | Gedrucktes Nackenlabel | Ideal zu kombinieren

SOL'S
the fair spirit







L02995 | 02995 **Unisex Sprint T-Shirt**

100% Polyester
XS, S, M, L, XL, XXL, 3XL
130 g/m²

SOL´S

APPLE GREEN	AQUA	ARMY	BLACK	FRENCH NAVY	NEON ORANGE	NEON YELLOW	POOL BLUE	PURE GREY
RED	RIBBON PINK	ROYAL BLUE 241	WHITE					

100% Polyester-Piqué | 100% recycelter Polyester: Aqua, Army, Neon Orange, Neon Yellow, Pool Blue, Pure Grey, Ribbon Pink | Rundhalsausschnitts | Geschnitten und genäht | Eingesetzte Ärmel | Körper und Kragen aus Piqué



TR010 | TR010 **Men´s Performance T-Shirt**

100% Polyester
S, M, L, XL, XXL, 3XL
135 g/m² TriDri®

BLACK | BLACK MELANGE | BOTTLE | BRIGHT KELLY
BRIGHT PURPLE | CHARCOAL | CORNFLOWER | FIRE RED
FRENCH NAVY | LIGHTNING GREEN | LIGHTNING ORANGE | LIGHTNING YELLOW
OLIVE | ORANGE | ROYAL | SAPPHIRE
SILVER MELANGE | SUN YELLOW | TURQUOISE MELANGE | WHITE

Weiches, leichtes Material



TR020 | TR020 **Women´s Performance T-Shirt**

100% Polyester
XS, S, M, L, XL
135 g/m² TriDri®

BLACK | BLACK MELANGE | BRIGHT KELLY | BRIGHT PURPLE
FIRE RED | FRENCH NAVY | HOT PINK | LIGHTNING GREEN
LIGHTNING ORANGE | LIGHTNING PINK | PINK MELANGE | ROYAL
SAPPHIRE | SILVER MELANGE | SUN YELLOW | TURQUOISE MELANGE
WHITE

Weiches, leichtes Material



TR011 | TR011 **Men´s Panelled Tech Tee**

100% Polyester
S, M, L, XL, XXL, 3XL
135 g/m² TriDri®

BLACK | CHARCOAL | FIRE RED
SAPPHIRE | WHITE

Funktions-T-Shirt mit Einsätzen | Aus feuchtigkeitsregulierendem Material mit Netzgewebe-Einsätzen



TR012 | TR012 **Men´s Panelled Polo**

100% Polyester
S, M, L, XL, XXL, 3XL
135 g/m² TriDri®

BLACK | FIRE RED | FRENCH NAVY
SAPPHIRE | WHITE

Poloshirt mit Einsätzen | Aus feuchtigkeitsregulierendem Material mit Netzgewebe-Einsätzen



TR022 | TR022 **Women´s Panelled Polo**

100% Polyester
XS, S, M, L, XL
135 g/m² TriDri®

BLACK | FRENCH NAVY

Poloshirt mit Einsätzen | Modernste Technologien









JC031 | JC031 **Men´s Cool 1/2 Zip Sweat**

87% Polyester / 13% Elasthan
S, M, L, XL, XXL
280 g/m² Just Cool

CHARCOAL (SOLID)/JET BLACK | FRENCH NAVY/ARCTIC WHITE | JET BLACK/ARCTIC WHITE | JET BLACK/FIRE RED | ROYAL BLUE/ARCTIC WHITE

Slim Fit und | AWDis' eigenes CoolFit-Mischgewebe mit Elasthan, mit Stretch für Komfort und eine hervorragende Passform | Reflektierende Details | Halber Reißverschluss und Stehkragen | Kontrastfarbene Einfassung aus demselben Material | Raglan-Ärmel | Schweißableitend | Schnell trocknend | Leicht | Abreißetikett





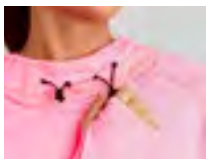





JC038 | JC038 **Women´s Cool Cowl Neck Top**

92% Polyester / 8% Elasthan (Jet Black: 89% Polyester / 11% Elasthan)
XS, S, M, L, XL
210 g/m², Black: 240 g/m² Just Cool

BLACK SLATE MELANGE | ELECTRIC PINK MELANGE | JET BLACK | OCEAN MELANGE

Slim Fit und | Mischgewebe von AWDis mit Elasthan für hohen Tragekomfort und hervorragende Passform | Mönchskapuze | Reflektierende Details | Kapuze mit verstellbaren Knebeln | Flache Nahtdetails | Daumenöffnungen | Raglan-Ärmel | Schnell trocknend | Leicht | Abreißetikett





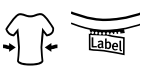

S8870 | ST8870 **Seamless Sports Jacket**

100% Nylon
S, M, L, XL, XXL
180 g/m² Stedman®

BLACK OPAL | BLUE MIDNIGHT

Nahtlose Sportjacke | Ohne störende Seitennähte | 3-teilige Kapuze | Mit einem hochwertigen SBS-Reißverschluss, einer Reißverschluss-Garage und Daumenlöchern in den Ärmelbündchen

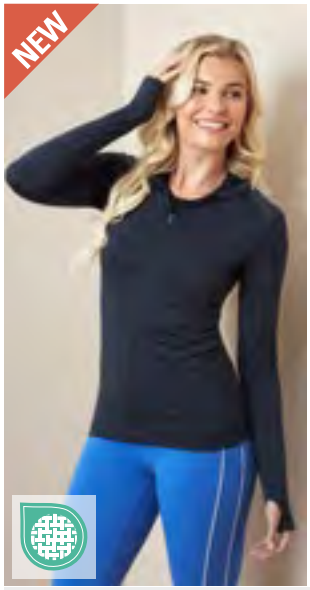



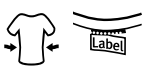

S8970 | ST8970 **Seamless Sports Jacket Women**

100% Nylon
XS, S, M, L, XL
180 g/m² Stedman®

BLACK OPAL | BLUE MIDNIGHT

Nahtlose Sportjacke | Ohne störende Seitennähte | 3-teilige Kapuze | Mit einem hochwertigen SBS-Reißverschluss, einer Reißverschluss-Garage und Daumenlöchern in den Ärmelbündchen











RT266 | S266X **Luxe Reflectex Hi-Vis Jacket**

100% Nylon
XXS, XS, S, M, L, XL, XXL, 3XL, 4XL
SPIRO

NEON WHITE

Material: 100% Nylon, atmungsaktive Mesh-Einsätze: 100% Polyester | Stoff zertifiziert nach EN ISO20471 | Windproof | Spritzwasserabweisend | Sichtbarkeit von allen Seiten | Durchgehender Front-Reißverschluss und kontrastierende Einfassung innen | Atmungsaktives Netzfutter im Rücken, Unterarmbereich und seitlich | Elastischer Bund, Kragen und Ärmelbündchen | Stromlinienförmiges, verlängertes Rückenteil als Windschutz | Stehkragen mit gebürstetem Innenfutter | Weiches, komfortables Material | Mittige Reißverschlusstasche hinten | Offene Fronttaschen | Verstärkte Nähte in Kontrastfarbe | Aufhänger

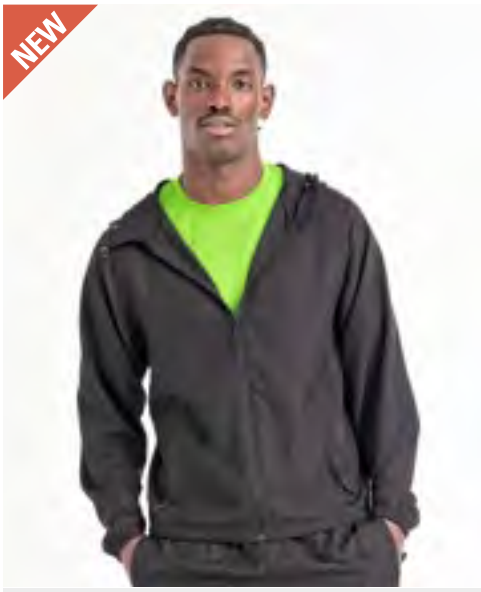









JC282 | JC282 **Active Track Jacket**

100% Polyester
XS, S, M, L, XL, XXL, 3XL
110 g/m² Just Cool

JET BLACK

40% recycelter Polyester | Bequeme Passform | Schnell trocknendes, feuchtigkeitsableitendes Material | Raglan-Ärmel | Elastische Manschetten | Dreiteilige Kapuze | Fronttaschen mit Reißverschluss | Stopper zur Einstellung der Kapuze | Stopper zur Einstellung des Saums | Abreißetikett

JC281 | JC281 **Active Trackpants**

100% Polyester
S, M, L, XL, XXL
110 g/m² Just Cool

FRENCH NAVY JET BLACK

40% recycelter Polyester | Bequeme Passform | Schnell trocknendes, feuchtigkeitsableitendes Material | Ergonomische Segmente | Seitentaschen mit Reißverschluss | Gummibund | Kordelzugverstellung | Leicht | Abreißetikett







JC072 | JC072 **Men´s Cool Jog Short**

60% Polyester / 35% Baumwolle / 5% Elasthan
S, M, L, XL, XXL
240 g/m² Just Cool

FRENCH NAVY JET BLACK SPORTS GREY

Standard-Passform | Mischgewebe von AWDis mit Elasthan für hohen Tragekomfort und hervorragende Passform | 4-Wege-Stretchmaterial | Schnell trocknendes, feuchtigkeitsableitendes Material | Gummibund | Kordelzugverstellung | Taschen an der Seitennaht | Leicht | Abreißetikett



TL616 | TL616 **Ladies´ Double Layer Sport Shorts**

Außen: 90% Polyester / 10% Elasthan, Innen: 88% Polyester / 12% Elasthan
XS, S, M, L, XL, XXL
180 g/m² Tombo

BLACK/BLACK

Außen: 4-Wege-Stretch, innen: Interlock | Shorts mit 4-Wege-Stretchmaterial aus Mikrofaser als Obermaterial | Elastischer Bund aus Hauptmaterial mit Kordelzug innen | Hohe Seitenschlitze | Integrierte Untershorts | Handytasche auf Untershorts, beim Tragen links | Untershorts mit feuchtigkeitsableitenden Eigenschaften | Abreißetikett





TR049 | TR049 **Women´s Running Shorts**

100% Polyester
XS, S, M, L, XL, XXL
80 g/m² TriDri®

BLACK

Leicht | Atmungsaktiv | Mit Innenfutter, um Scheuern zu verhindern | Mit Reißverschlusstasche

BEST SELLER







JN452 | JN452 **Men´s Bike-T Half Zip**

100% Polyester
S, M, L, XL, XXL, 3XL
150 g/m² James&Nicholson

BLACK | COBALT | RED | WHITE

Polyester-Cooldry® | Sportives Bike-Shirt | Atmungsaktiv | Feuchtigkeitsregulierend | Schnelltrocknend | Leicht und komfortabel | Arretierbarer, unterlegter Reißverschluss mit Kinnschutz | Kontrastfarbige Einsätze | Rückentasche mit arretierbarem Reißverschluss







JN454 | JN454 **Men´s Bike-T Full Zip**

100% Polyester
S, M, L, XL, XXL, 3XL
150 g/m² James&Nicholson

BLACK | COBALT | RED | WHITE

Polyester-Cooldry® | Sportives Bike-Shirt | Atmungsaktiv | Feuchtigkeitsregulierend | Schnelltrocknend | Leicht und komfortabel | Teilbarer, arretierbarer, unterlegter Reißverschluss mit Kinnschutz | Kontrastfarbige Einsätze | Rückentasche mit arretierbarem Reißverschluss | Ergonomisch verlängertes Rückenteil mit Anti-Rutschgummi am Rückenteil





RT188M | S188M **Men´s Bikewear Full Zip Performance Top**

100% Polyester
S, M, L, XL, XXL
170 g/m² SPIRO

S, M, L, XL, XXL
BLACK/WHITE | WHITE/BLACK

S, M, L, XXL
AQUA/BLACK

L, XL, XXL
GREEN/BLACK

COOL-DRY® Funktionsmaterial | Feuchtigkeitsregulierend, hält kühl, bequem zu tragen | Leicht | Atmungsaktive Seiteneinsätze | Durchgehender Reißverschluss vorne | Drei Rückentaschen | Hochentwickelte Technologie | Sehr weiches COOL-DRY® Material | Gedrucktes, reflektierendes SPIRO-Logo am unteren Saum und auf der Rückseite | Ideal zu kombinieren





CW353 | CGGS80Z2 **Men´s V-Neck Merino Sweater**

100% Wolle
S, M, L, XL, XXL, 3XL

Callaway

S, M, L, XL, XXL, 3XL
BLACK ONYX | DARK NAVY
S, M, L, XL, XXL
PEARL BLUE

Tour-Logo auf dem rechten Ärmel | OPTI-DRI™-Technologie | Thermisch | Pflegeleicht (Easy Care)



CW352 | CGGF80L9 **Ladies V-Neck Merino Sweater**

100% Wolle
XS, S, M, L, XL, XXL

Callaway

BLACK ONYX | DARK NAVY | PEARL BLUE

Tour-Logo auf dem rechten Ärmel | Thermisch | Pflegeleicht (Easy Care)



CW350 | CGKSF0U3 **Men´s 1/4 Zip Pullover**

100% Polyester
S, M, L, XL, XXL, 3XL

Callaway

BRIGHT WHITE | CAVIAR | PEACOAT

Recycelter Polyester | ¼-Reißverschluss

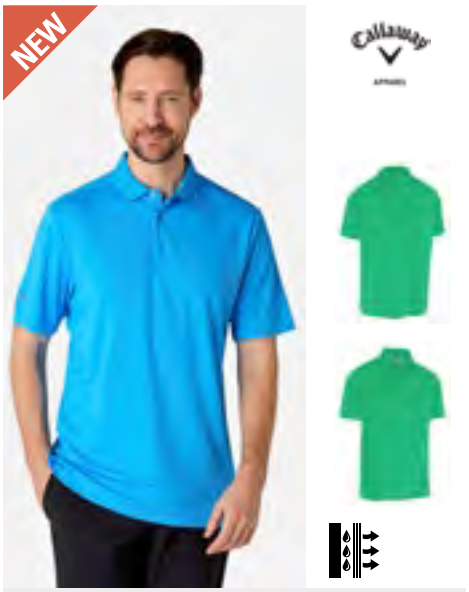

CW510 | CGKF80C1 **Men´s Tournament Polo**

100% Polyester
XS, S, M, L, XL, XXL, 3XL, 4XL

Callaway

BRIGHT WHITE | CAVIAR | HOLLY GREEN
PEACOAT | QUARRY | SKYDIVER
SPRING BREAK | TRUE RED

Tour-Logo auf dem rechten Ärmel | Gerippter Kragen mit 3-Knopf-Leiste und vorverlegter Schulter | OPTI-DRI™-Technologie | Kühlend

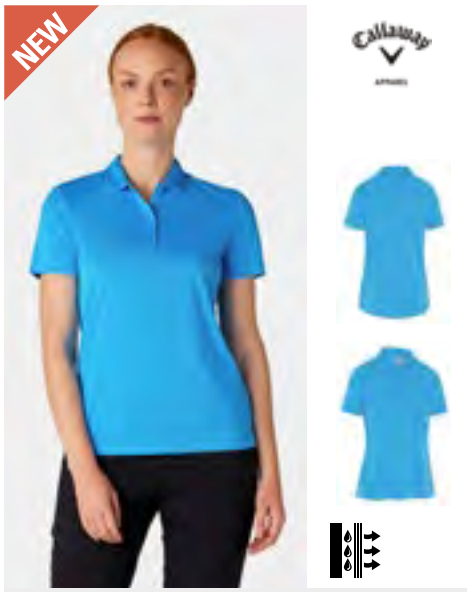

CW511 | CGKS80V0 **Ladies Tournament Polo**

100% Polyester
XS, S, M, L, XL, XXL, 3XL

Callaway

BRIGHT WHITE | CAVIAR | HOLLY GREEN
PEACOAT | SKYDIVER | SPRING BREAK
TRUE RED

Aufgestickter Chevron am Rücken mittig unter der Nackennaht | OPTI-DRI™-Technologie | Kühlend

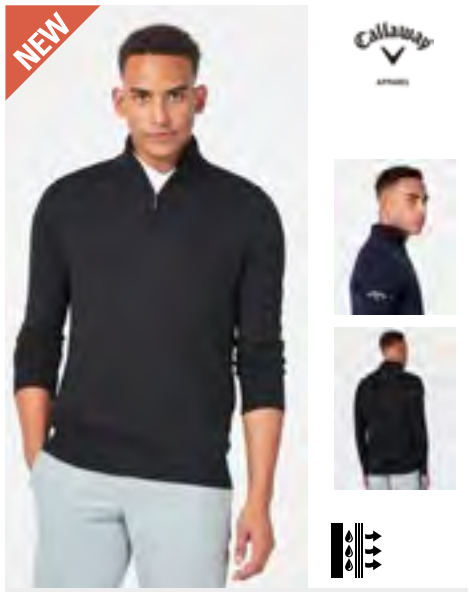

CW351 | CGGS80Z3 **Men´s 1/4 Zipped Merino Sweater**

100% Wolle
S, M, L, XL, XXL, 3XL

Callaway

BLACK ONYX | DARK NAVY

Tour-Logo auf dem rechten Ärmel | OPTI-DRI™-Technologie | Thermisch | Pflegeleicht (Easy Care)





RT798F | S798F **Recycled Womens Fitness Jacket**

78% Polyester / 22% Elasthan, Schulter Panel: 86% Polyester / 14% Elasthan

XXS, XS, S, M, L, XL, XXL

240 g/m² Result Genuine Recycled

BLACK | NAVY | WHITE

Recycelter Polyester | Hi-Tech-Stretch mit ausgezeichneter Formbeständigkeit und Komfort | Hergestellt aus umweltfreundlichen Materialien aus recycelten PET-Flaschen und Industrieabfällen, die eine nachhaltige Alternative zu herkömmlichen Garnen darstellen | Schnell trocknendes Gewebe und Netzfutter im Schulterbereich | Die Ärmelbündchen mit Daumenloch verhindern das Hochkrempeln der Ärmel | Schmeichelnder, figurbetonter Schnitt | Durchgehender Reißverschluss bis zum Kragen | Seitliche Reißverschlusstaschen | Abschließbare Reißverschluss-Schieber | Flachlocknähte | Zum Veredeln geeignet (ohne Logo)

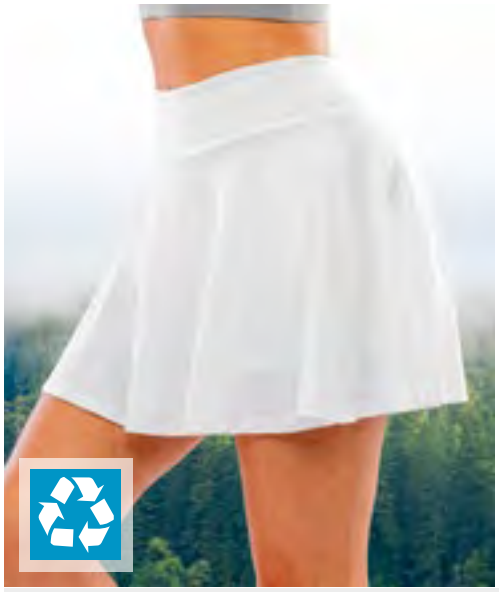



RT797F | S797F **Recycled Womens Fitness Skort**

78% Polyester / 22% Elasthan

XXS, XS, S, M, L, XL, XXL

240 g/m² Result Genuine Recycled

DUSKY BLUE | NAVY | WHITE

Recycelter Polyester | Hi-Tech-Stretch mit ausgezeichneter Formbeständigkeit | Voller Rockumfang mit verbesserter Formbeständigkeit und angenehm im Griff | Schnell trocknendes Gewebe | Integrierte Innenhose mit 2 Taschen | Flacher, tiefer Taillenbund | Zum Veredeln geeignet (ohne Logo) | Hergestellt aus umweltfreundlichen Materialien aus recycelten PET-Flaschen und Industrieabfällen, die eine nachhaltige Alternative zu herkömmlichen Garnen darstellen



RT799F | S799F **Recycled Womens Fitness Dress**

78% Polyester / 22% Elasthan

XXS, XS, S, M, L, XL, XXL

240 g/m² Result Genuine Recycled

NAVY | WHITE

Recycelter Polyester | Hi-Tech-Stretch mit ausgezeichneter Formbeständigkeit | Hergestellt aus umweltfreundlichen Materialien aus recycelten PET-Flaschen und Industrieabfällen, die eine nachhaltige Alternative zu herkömmlichen Garnen darstellen | Vollständiger Rock mit Seitentaschen | Figurbetonter Schnitt | Schnell trocknendes Gewebe | Ohne Reißverschluss für einfaches An- und Ausziehen | Gebundene Armlöcher | Angepasster Kragen | Zum Veredeln geeignet (ohne Logo) | | |





TR050 | TR050 **Men´s Long Sleeve Performance T-Shirt**

100% Polyester
S, M, L, XL, XXL, 3XL
135 g/m² TriDri®

BLACK | WHITE

Lange Ärmel | Weiches, leichtes Material



TR060 | TR060 **Women´s Long Sleeve Performance T-Shirt**

100% Polyester
XS, S, M, L, XL
135 g/m² TriDri®

BLACK | WHITE

Lange Ärmel | Weiches, leichtes Material



TR125 | TR125 **Women´s TriDri® Recycled Elements Active Fitted Fleece**

100% Polyester
XS, S, M, L, XL
170 g/m² TriDri®

BLACK | COOL GREY | STONE

Microfleece aus 100% recyceltem Polyester | Slim Fit und | Leicht | Raglan-Ärmel | Seitenblenden | Mit 1/4-Reißverschluss am Hals



TR110 | TR110 **Men´s Long Sleeve Performance ¼ Zip**

100% Polyester
S, M, L, XL, XXL, 3XL
135 g/m² TriDri®

BLACK MELANGE/BLACK | BLACK/RED | BLACK/WHITE | NAVY/WHITE

¼-Reißverschluss vorn | Weiches, leichtes Material



TR120 | TR120 **Women´s Long Sleeve Performance ¼ Zip**

100% Polyester
XS, S, M, L, XL
135 g/m² TriDri®

BLACK MELANGE/BLACK | BLACK/RED | BLACK/WHITE | NAVY/WHITE

¼-Reißverschluss vorn | Weiches, leichtes Material



RY0306 | PA0306 **Murray Shorts**

90% Polyester / 10% Elasthan

S, M, L, XL, XXL

100 g/m² Roly Sport

BLACK 02 | NAVY BLUE 55

Leichte und dehnbare Funktionsshorts | Aus recyceltem Polyester | Elastischer Bund mit Kordelzug und Gummiband auf der Rückseite | Große Seitentaschen | Nähte mit heißversiegelten Besätzen | Kombiniert mit mikroperforiertem Stoff in Passe und Taschen für mehr Atmungsaktivität | Herausreißbares Label

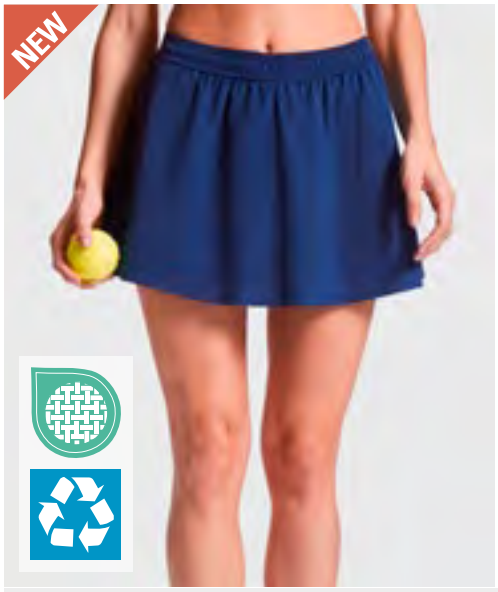

RY0307 | PA0307 **Serena Skirt**

Rock: 90% Polyester / 10% Elasthan, Netz: 84% Polyester / 16% Elasthan

S, M, L, XL, XXL

100 g/m² Roly Sport

BLACK 02 | NAVY BLUE 55

Leichter und elastischer Funktionsrock | Aus recyceltem Polyester | Elastischer Bund mit Kordelzug und Gummiband auf der Rückseite | Innenshorts mit linker Beintasche | Naht mit verschweißtem Saum | Kombiniert mit mikroperforiertem Stoff für mehr Atmungsaktivität | Herausreißbares Label



JC230 | JC230 **Lightweight Active 1/4 Zip**

92% Polyester / 8% Elasthan

XS, S, M, L, XL, XXL

145 g/m² Just Cool

FRENCH NAVY | JET BLACK

Recycelter Polyester | Raglan-Ärmel | Performance-Material | 1/4-YKK-Reißverschluss | Standard Fit | Abreißetikett | Schnell trocknendes, feuchtigkeitsableitendes Material



BEST SELLER

BagBase



8l SERIAL

BG540 | BG540 **Athleisure Sports Shoe / Accessory Bag**

100% Polyester
19 x 35 x 12 cm

BagBase

BLACK	BLACK/BLACK
BRIGHT ROYAL	CLASSIC RED
FRENCH NAVY	FUCHSIA
GREY MARL	ICE GREY
LIME GREEN	ORANGE

600D/420D Polyester-Mischung | Wasserdichter Stoff | Abwischbare Innenseite | Netztasche hinten | Echte Belüftungsöse aus Metall | Haltegriff | Volumen: ca. 8 Liter | Lieferung ohne Inhalt/Deko

BEST SELLER

QUADRA



9l SERIAL

QD76 | QD76 **Teamwear Shoe Bag**

100% Polyester
35 x 16 x 18 cm

Quadra

- BLACK
- BRIGHT ROYAL/BLACK/WHITE
- CLASSIC RED/BLACK/WHITE
- FRENCH NAVY

420D Polyester | Gewebter Tragegriff, auswaschbare Innenseite | Volumen: ca. 9 Liter | Rip-Strip™ -Klettverschluss | Lieferung ohne Inhalt/Deko

l-merch



NT486 **Kleine Sporttasche Relax**

100% Polyester
52 x 28 x 27 cm

- BLACK/GREY

600D Polyester/PVC | Separates Schuhfach, innen liegend | Abnehmbarer und verstellbarer Schultergurt | Vorfach mit Reißverschluss | Lieferung ohne Inhalt / Deko | Kapazität: 39,31 Liter

bags2GO



36l SERIAL

BS19430 | DTG-19430 **Small Sports Bag - Stavanger**

100% Polyester
53 x 26 x 26 cm

Bags2GO

- DARK GREY MELANGE/LIGHT GREY MELANGE

Kleine 600D Polyester Sporttasche in dunkel- und hellgrau-meliert | Ein großes Hauptfach mit 2-Wege-Reißverschluss in U-Form | Eine lange, verdeckte Reißverschluss-Tasche auf der Front | Zwei Seitentaschen, davon eine mit verdecktem Reißverschluss und eine aufgesetzte Seitentasche aus dunkelgrauem Air-Mesh mit Gummizug | Zwei kleine Innentaschen, eine davon mit Reißverschluss, die andere offen | Herausnehmbarer Boden | Zwei Trageriemen mit gepolstertem Klett-Handgriff | Längenverstellbarer und abnehmbarer Umhänge-Tragegurt mit flexiblem Schulterpolster | Unterseite mit vier stabilen Bodenstollen | Alle Gurte und Riemen sind im gleichfarbigen Dunkelgrau gehalten | Alle Reißverschlüsse in Schwarz, Gummi-Zipp-Puller mit „bags2GO"-Prägung | Volumen: ca. 36 Liter | Lieferung ohne Inhalt/Deko

BEST SELLER

QUADRA



30l SERIAL

QS77 | QS77 **Teamwear Locker Bag**

100% Polyester
47 x 30 x 27 cm

Quadra

- BLACK/FUCHSIA
- BLACK/LIGHT GREY
- BLACK/LIME GREEN
- BLACK/YELLOW
- BRIGHT ROYAL/BLACK/WHITE
- CLASSIC PINK/GRAPHITE GREY/WHITE
- CLASSIC RED/BLACK/WHITE
- FRENCH NAVY/LIGHT GREY
- SKY BLUE/FRENCH NAVY/WHITE

600D / 420D Polyester-Mischung | Kompaktes Format, passt in die meisten Schließfächer | Abnehmbarer, verstellbarer Schultergurt mit Polster | Endtaschen, eine mit Mesh-Einsatz zur Belüftung | Innenliegende Bodenplatte | Gepolsterter Handgriff | Schützende Standfüße | Volumen: ca. 30 Liter | Lieferung ohne Inhalt/Deko

BEST SELLER

BagBase



30l Label

BG544 | BG544 **Athleisure Holdall**

100% Polyester
54 x 29 x 26 cm

BagBase

BLACK	BLACK/BLACK
BRIGHT ROYAL	CLASSIC RED
FRENCH NAVY	FUCHSIA
GREY MARL	ICE GREY
LIME GREEN	ORANGE

600D/420D Polyester-Mischung | Abnehmbarer, verstellbarer Schultergurt mit Polster | Schuh-Tunnel | Nass-Tasche | Innentasche für Wertsachen | Außen angebrachte Netztasche | Endtasche mit Reißverschluss | Schützende Standfüße | Belüftungsöffnungen mit Ösen aus echtem Metall | Gepolsterter Handgriff | Volumen: ca. 30 Liter | Lieferung ohne Inhalt/Deko

BEST SELLER

BagBase



26l

BG200 | BG200 **Freestyle Holdall**

100% Polyester

54 x 28 x 25 cm

BagBase

BLACK | BRIGHT ROYAL | CLASSIC RED | FRENCH NAVY | FUCHSIA

600D Polyester | Abnehmbarer, verstellbarer Schultergurt mit Polster | Reißverschluss-Taschen an den Enden | Volumen: ca. 26 Liter | Gepolsterter Handgriff | Lieferung ohne Inhalt/Deko

BagBase



54l

BG572 | BG572 **Teamwear Holdall**

100% Polyester

64 x 35 x 31 cm

BagBase

BLACK/CLASSIC RED/WHITE
BLACK/GRAPHITE GREY/WHITE
BRIGHT ROYAL/BLACK/WHITE
CLASSIC RED/BLACK/WHITE
FRENCH NAVY/BRIGHT ROYAL/WHITE
FRENCH NAVY/CLASSIC RED/WHITE
FRENCH NAVY/FRENCH NAVY/WHITE

600D/420D Polyester-Mischung | Reißverschluss-Taschen an den Enden | Großes Hauptfach | Verbesserte Sichtbarkeit durch reflektierende Paspelierung | Volumen: ca. 54 Liter | Abnehmbarer, verstellbarer Schultergurt mit Polster | Gepolsterter Handgriff | Innenliegende Bodenplatte | Schützende Standfüße | Lieferung ohne Inhalt/Deko

QUADRA



30l

QD449 | QD449 **Academy Holdall**

100% Polyester

54 x 29 x 26 cm

Quadra

BLACK | FRENCH NAVY

600D Polyester | Verbesserte Sichtbarkeit durch reflektierende Elemente | D-förmige Öffnung mit Reißverschluss bietet leichten Zugang | Reißverschlusstasche vorne | Seitliche Netz-Tasche | Endtasche mit Reißverschluss | Bodeneinlage für gleichmäßige Gewichtsverteilung | Schultergurt verstellbar | Gepolsterte Griffe | Namensetikett innen | Haltbare Grundplatte aus 420D Polyester | Lieferung ohne Inhalt/Deko | Volumen: ca. 30 Liter

bags2GO



58l

BS15383 | DTG-15383 **Allround Sports Bag - Atlanta**

100% Polyester

58 x 25 x 30 cm

Bags2GO

GREY MELANGE

600D Polyester Allround-Sporttasche in Grey Melange | Ein Hauptfach mit langem 2-Wege-Reißverschluss in U-Form | Eine Reißverschluss-Tasche auf der Front | Zwei Reißverschluss-Seitentaschen, davon eine als Wäsche-/ Schuh-Fach zu benutzen | Abnehmbarer, längenverstellbarer Umhänge-Tragegurt mit flexiblem Schulterpolster und Kunststoff-Karabinerhaken zur Befestigung | Zwei Trageriemen mit gepolstertem Klett-Handgriff | Zusätzlicher Handgriff an der Seite | Verstärkte Unterseite aus PU mit vier Bodenstollen | Alle Reißverschlüsse in Schwarz, Gummi-Zipp-Puller mit „bags2GO"-Prägung | Volumen: ca. 58 Liter | Lieferung ohne Inhalt/Deko

bags2GO



31l

BS16052 | DTG-16052 **Allround Sports Bag - Boston**

100% Polyester

50 x 25 x 25 cm

Bags2GO

GREY MELANGE

600D Polyester Allround-Sporttasche in Grey Melange | Ein Hauptfach mit langem 2-Wege-Reißverschluss in U-Form mit kleiner, offenen Innentasche | Aufgesetzte Reißverschluss-Tasche auf der Front | Zwei Reißverschluss-Seitentaschen, davon eine als Wäsche-/ Schuh-Fach zu benutzen und eine mit zusätzlichem, aufgesetzten Fach aus schwarzem Air-Mesh mit Gummizug | Abnehmbarer, längenverstellbarer Umhänge-Tragegurt mit flexiblem Schulterpolster | Zwei Trageriemen mit gepolstertem Klett-Handgriff | Zusätzlicher Tragegriff an der Seite | Verstärkte Unterseite mit vier Bodenstollen | Zwei schmale Reflektions-Streifen an beiden Längsseiten | Alle Reißverschlüsse in Schwarz, Gummi-Zipp-Puller mit „bags2GO"-Prägung | Volumen: ca. 31 Liter | Lieferung ohne Inhalt/Deko

l-merch



NT5688 **Sporttasche Nottingham**

100% Polyester

60 x 30 x 27,5 cm

BLACK/BLACK | LIGHT BLUE/BLACK
LIGHT GREEN/BLACK | LIGHT GREY/BLACK
RED/BLACK | ROYAL BLUE/BLACK

600D Polyester | Vorfach mit Reißverschluss | Reißverschlüsse mit Zusatz-Zip | Schultergurt verstellbar | Lieferung ohne Inhalt / Deko | Kapazität: 35 Liter






QD74 | QD74 **Universal Holdall**

100% Polyester

50 x 28 x 28 cm

Quadra

BLACK | FRENCH NAVY

600D Polyester | Abnehmbarer, gepolsterter, gewebter Schultergurt mit Polsterung | Endtasche mit Reißverschluss | Schützende Standfüße | Kapazität: 35 Liter | Reißverschlusstasche vorne | Gepolsterter Handgriff | Innenliegende Bodenplatte | Lieferung ohne Inhalt/Deko






QS270 | QS270 **Pro Team Holdall**

100% Polyester

62 x 32 x 30 cm

Quadra

BLACK/LIGHT GREY
BRIGHT ROYAL/BLACK/WHITE
CLASSIC RED/BLACK/WHITE
FRENCH NAVY/BLACK/WHITE
GRAPHITE GREY/BLACK/WHITE

600D/420D Polyester-Mischung | Abnehmbarer, verstellbarer Schultergurt mit Polster | Schuhfach / Feuchtfach | Innentasche für Wertsachen | Elastische Flaschen-Schlaufen | Reißverschluss-Taschen an den Enden | Netz-Innentaschen | Gepolsterter Handgriff | Volumen: ca. 55 Liter | Lieferung ohne Inhalt/Deko






QS277 | QS277 **Pro Team Locker Bag**

100% Polyester

48 x 30 x 27 cm

Quadra

BLACK/LIGHT GREY
BRIGHT ROYAL/BLACK/WHITE
CLASSIC RED/BLACK/WHITE
FRENCH NAVY/BLACK/WHITE
FUCHSIA/BLACK/LIGHT GREY
GRAPHITE GREY/BLACK/WHITE

600D/420D Polyester-Mischung | Abnehmbarer, verstellbarer Schultergurt mit Polster | Schuhfach / Feuchtfach | Innentasche für Wertsachen | Fronttasche für Veredelung | Elastische Flaschen-Schlaufen | Reißverschluss-Taschen an den Enden | Netz-Innentaschen | Gepolsterter Handgriff | Volumen: ca. 30 Liter | Lieferung ohne Inhalt/Deko



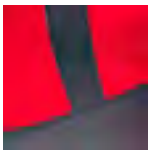

QS70 | QS70 **Teamwear Holdall**

100% Polyester

62 x 30 x 30 cm

Quadra

BLACK/GRAPHITE GREY
BRIGHT ROYAL/BLACK/WHITE
BRIGHT ROYAL/FRENCH NAVY/WHITE
CLASSIC RED/BLACK
CLASSIC RED/BLACK/WHITE
FRENCH NAVY/PUTTY
GRAPHITE GREY/BLACK

600D / 420D Polyester-Mischung | Abnehmbarer, verstellbarer Schultergurt mit Polster | Zwei große Endtaschen | Schützende Standfüße | Innenliegende Bodenplatte | Gepolsterter Handgriff | Volumen: ca. 55 Liter | Lieferung ohne Inhalt/Deko




BS17426 | DTG-17426 **Sports Bag - Quebec**

100% Polyurethan

50 x 28 x 28 cm

Bags2GO

BLACK MELANGE

600D Snowflake Ripstop/PU Allround-Sporttasche im „Barrel-Stil" in Black Melange | Ein großes Hauptfach mit 2-Wege-Reißverschluss in U-Form | Reißverschluss-Vortasche | Eine Seitentasche aus Air-Mesh, sowie eine Trageschlaufe an rechter Außenseite | Zwei robuste, längenverstellbare, abnehmbare Tragegurte | Zwei Trageriemen mit Klett-Handgriff | Kleines Fach an linker Innenseite | Alle Reißverschlüsse in Schwarz, Gummi-Zipp-Puller mit „bags2GO"-Prägung | Volumen: ca. 39 Liter | Lieferung ohne Inhalt/Deko





QD80 | QD80 **Jumbo Sports Holdall**

100% Polyester

75 x 35 x 30 cm

Quadra

BLACK | FRENCH NAVY

420D Polyester | Nass-Tasche, Endtaschen mit Reißverschluss | Abnehmbarer, verstellbarer Schultergurt mit Polster | Tennisschläger-Unterteilung | Volumen: ca. 74 Liter | Innenliegende Bodenplatte | Schützende Standfüße | Gepolsterter Handgriff | Lieferung ohne Inhalt/Deko



Westford Mill



27l

WM818 | W818 **EarthAware® Organic Yoga Bag**

100% Baumwolle
50 x 36 x 13 cm
340 g/m² Westford Mill

AMBER | BLACK | LIGHT GREY | NATURAL

Canvas aus Bio-Baumwolle | Hochwertige, schwere Qualität | Außenhülle für einfache Yogamatten-Aufbewahrung | Kann in der Hand oder über der Schulter getragen werden | Passend für die meisten Yoga-Mattengrößen (Yoga-Matte nicht enthalten) | Länge des Tragegriffs: ca. 57 cm | Volumen: ca. 27 Liter | Lieferung ohne Inhalt/Deko



HALFAR
Starke Taschen.

HF18063 | 1818063 **Bike Backpack Orbit**

rPET soft PU
30 x 44,5 x 17 cm
Halfar

BLACK | CARAMEL | OLIVE

Rolltop-Rucksack mit wasserdichten Reißverschlüssen | Recycling-Oberstoff mit Wasserabperl-Effekt | Reißverschluss-Hauptfach mit zusätzlichem Steckverschluss | Große Reißverschluss-Vortasche | Dekorativer Reflexdruck auf Front und Seiten | Innen gepolstertes Einsteckfach mit Klettsicherung | GPS-Tracker-Einsteckfach | Befestigungsschlaufe für Trolley-Gestänge | Rückseitig Halterungen für den Fahrradgepäckträger | Versenkbare, gepolsterte Schultergurte mit individuell einstellbarem Brustgurt | Handgriff



l-merch

6,5l

NT0658 **Small Outdoor / Sport Backpack**

100% Polyester
22 x 36 x 8,5 cm

GREEN | GREY | NAVY | RED | ROYAL BLUE | SOLID BLACK

Aus 100% recyceltem und wasserabweisendem Stoff | Eine Fronttasche und ein Hauptfach mit Reißverschluss | Öffnung an beiden Schulterriemen geeignet für z.B. Kopfhörer oder Schlauch für Trinksysteme | Kompatibel für eine Trinkflasche | Reflektierende Streifen | Rückseite aus Mesh | Eng anliegend | Trageschlaufe oben | Kapazität: 6,5 Liter



bags2GO



22,5l

BS14246 | DTG-14246 **Outdoor Backpack - Grand Canyon**

100% Polyester
50 x 30 x 15 cm
Bags2GO

GREY MELANGE

600D Polyester Rucksack in Grey Melange | Zwei Hauptfächer, beide mit großem 2-Wege-Reißverschluss | Kleine Reißverschluss-Tasche auf der Front | Zusätzliches, offenes Fach vorne mit Kopfhörerausgang | Obenliegende Trageschlaufe | Ergonomisch geformte, verstellbare und gepolsterte Schultergurte | Rücken stark gepolstert | Weiten- und höhenverstellbarer Brustgurt mit Klick-Verschluss | Alle Reißverschlüsse in Schwarz, Gummi-Zipp-Puller mit „bags2GO"-Prägung | Volumen: ca. 22,5 Liter | Lieferung ohne Inhalt/Deko



BagBase



Label

BG545 | BG545 **Athleisure Sports Backpack**

100% Polyester
30 x 50 x 18 cm
BagBase

BLACK/BLACK | BRIGHT ROYAL/GREY | CLASSIC RED/GREY | FRENCH NAVY/GREY | GREY MARL/BLACK | ICE GREY

600D / 420D Polyester | Wasserabweisender Stoff | Großzügige Reißverschluss-Öffnung für einfachen Zugang | Vordertaschen-Organizer-Bereich | Einstecktasche innen | Flaschentasche außen | Sichere Halterung für kabellose Kopfhörer | Befestigungsclip für einfachen Zugang | Belüftungs-Ösen aus Metall | Atmungsaktive, gepolsterte Mesh-Rückseite | Ergonomisch geformte Riemen für Tragekomfort im Alltag | Gepolsterter Tragegriff | Abreißetikett | Kapazität: 23 Liter | Lieferung ohne Inhalt/Deko



BagBase



21l

BG571 | BG571 **Teamwear Backpack**

100% Polyester
32 x 45 x 23 cm
BagBase

BLACK/CLASSIC RED/WHITE | BLACK/GRAPHITE GREY/WHITE | BRIGHT ROYAL/BLACK/WHITE | CLASSIC RED/BLACK/WHITE | FRENCH NAVY/BRIGHT ROYAL/WHITE | FRENCH NAVY/FRENCH NAVY/WHITE

600D / 420D Polyester-Mischung | Gepolsterte, verstellbare Schultergurte | Gepolsterter Rückeneinsatz | Media-Tasche und Kopfhöreranschluss | Verbesserte Sichtbarkeit durch reflektierende Paspelierung | Tasche für Wasserflasche | Netz-Innentasche | Seitentaschen mit Reißverschluss | Reißverschlusstasche vorne | Haltegriff | Kapazität: 21 Liter | Lieferung ohne Inhalt/Deko



HF0780 | 1800780 **Backpack Sport**

Nylon

30 x 41 x 14 cm

Halfar

BLACK | RED

Hauptfach mit Zurrgurten | Flaches, gepolstertes Einsteckfach für MP3-Spieler | Öffnung für Headset | Handgriff | Zwei Reißverschluss-Vortaschen | Gepolstertes Rückenteil | Ergonomisch geformte Schultergurte | Hüftgurt | Dekorativer Netz- und Kordelbesatz | 420D Nylon | Lieferung ohne Inhalt/Deko | Kapazität: 21 Liter



HF15023 | 1815023 **Backpack Team**

Polyester

32 x 48 x 22,5 cm

Halfar

BLACK | NAVY | RED | ROYAL BLUE

Klassisches Multitalent für die Freizeit | Großes Hauptfach mit 2-Wege-Reißverschluss | Flaches Einsteckfach | Volumenerweiterung | 2-Wege-Reißverschluss-Vortasche | Bodenfach mit versenkbarem Netz | Elastische Netzseitentaschen | Zwei Handgriffe | Tragelasche | Verstellbarer Brustgurt | Gepolstertes, längenverstellbares Tragesystem | Lieferung ohne Inhalt/Deko | Volumen: ca. 26 Liter



QS255 | QS255 **Pro Team Backpack**

100% Polyester

30 x 43 x 20 cm

Quadra

BLACK/LIGHT GREY | BRIGHT ROYAL/BLACK/WHITE | CLASSIC RED/BLACK/WHITE | FRENCH NAVY/BLACK/WHITE | GRAPHITE GREY/BLACK/WHITE

600D/420D Polyester-Mischung | Feucht-Fach / Ballfach | Seitentasche mit Reißverschluss | Elastische Netztasche an der Seite | Tasche für Wasserflasche | Weich gefütterte Media-Tasche | Kopfhörerausgang | Gepolsterte, verstellbare Schultergurte | Gepolsterter Rückeneinsatz | Haltegriff | Volumen: ca. 17 Liter | Lieferung ohne Inhalt/Deko



HF9123 | 1809123 **Backpack Trail**

Polyester

30 x 49 x 18 cm

Halfar

APPLE GREEN | BLACK | CYAN | ORANGE | RED | WHITE

Polyester 420D und Ripstop | Leichter, funktioneller Rucksack mit optimal gepolstertem Rücken | Großes Hauptfach mit flachem Einsteckfach innen und Kopfhörerausgang | 2 Seitentaschen | Wanderstockfixierung | Seitliche Zurrgurte | Bodenfach mit Regenhülle | Gepolsterte Träger mit oberer und unterer Längenverstellung | Gepolsterter Beckengurt mit Reißverschlusstaschen | Höhenverstellbarer Brustgurt | Geeignet für Sublimationsdruck auf der Front sowie Vodertasche | Lieferung ohne Inhalt/Deko | Volumen: ca. 28 Liter



BS15378 | DTG-15378 **Outdoor Backpack - Rocky Mountains**

100% Polyester

52 x 32 x 17 cm

Bags2GO

GREY MELANGE

600D Polyester Rucksack in Grey Melange | Ein Hauptfach mit 2-Wege-Reißverschluss und ein separates gepolstertes Laptop-Fach mit Klettverschluss | Zwei weitere Fächer mit Reißverschluss vorne; eine größere Tasche mit zusätzlichem Fach, eine kleinere Tasche mit praktischen Organizer-Fächern | Zwei offene Seitentaschen mit Gummizug | Ergonomisch geformte, verstellbare und gepolsterte Schultergurte | Verstellbarer Brustgurt mit Klick-Verschluss | Rücken stark gepolstert | Obenliegender Tragegriff | Alle Reißverschlüsse in Schwarz, Gummi-Zipp-Puller mit „bags2GO"-Prägung | Laptop-Fach: bis 15 Zoll | Volumen: ca. 28 Liter | Lieferung ohne Inhalt/Deko



BS16196 | DTG-16196 **Outdoor Backpack - Yellowstone**

100% Polyester

56 x 28 x 28 cm

Bags2GO

GREY MELANGE

600D Polyester Outdoor Rucksack in Grey Melange | Geräumiges Hauptfach mit Kordelzug und großer Abdeckung mit zwei Klick-Verschluss-Gurten und Reißverschluss-Fach | Tasche auf der Frontseite mit seitlichem Reißverschluss und elastischem Kordelband | Seitlich angesetzte Gurte zur Stabilisierung, elastische Schlaufen zur Anbringung von Wanderstöcken | Zwei seitliche Taschen aus schwarzem Air-Mesh mit Gummizug | Ein Reißverschluss-Bodenfach mit orangefarbener Regenhülle | Gepolsterter Rücken, ergonomisch geformte, verstellbare und gepolsterte Schultergurte | Weiten- und höhenverstellbarer Brustgurt mit Klick-Verschluss | Alle Reißverschlüsse in Schwarz, Gummi-Zipp-Puller mit „bags2GO"-Prägung | Volumen: ca. 44 Liter | Lieferung ohne Inhalt/Deko

NEW



CWC600 | CGASA0Z1 **Men´s Side Crested Cap**

100% Polyester

One Size

Callaway

BLACK | NAVY | RED | WHITE

Tour-Logo auf der Vorderseite | Geschwungener Schirm | Sechs Segmente | Klettverschluss

NEW



CWC601 | CGASA0Z4 **Ladies Side Crested Cap**

100% Polyester

One Size

Callaway

CAVIAR | NAVY | WHITE

Tour-Logo auf der Vorderseite | Geschwungener Schirm | Sechs Segmente | Klettverschluss

NEW



CWC602 | CGAS90C3 **Men´s Fronted Crested Cap**

100% Polyester

One Size

Callaway

BLACK | NAVY/BLACK | WHITE/BLACK

Tour-Logo auf der Rückseite | Geschwungener Schirm | Sechs Segmente | Klettverschluss

NEW



CWC603 | CGAS90T5 **Ladies Fronted Crested Cap**

100% Polyester

One Size

Callaway

BLACK | NAVY | WHITE

Tour-Logo auf der Rückseite | Geschwungener Schirm | Sechs Segmente | Klettverschluss



Atlantis

AT132 | MAUI **Maui Cap**

100% Polyester

One Size

Atlantis Headwear

BLACK | DARK GREY | NAVY | WHITE

100% recycelter Polyester | Polyester-Mikrofaser | Laserlöcher | Schweißband aus recyceltem Dry-Tech-Material | Mützenschirm aus Recycling-Material von ReTraze | Feuchtigkeitsregulierendes Material



Result HEADWEAR





Label

RH86 | RC086X **Sport Cap**

100% Polyester

One Size

100 g/m² Result Headwear

AQUA/BLACK | BLACK/WHITE
LIME/BLACK | NAVY/WHITE
ORANGE/BLACK | RED/BLACK
ROYAL/WHITE | WHITE/BLACK

Zwei Segmente mit Mesh-Einsätzen | Flaches Profil im Jockey-Stil | Vorgebogenes Schild | Ungefüttert | Reflektierende Elemente am Schirm und an der Kappe | Größeneinstellung aus gleichem Material mit Klettverschluss | Abreißetikett |

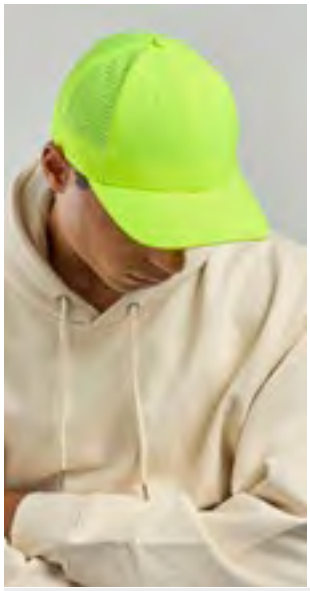

Atlantis

AT676 | BREE **Breezy Cap**

100% Nylon, Schirmunterseite: 100% Baumwolle

One Size

Atlantis Headwear

BLACK | DARK GREY | FUCHSIA
NAVY | YELLOW FLUO

100% Nylon, Schirmunterseite: 100% Baumwolle | Sechs Segmente | Leicht gebogener Schirm (Mid Visor) | Nahtumfasste Ösen | 6 Ziernähte auf dem Schirm | Glänzendes, belüftetes leichtes Nylon | Feinste perforierte Krone | Schweißband in 3D-Material, das kühl und trocken hält



Atlantis





AT680 | BOLC **Bolt Cap**

100% Polyester

One Size

170 g/m² Atlantis Headwear

BLACK | DARK GREY | NAVY
ROYAL | WHITE

Sechs Segmente | Leicht gebogener Schirm (Mid Visor) | Nahtumfasste Ösen | PVC-Verschluss | Vier Ziernähte auf dem Schirm | Geschwungener Schirm | Hochwertiges atmungsaktives Polyester | Baumwoll-Optik und -Tragegefühl



Beechfield ORIGINAL HEADWEAR



Label

CB172R | B172R **Performance Cap**

100% Polyester

One Size

Beechfield

BLACK | GRAPHITE GREY | NAVY
PURE RED | WHITE

100% recycelter Polyester | 100% Polyester Coolmax® Schweißband | Leichtes, atmungsaktives Gewebe | Gebogener Schirm | Sechs-Segmente-Design | Nahtumfasste Belüftungsösen | Verstellbare Schiebeschnalle | Abreißetikett



Beechfield ORIGINAL HEADWEAR





CB188 | B188 **Technical Running Cap**

100% Polyester

One Size

Beechfield

AQUA | BLACK | CHILLI RED
COBALT BLUE | SALMON PINK | WHITE

Polyester (75D) | Leichtes, schnell trocknendes, leistungsstarkes Material | Besonders weiches, feuchtigkeitsregulierendes Schweißband für ganztägigen Tragekomfort | Lasergeschnittene Belüftung für verbesserte Atmungsaktivität | Stretch-Gurtstraffer mit flachem Clipverschluss | Abreißetikett

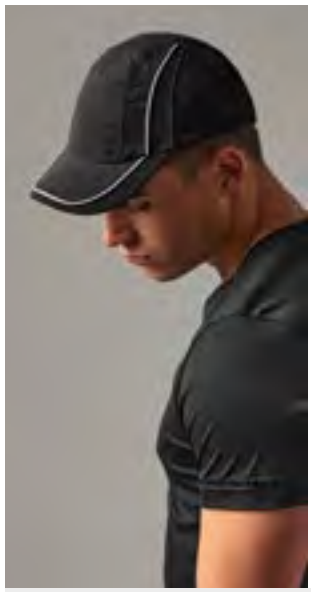

Beechfield ORIGINAL HEADWEAR







CB182 | B182 **Coolmax® Flow Mesh Cap**

100% Polyester

One Size

Beechfield

BLACK | WHITE

Mesh-Elemente zur Lüftung | 100% Polyester Coolmax® Schweißband | 100% Polyester – Mikrofaser | Verbesserte Sichtbarkeit durch reflektierende Elemente | Rip-Strip™ -Größeneinsteller | Vorgebogenes Schild | Nahtloses, zentriertes Frontsegmente



FX110C | 110C **110 Flexfit Pro-Formance Cap**

97% Polyester / 3% Elasthan

One Size

FLEXFIT

BLACK | GREY | NAVY

One Ten Linie | Größenverstellbarer Verschluss | Flexfit Technologie | Eingenähtes elastisches Schweißband



AT693 | BRZY **Breezy-S Cap**

100% Nylon

One Size

Atlantis Headwear

BLACK | DARK GREY | FUCHSIA FLUO | NAVY | STONE | WHITE | YELLOW FLUO

100% recyceltes Nylon | Snapback-Verschluss aus recyceltem Material auf der Rückseite | Schweißband aus recyceltem Dry-Tech-Material | Recycelter Buckram | Wasserabweisend – PFC-frei | Mützenschirm aus Recycling-Material von ReTraze



CB194R | B194R **Rope Detail Golf Cap**

96% Polyester / 4% Elasthan

One Size

Beechfield

LIGHT GREY/WHITE | NAVY/WHITE | WHITE/NAVY

100% recycelter Polyester | 100% Polyester Coolmax® Schweißband | Fünf-Segmente-Design | Mittlere Caphöhe | Seil-Detail in Kontrastfarbe | Teilweise strukturiertes Frontsegment | Leicht gebogener Schirm | Gestickte Belüftungs-Ösen | Snapback-Größeneinsteller | Abreißetikett



FX110P | 110P **Cool & Dry Mini Piqué**

100% Polyester

One Size

FLEXFIT

BLACK | NAVY | SILVER | WHITE

Flexfit-Technologie | Kombiniert Cool & Dry Eigenschaften mit Wasserbeständigkeit | Hartschalenetui | Ton-in-Ton Schirmunterseite | Passender Klettverschluss



FX180A | 180A **Flexfit Delta Adjustable**

92% Polyester / 8% Elasthan

One Size

FLEXFIT

BLACK | NAVY | SILVER

Anti-Stain-Technologie, die die Bildung von Schweißflecken verhindert | Patentierte Flexfit-Technologie | Verstellbarer Velcro-Verschluss



FX180AP | 180AP **Delta Snapback**

92% Polyester / 8% Elasthan

One Size

FLEXFIT

BLACK | DARK GREY | NAVY | WHITE

Nahtlose Konstruktion | Kunststoffverschluss

NEW







FX5389AP | 5389AP **YP Classics 5 Panel Snapback**

97% Polyester / 3% Elasthan

One Size

FLEXFIT

BLACK | HEATHER GREY | NAVY | WHITE

Kunststoffverschluss | 5-Panel









AT420 | RAIS **Rainy Cap Recycled**

100% Polyester

One Size

Atlantis Headwear

BLACK | DARK MUSTARD | GREY | NAVY

Outdoor-Hut für jede Jahreszeit aus recyceltem Polyester-Ripstop | Wärmeversiegelte Bänder für maximale Wasserabdichtung | Netzinnenfutter und Dry-Tech-Schweißband aus recyceltem Polyester | Unverstärkte Konstruktion im Fünf-Segmente-Design und geschwungener Schirm | Metallschnallen-Verschluss









AT531 | REFS **Reflect-S Cap**

100% Polyester

One Size

200 g/m²

Atlantis Headwear

BLACK | NAVY | RED | ROYAL

100% recycelter Polyester-Twill | Reflektierende Paspelierung am Schirm und Verschluss aus recyceltem Gewebe | Geschwungener Schirm | Schnappverschluss-Schnalle mit genähtem Loch auf der Rückseite | Umweltfreundliche, wasserabweisende Behandlung | PFC frei | Schweißband aus Hauptmaterial







CB189R | B189R **Laser Performance Trucker**

100% Polyester

One Size

Beechfield

BLACK | ICE GREY | NAVY

100% recycelter Polyester | Lasergeschnittene Belüftung für verbesserte Atmungsaktivität | Sechs-Segmente-Design | Vorgebogenes Schild | Verstellbarer Steckverschluss | Abreißetikett







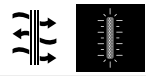

CB315 | B315 **Softshell Sports Tech Beanie**

85% Polyester / 15% Elasthan

One Size

Beechfield

BLACK | GRAPHITE GREY

Atmungsaktives Softshell-Material | Winddicht, leicht und schnell trocknend | Ergonomische Passform | Öffnung für Pferdeschwanz | Reflektierende Akzente | Flache Nähte für zusätzlichen Komfort |









RT263 | S263X **Skull Cap Beanie**

Oberes Panel: 90% Polyester / 10% Elasthan, Unteres Panel: 92% Polyester / 8% Elasthan

One Size

240 g/m²

SPIRO

BLACK

Gebürstetes Material | Flatlocknähte | Atmungsaktive Seiteneinsätze | Reflektierendes Logo hinten | Ohrenschützer



Beechfield ORIGINAL HEADWEAR







CB316 | B316 **Softshell Sports Tech Headband**

85% Polyester / 15% Elasthan
One Size

Beechfield

BLACK | GRAPHITE GREY

Atmungsaktives Softshell-Material | Winddicht, leicht und schnell trocknend | Ergonomische Passform | Für optimale Passform designt | Flache Naht für mehr Komfort |



TOMBO







STRETCH Label

TL690 | TL690 **Running Headband**

100% Polyester
One Size
180 g/m² Tombo

BLACK | GREY MARL

French Terry aus 100% Polyester | Gestrickt | Konisches Design für Komfort | Stretch-Qualität | Farbabgestimmte Einfassung



Beechfield ORIGINAL HEADWEAR







CB320 | B320 **Softshell Sports Tech Neck Warmer**

85% Polyester / 15% Elasthan
One Size (32 x 28 cm)

Beechfield

BLACK | GRAPHITE GREY

Atmungsaktives Softshell-Material | Winddicht, leicht und schnell trocknend | Elastisches Zugband mit Feststeller | Ergonomische Passform | Für optimale Passform designt | Flache Nähte für zusätzlichen Komfort | Beechfield gewährleistet weder ausdrücklich noch stillschweigend, dass das Produkt eine Infektion oder Übertragung von Viren oder Krankheiten verhindert. | Dieses Produkt ist von der Rückgabe ausgeschlossen.



Beechfield ORIGINAL HEADWEAR







CB320b | B320B **Junior Softshell Sports Tech Neck Warmer**

85% Polyester / 15% Elasthan
One Size (29,5 x 26 cm)

Beechfield

BLACK

Winddicht, leicht und schnell trocknend | Atmungsaktives Softshell-Material | Flache Nähte für zusätzlichen Komfort | Für optimale Passform designt | Ergonomische Passform | Elastischer Kordelzug mit Stopper | Einheitsgröße: 29,5 x 26 cm | Beechfield gewährleistet weder ausdrücklich noch stillschweigend, dass das Produkt eine Infektion oder Übertragung von Viren oder Krankheiten verhindert. | Dieses Produkt ist von der Rückgabe ausgeschlossen.



TRIDRI

TR700 | TR700 **TriDri® Vacuum Sports Water Bottle With Flip Up Straw**

100% Edelstahl
One Size

TriDri®

BLACK | BRUSHED STEEL

Integrierter Kipp-Strohhalm mit Dichtung am Deckel – auslaufsicher | Isoliert – ideal für heiße und kalte Getränke | Komfortable Größe für Becherhalter im Auto oder am Fahrrad | Klappgriff



TRIDRI

TR701 | TR701 **TriDri® Fitness Mat And Carry Bag**

Matte: 100% PVC, Tasche: 100% Polyester
One Size

TriDri®

BLACK | CHARCOAL

Strukturierte Schaumstoffmatte mit abnehmbarer Tragetasche | Mit einer praktischen Beuteltasche mit Reißverschluss an der Tasche



AR051 | AR051 **Hamam Towel Kusadasi**

100% Baumwolle
100 x 180 cm
225 g/m² ARTG

AQUA BLUE/GREY | BLACK/GREY | FIRE RED/GREY
FUCHSIA/GREY | SAND/GREY | WHITE/GREY

Recycelte Baumwolle | Waschbar bis 40 °C



AR054 | AR054 **Hamam Towel Alanya**

100% Baumwolle
100 x 180 cm
225 g/m² ARTG

BLACK/CREAM | DENIM BLUE | GREY/CREAM
ICE BLUE | NAVY BLUE/CREAM

Recycelte Baumwolle | Waschbar bis 40 °C



AR057 | AR057 **Hamam Towel Kemer**

100% Baumwolle
100 x 180 cm
225 g/m² ARTG

BEIGE/CREAM | BLACK/CREAM
DENIM BLUE/CREAM | GREEN/CREAM
GREY/CREAM | OLD PINK/CREAM
RED/CREAM

Recycelte Baumwolle | Waschbar bis 40 °C



AR160 | AR160 **Hamam Towel Istanbul with Terry Backside**

100% Baumwolle
100 x 180 cm
225 g/m² ARTG

AQUA BLUE/WHITE/BLACK
GREY/WHITE/BLACK
ORANGE/WHITE/BLACK
RED/WHITE/BLACK
SAND/WHITE/BLACK

Rückseite aus Baumwollfrottier | Waschbar bis 40 °C



AR161 | AR161 **Hamam Towel Fantasy with Terry Backside**

100% Baumwolle
100 x 180 cm
225 g/m² ARTG

BLACK/GREY/SAND
BLUE/BLACK/SAND
ORANGE/BLACK/SAND
RED/BLACK/SAND
SAND/BLACK/WHITE

Rückseite aus Baumwollfrottier | Waschbar bis 40 °C





AR055 | AR055 **Hamamzz® Original Bodrum DeLuxe Towel**

100% Baumwolle
100 x 180 cm
240 g/m² ARTG

BLACK/IVORY | BROWN/IVORY | CLASSIC RED/IVORY
MINT GREEN/IVORY | NAVY BLUE/IVORY | OCEAN BLUE/IVORY
ORANGE/IVORY | PETROL/IVORY | PINK/IVORY
SAND/IVORY

Hergestellt aus 100% Baumwolle | Sehr kompakt zusammenfaltbar | Hamamzz® Hamamtücher werden traditionell in der Türkei gewebt | Quasten von Hand gedreht und geknotet | Kleine Webfehler sowie Farb- und Gewichtsunterschiede sind möglich





AR056 | AR056 **Hamamzz® Marmaris DeLuxe Towel**

100% Baumwolle
100 x 180 cm
240 g/m² ARTG

BLACK/WHITE | GRAPHITE/WHITE | LIGHT GREY/WHITE
LIGHT ORANGE/WHITE | LIGHT PINK/WHITE | LIGHT PURPLE/WHITE
LIGHT YELLOW/WHITE | NAVY BLUE/WHITE | RED/WHITE
ROYAL BLUE/WHITE

Hergestellt aus 100% Baumwolle | Sehr kompakt zusammenfaltbar | Hamamzz Hamamtücher werden traditionell in der Türkei gewebt | Quasten von Hand gedreht und geknotet | Kleine Webfehler sowie Farb- und Gewichtsunterschiede sind möglich



NT2022 **Hamam-Handtuch**

100% Baumwolle
180 x 100 cm
270 g/m²

BLUE | GREY | MINT GREEN
ORANGE | RED | ROSE

Kontraststreifen in Farbe Weiß | Quasten am Rand

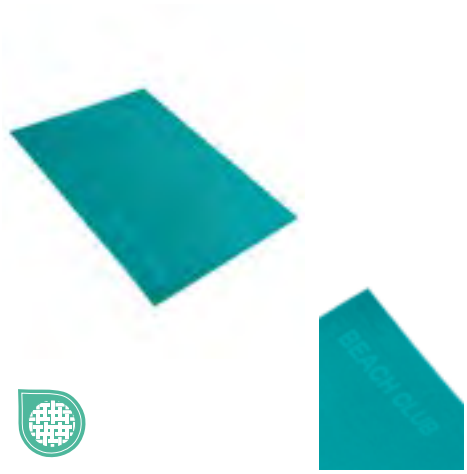

XF602 | 115844 **Beach Club Strandtuch**

100% Baumwolle
100 x 180 cm
Vossen

CRANBERRY | FLANELL | LAGOON
REFLEXBLUE | TURQUOISE

100% Baumwolle in Veloursqualität | Flauschige Veloursoberfläche | Hohe Saugfähigkeit | Eingewebter Schriftzug „Beach Club“





TC02 | TC002 **Luxury Gym Towel**

100% Baumwolle
40 x 60 cm
550 g/m² Towel City

BLACK | NAVY | RED
ROYAL | WHITE

Strapazierfähige, weiche und flauschige Oberfläche | Herringbone-Rand | Ideal für den Einsatz beim Sport | Aufhängeschlaufe | Hohe Feuchtigkeitsaufnahme | Eine beidseitige Bordüre, 2,5 cm | Aufhänger mittig an der kurzen Seite

NEW



TR092 | TR092 **Microfibre Quick Dry Fitness Towel**

89% Polyester / 11% Nylon
90 x 40 cm
200 g/m² TriDri®

BLACK | CHARCOAL

Polyester-Mikrofaser | Schnelltrocknend | Weiches, besonders saugfähiges, feuchtigkeitsregulierendes Material





L02936 | 02936 **Microfibre Towel Atoll 100**

90% Polyester / 10% Polyamid
100 x 150 cm
190 g/m² SOL´S

APPLE GREEN | BLACK | FRENCH NAVY | PURE GREY | RED | ROYAL BLUE 241 | WHITE

90% Mikrofaser-Polyester / 10% Polyamid | Abschluss mit Overlocknaht | Farblich abgestimmter, abgesteppter Gummizug, um das Handtuch zu falten

BEST SELLER





L904 | 01208 **Microfibre Towel Atoll 30**

90% Polyester / 10% Polyamid
30 x 50 cm
190 g/m² SOL´S

APPLE GREEN | BLACK | FRENCH NAVY | PURE GREY | RED | ROYAL BLUE 241 | WHITE

Abschluss mit Overlocknaht | Farblich abgestimmter, abgesteppter Gummizug, um das Handtuch zu falten

BEST SELLER





L905 | 01209 **Microfibre Towel Atoll 50**

90% Polyester / 10% Polyamid
50 x 100 cm
190 g/m² SOL´S

APPLE GREEN | BLACK | FRENCH NAVY | PURE GREY | RED | ROYAL BLUE 241 | WHITE

Abschluss mit Overlocknaht | Farblich abgestimmter, abgesteppter Gummizug, um das Handtuch zu falten

BEST SELLER





L906 | 01210 **Microfibre Towel Atoll 70**

90% Polyester / 10% Polyamid
70 x 120 cm
190 g/m² SOL´S

APPLE GREEN | BLACK | FRENCH NAVY | PURE GREY | RED | ROYAL BLUE 241 | WHITE

Abschluss mit Overlocknaht | Farblich abgestimmter, abgesteppter Gummizug, um das Handtuch zu falten







TC18 | TC018 **Microfibre Bath Towel**

100% Polyester
70 x 140 cm
280 g/m² Towel City

BLACK | BRIGHT ROYAL | NAVY | WHITE

Mikrofaser-Badehandtuch | Haltbare, weiche Schlingen | Leicht | Äußerst saugfähig | Schnell trocknend | Abgenähter Rand





TC19 | TC019 Microfibre Golf Towel

100% Polyester
40 x 55 cm
280 g/m² Towel City

BLACK | BRIGHT ROYAL | NAVY | STEEL GREY | WHITE

Golfhandtuch aus Mikrofasern mit Niete und Haken | 3-fach zusammengelegt auf 44 x 55 cm | Schnell trocknend und sehr saugfähig | Leicht | Haken vor dem Waschen entfernen



TH1500 | T1-GOLF Golf Towel

100% Baumwolle
40 x 50 cm
450 g/m² The One Towelling®

ANTHRACITE | BLACK | GREEN | LIME GREEN | MAGENTA | NAVY BLUE | ORANGE | RED | ROYAL BLUE | TURQUOISE | WHITE

Gekämmte Baumwolle (Terry) | Golfhandtuch aus Terry-Samt mit Metallöse und Karabiner | Sehr weich | Velours-Oberfläche außen und feuchtigkeitsabsorbierend auf der Innenseite | Waschbar bis 60 °C | Karabinerhaken vor dem Waschen entfernen



AR714 | 714.5 PRINT-Me® GOLF Towel

100% Baumwolle
30 x 50 cm
450 g/m² ARTG

ANTHRACITE GREY | BLACK | DARK GREEN | FRENCH NAVY | GRAPHITE

Hochwertige Baumwolle | Breiter Rand, flach gewebt, Randbreite: 8 cm | Umweltfreundlich hergestellt | Pflegeleicht | Mit Metall-Öse und Karabiner | Karabinerhaken vor dem Waschen entfernen







NT9165 Golfhandtuch mit Aufhänger

100% Baumwolle
55 x 30 cm
450 g/m²

BLACK | DARK GREY | NAVY | ORANGE | RED | ROYAL BLUE | WHITE

100% Ringspinn-Baumwolle | Mit Clip zum Aufhängen | Bordüre: 4,5 cm



AR814 | 814.5 SUBLI-Me® GOLF Towel

100% Baumwolle / Bordüre: 100% Polyester
30 x 50 cm
450 g/m² ARTG

ANTHRACITE GREY | BLACK | DARK GREEN | FRENCH NAVY | GRAPHITE

Hochwertige Baumwolle | Die sublimationsfähige Bordüre besteht aus 100% Polyester (ca. 10 cm) | Haken in der Ecke | Umweltfreundlich hergestellt | Pflegeleicht | Haken vor dem Waschen entfernen







TC13 | TC013 Luxury Golf Towel

100% Baumwolle
30 x 50 cm
550 g/m² Towel City

BLACK | FOREST | FUCHSIA | NAVY | RED | WHITE

Premium Golfhandtuch | Silberne Öse mit Haken | Hohe Feuchtigkeitsaufnahme | Haken vor dem Waschen entfernen



MB022 430

Headwear, Handschuhe & Schals

CAPS 427
BEANIES, MÜTZEN & HÜTE 477
HANDSCHUHE & SCHALS 501



BW7017 | 7017110 **Organic Cotton Cap**

100% Baumwolle
One Size (57,5 cm)
275 g/m² Brain Waves

BLACK | CHARCOAL | NAVY | RED | SAND | WHITE

6-Panel-Cap | Bio- Baumwolle, zertifiziert | Klassisch-modische Passform | Hartschalenetui | Klettverschluss zur Größenverstellung | Tonale Ziernähte und Luftlöcher | Erhöhter Tragekomfort durch wattiertes Schweißband | Hochwertige Verarbeitung | Größe ca. 57,5 cm



BW7018 | BW7018154 **Organic Cotton Cap Unstructured**

100% Baumwolle
One Size (57,5 cm)
275 g/m² Brain Waves

BLACK | CHARCOAL | NAVY | RED | SAND | WHITE

6-Panel washed Cap unstructured (ohne verstärkte Frontpanels) | Bio- Baumwolle, zertifiziert „organic Cotton“ | Visor Sticker | Unstructured | Klettverschluss zur Größenverstellung | Tonale Ziernähte und Luftlöcher | Erhöhter Tragekomfort durch wattiertes Schweißband | Hochwertige Verarbeitung | Maße ca. 57,5 cm



BW7020254 | 7020254 **6-Panel Cap Recycled**

100% Polyester
One Size (57,5 cm)
Brain Waves

BLACK | NAVY | RED | WHITE

100% recycelter Polyester | Baumwoll-Optik | Klassisch-modische Passform | Hartschalenetui | Klettverschluss zur Größenverstellung | Ziernähte und Luftlöcher Ton-in-Ton | Erhöhter Tragekomfort durch wattiertes Schweißband | Hochwertige Verarbeitung | Größe ca. 57,5 cm



BW7022226 | 7022226 **Recycled Cotton Cap**

100% Baumwolle
One Size (57,5 cm)
260 g/m² Brain Waves

BLACK | NAVY | WHITE

60% recycelte Baumwolle | 6-Panel-Cap | Klassisch-modische Passform | Hartschalenetui | Klettverschluss zur Größenverstellung | Tonale Ziernähte und Luftlöcher | Erhöhter Tragekomfort durch wattiertes Schweißband | Hochwertige Verarbeitung | Maß: 57,5 cm







RT981 | RC981X Core Recycled Low Profile Cap

100% Polyester
One Size
210 g/m² Result Genuine Recycled

BLACK | CHARCOAL | DOVE GREY | NAVY | WHITE

100% recycelter Polyester-Twill | Vorgebogener Schirm mit sechs Steppnähten | Größeneinstellung durch Klettverschluss | Verstärktes Stirnteil | Nahtumfasste Ösen | Flaches Profil | Sechs Segmente | Hergestellt aus hochwertigen und nachhaltigen Garnen aus 100% Alt-Kunststoff aus recycelten Kunststoff-Flaschen als nachhaltige Alternative zu herkömmlichen Garnen | Hergestellt aus einer Plastikflasche (1 Liter) | Ohne Logo









RH24 | RC024X Low Profile Heavy Brushed Cotton Cap

100% Baumwolle
One Size
350 g/m² Result Headwear

BLACK | FOREST | NAVY | RED | ROYAL | WHITE

Sechs Segmente | Flaches Profil | Unverstärkte Vorderseite | Vorgebogener Schirm mit 4 Steppnähten | Nahtumfasste Ösen | Größenverstellbar durch Stoffband mit Antik-Messingschnalle | Schwerer, gebürsteter Baumwoll-Drill |







RH80 | RC080X Houston 5-Panel Cap

100% Polyester
One Size
125 g/m² Result Headwear

APPLE GREEN | AQUA | BLACK | BOTTLE | DOVE GREY | LIME | NAVY | ORANGE | PINK | PURPLE | RED | ROYAL | WHITE | YELLOW

Fünf Segmente | Stirnverstärkung ohne Mittelnaht | Vorgebogener Schirm mit sechs Steppnähten | Nahtumfasste Ösen | Größeneinstellung durch Klettverschluss | Abreißetikett |







LC00594 | 00594 Five Panels Cap Long Beach

100% Baumwolle
One Size
260 g/m² SOL´S

ARMY/BEIGE | BEIGE | BLACK | BLACK/RED | BLACK/ROYAL BLUE 241 | BOTTLE GREEN | BURGUNDY | CARBON GREY | CHOCOLATE/BEIGE | DARK GREY (SOLID)/LIGHT GREY (SOLID) | DARK GREY (SOLID)/ORANGE | DARK PURPLE | DENIM | FRENCH NAVY | FRENCH NAVY/WHITE | GOLD | KELLY GREEN/WHITE | LIME | ORANGE | PURE GREY | RED | RED/WHITE | ROYAL BLUE 241 | ROYAL BLUE 241/WHITE | WHITE | WHITE/NAVY

Schwere gebürstete Baumwolle | Vorgeformter Schirm | Verstellbarer Rückenverschluss mit Metall-Schnalle | Vier gestickte Luftlöcher



SOL'S
the fair spirit



LC88119 | 88119 **Five Panel Cap Buzz**

100% Baumwolle

One Size

150 g/m² SOL´S

APPLE GREEN	ATOLL BLUE	BLACK
DARK GREY (SOLID)	FOREST GREEN	FRENCH NAVY
FUCHSIA	GOLD	KELLY GREEN
ORANGE	RED	ROYAL BLUE 241
SAND	SKY BLUE	WHITE

Baumwoll-Twill | Vorgeformter Schirm | Größenverstellung durch Klettverschluss hinten | Zwei umstickte Luftlöcher



SOL'S
the fair spirit

LC04343 | 04343 **Six Panel Cap Tekapo**

100% Baumwolle

One Size

270 g/m² SOL´S

BLACK	BOTTLE GREEN	BRIGHT RED
BURGUNDY	DARK GREY (SOLID)	FRENCH NAVY
ULTRAMARINE	WHITE	

Sechs-Segmente-Form | Die Fronteinsätze sind mit einer dicken Thermo-Struktur verstärkt und strukturiert | Vorgebogener Schirm | Gesteppter Baumwoll-Twill-Hutband für zusätzlichen Tragekomfort | Sechs gestickte Ösen | Moderner Verschluss mit Metallschnalle hinten

NEW





MB609 | MB609 Turned 6 Panel Cap Laminated

100% Baumwolle
One Size
350 g/m² Myrtle beach

BLACK | DARK GREEN | DARK GREY | DARK KHAKI
LIGHT GREY | LIME GREEN | NAVY | ORANGE
RED | ROYAL

3 gestickte Luftflöcher | 6 Ziernähte am Schild | Laminierte Frontpanels | Gefüttertes Satinschweißband | Clipverschluss in mattsilber mit Metallöse | Super heavy brushed Cotton

NEW





MB6249 | MB6249 6 Panel Cap Bio Cotton

100% Baumwolle
One Size
260 g/m² Myrtle beach

BLACK | DEEP PURPLE | MILKY-BLUE | NAVY
SANDSTONE | SMOKY-GREEN | WHITE

6 gestickte Luftlöcher | 6 Ziernähte am Schild | Laminierte Frontpanels | Angenehmer Tragekomfort durch gefüttertes Schweißband | Clipverschluss in mattsilber mit Metallöse







MB022 | MB022 6 Panel Chef Cap

100% Baumwolle
One Size
350 g/m² Myrtle beach

BLACK | DARK GREEN | LIGHT KHAKI
NAVY | RED

Trendiges Cap ohne Schild | Zwei gestickte Luftlöcher | Gestrickte Krempe | Gefüttertes Satinschweißband | Velcro-Verschluss | Schwere gebürstete Baumwolle

BEST SELLER

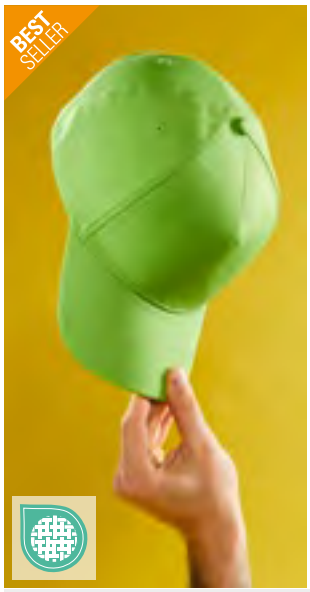





MB6117 | MB6117 5-Panel Cap

100% Baumwolle
One Size
Myrtle beach

ATLANTIC | BLACK | BURGUNDY
CHARCOAL | DARK BROWN | DARK GREEN
GRAPHITE | GREY | IRISH GREEN
KHAKI | KIWI | LIGHT BLUE
LIME GREEN | MAUVE | NAVY
ORANGE | PINK | RED
ROSE | ROYAL | SUN YELLOW
SUNNY LIME | WHITE | YELLOW

Velcro-Verschluss | 4 gestickte Luftlöcher | Sechs Ziernähte auf dem Schirm | Laminiertes Frontpanel | Gefüttertes Satin-Schweißband







MB6118 | MB6118 Brushed 6-Panel Cap

100% Baumwolle
One Size
Myrtle beach

BEIGE | BLACK | BROWN
BURGUNDY | CARBON | DARK GREEN
FERN GREEN | GREEN | GREY
LIGHT BLUE | MAUVE | NAVY
ORANGE | PINK | RED
ROSE | ROYAL | SUN YELLOW
TURQUOISE | WHITE | YELLOW

Stark gebürstete Baumwolle | Laminierte Frontpanels | Velcro-Verschluss | Sechs gestickte Luftlöcher | Sechs Ziernähte auf dem Schild | Gefüttertes Satin-Schweißband

BEST SELLER



C1926 Heavy Brushed Cap

100% Baumwolle

One Size

BLACK	BLACK/RED	BLACK/WHITE
BOTTLE GREEN	BROWN	DARK GREY
GREY	GREY/RED	LIGHT BLUE
LIME GREEN	NATURAL	NAVY
NAVY/WHITE	ORANGE	ORANGE/WHITE
PINK	PURPLE	RED
RED/WHITE	ROYAL BLUE	WHITE
YELLOW		

6-Panel-Cap | Gebürstete, schwere Baumwolle | Gestickte Luftlöcher | Verstellbarer Verschluss mit Messing-Schnalle | Ziernähte | Verstärkte Front |

NEW



C1735 Baseball Cap

95% Polyester / 5% Elasthan

One Size

BLACK	DARK GREY	NAVY	RED
WHITE			

Kunststoffverschluss | 5-Panel



C560 Baumwoll-Cap Low Profile/Brushed

100% Baumwolle

One Size

260 g/m²

BLACK	BOTTLE GREEN	BROWN
DARK GREY	GREY	ICE BLUE
LIME	NATURAL	NAVY
ORANGE	PINK	RED
ROYAL BLUE	WHITE	YELLOW

6-Panel-Cap | Gebürstete Baumwolle | Gestickte Luftlöcher | Mit Frontverstärkung | Versetzte Panels (keine Mittelnaht auf der Stirn) | Verstellbar durch Metallclip | Ziernähte auf dem Schild

NEW



AT696 | FAMS Fam-S Cap

100% Polyester

One Size

Atlantis Headwear

BLACK	BURGUNDY	GREY
NAVY	STONE	

Hauptmaterial: 81% recycelter Polyester | Schirmunterseite: 100% recycelter Polyester | Metall-Schnalle mit Metall-Öffnung | Recycelter Buckram | rPET-Schweißband | Wildleder | Mützenschirm aus Recycling-Material von ReTraze



AT109 | FIJC Fiji Cap

100% Polyester

One Size

200 g/m²

Atlantis Headwear

BLACK	BOTTLE GREEN	DARK GREY
KHAKI	NAVY	OLIVE
RED	ROYAL	WHITE

Zertifizierter recycelter Polyester-Twill (aus vier Flaschen hergestellt) | Strukturierte Baseballkappe mit Fünf-Segmente-Design, geschwungenem Schirm und durchgehenden Profi-Nähten | Breite Form | Verstellbarer Klettverschluss



Atlantis



AT502 | STFV **Start Five Cap**

100% Baumwolle

One Size

Atlantis Headwear

BLACK	BOTTLE GREEN	BROWN
BURGUNDY	CAMOUFLAGE	GREEN
GREY	KHAKI	LIGHT BLUE
LIGHT GREY	NAVY	NAVY/YELLOW
OLIVE	ORANGE	PINK
RED	ROYAL	WHITE
WHITE/NAVY	YELLOW	

Fünf Segmente | Klettverschluss | Polyester-Schweißband | Gestickte Luftlöcher | Strukturiertes Frontsegment | Vorgebogener Schirm | 6 Ziernähte auf dem Schirm



Atlantis

AT131 | ISAR **Isar Cap**

100% Polyester

One Size

Atlantis Headwear

BLACK	DARK GREY	GREY	NAVY
RED	ROYAL	WHITE	

100% recycelter Polyester | Leicht gebogener Schirm (Mid Visor) | Hochwertiger Klettverschluss | Unverstärktes Frontsegment | rPET-Schweißband | Mützenschirm aus Recycling-Material von ReTraze



Atlantis



AT115 | FRAC **Fraser Cap**

100% Baumwolle

One Size

270 g/m²

Atlantis Headwear

BLACK	CARDINAL RED	COLUMBIA BLUE	DARK GREY
KHAKI	NAVY	OLIVE	PINK
RED	STONE	WHITE	

Twill aus zertifizierter Bio-Baumwolle | Unstrukturierte Sechs-Segmente-Cap | Dad-Cap-Form mit mittlerem Schirm | Metall-Schnalle und Metall-Öffnung



Atlantis

AT134 | YUKN **Yukon Cap**

100% Polyester

One Size

Atlantis Headwear

BLACK	DARK GREY	GREY	NAVY
WHITE			

Recycelter Polyester | Twill | Snapback-Verschluss aus recyceltem Material auf der Rückseite | Recycelter Buckram | rPET-Schweißband | Mützenschirm aus Recycling-Material von ReTraze

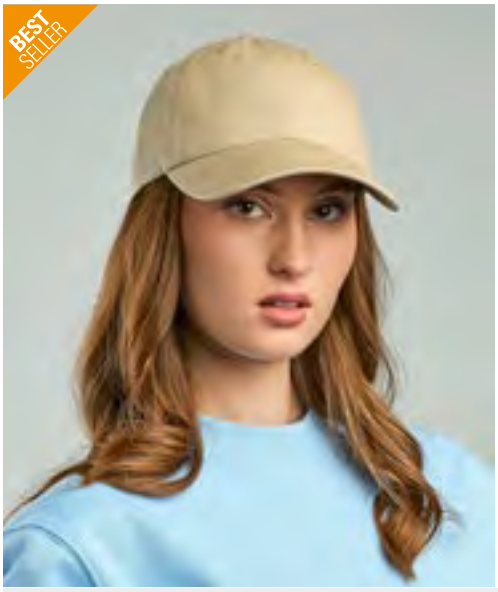

Atlantis



AT409 | DADH **Dad Hat - Baseball Cap**

100% Baumwolle

One Size

Atlantis Headwear

BLACK | BURGUNDY | CAMOUFLAGE | GREY
KHAKI | LIGHT BLUE | NAVY | OLIVE
PINK | STONE | WHITE

Unverstärkte Frontsegmente | Leicht gebogener Schirm (neu) | Eingesetzter Verschluss mit Vollmetall-Messingschnalle | Sechs gestickte Ösen | 4-Naht-Schweißband aus 100% Chino-Baumwoll-Twill | 8 Ziernähte auf dem Schirm | Verwaschene Optik



Atlantis



AT501 | LIFB **Liberty Five Buckle Cap**

100% Baumwolle

One Size

Atlantis Headwear

BLACK | BOTTLE GREEN | KHAKI | LIGHT GREY
NAVY | RED | ROYAL | WHITE

Fünf Segmente | Schwere gebürstete Baumwolle | Verschluss mit Schnalle und genähter Öffnung | Polyester-Schweißband | Gestickte Luftlöcher | Strukturiertes Frontsegment | Vorgebogener Schirm | 6 Ziernähte auf dem Schirm



Atlantis



AT528 | SHOT **Shot Cap**

100% Baumwolle

One Size

Atlantis Headwear

BLACK | DARK GREY | GREEN | LIGHT GREY
NAVY | RED | ROYAL | WHITE
YELLOW

Twill aus 100% Baumwolle | Strukturiertes Design mit fünf Segmenten | Sportkappe | Breite vordere Krone | Gebogener Schirm | Nahtumfasste Ösen | 6 Ziernähte auf dem Schirm



Atlantis

AT533 | GEAS **Gear-S Cap**

100% Polyester

One Size

Atlantis Headwear

BLACK | NAVY | RED | WHITE

Recycelter Polyester | Klettverschluss | Recycelter Buckram | rPET-Schweißband | Twill | Mützenschirm aus Recycling-Material von ReTraze



AT6003 | PLTS **Pilot-S Cap**

100% Baumwolle

One Size

Atlantis Headwear

BLACK | KHAKI | NAVY | OLIVE
RED | ROYAL

80% Bio-Baumwolle und 20% recycelter Polyester | Baumwoll-Twill | Geschwungener Schirm | Metall-Schnalle mit genähter Öffnung | Recycelter Buckram | rPET-Schweißband | Mützenschirm aus Recycling-Material von ReTraze | Leicht gebürstet



AT616 | LISB **Liberty Six Buckle Cap**

100% Baumwolle, Schweißband: 100% Polyester

One Size

250 g/m²

Atlantis Headwear

BLACK | BOTTLE GREEN | KHAKI | LIGHT GREY
NAVY | RED | ROYAL | WHITE

Baseball-Cap aus mittelschwerer gebürsteter Baumwolle 10x10 | Strukturierte Frontsegmente | Vorgebogener Schirm | Verschluss mit Schnalle und Metall-Öffnung | Sechs gestickte Ösen | Sechs Ziernähte auf dem Schirm | |



AT645 | DIGG **Digg Cap**

100% Baumwolle

One Size

Atlantis Headwear

BLACK | BURGUNDY | KHAKI | MUSTARD
NAVY | OLIVE | RED

Sechs Segmente | Nahtumfasste Ösen | Leicht gebogener Schirm (Mid Visor) | Aufkleber auf dem Schirm | Verschluss mit Schnalle und genähter Öffnung | Acht Ziernähte auf dem Schirm | Baumwoll-Schweißband



AT670 | HITC **Hit Cap**

100% Baumwolle

One Size

270 g/m²

Atlantis Headwear

BLACK | BURGUNDY | DARK GREY | GREEN
LIGHT GREY | LIGHT PINK | NAVY | OLIVE
RED | ROYAL | WHITE

Sechs Segmente | Gebogener Schirm | Nahtumfasste Ösen | Acht Ziernähte auf dem Schirm



Atlantis

AT539 | SHTS **Shot-S Cap**

100% Baumwolle

One Size

Atlantis Headwear

BLACK | BROWN | BURGUNDY | DARK GREY | GREEN | KHAKI | LIGHT GREY | NAVY | OLIVE
ORANGE | PINK | PURPLE | RED | ROYAL | STONE | WHITE | YELLOW

80% Bio-Baumwolle und 20% recycelter Polyester | Baumwoll-Twill | Geschwungener Schirm | Sunday-Schnalle | Recycelter Buckram | Schweißband aus Hauptmaterial | Mützenschirm aus Recycling-Material von ReTraze



Atlantis

AT694 | CHMP **Champion-S Cap**

100% Polyester

One Size

Atlantis Headwear

BLACK | NAVY

100% recycelter Polyester | Geschwungener Schirm | Metall-Schnalle mit genähter Öffnung | Recycelter Buckram | Twill | Mützenschirm aus Recycling-Material von ReTraze

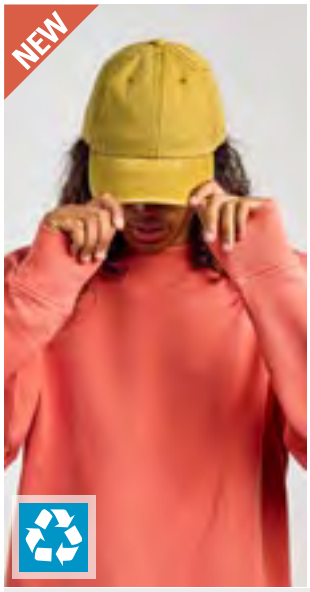

Atlantis

AT695 | DGGS **Digg-S Cap**

100% Baumwolle

One Size

Atlantis Headwear

BLACK | BURGUNDY | KHAKI
MUSTARD | NAVY | OLIVE

50% recycelte Baumwolle | Pigmentgefärbtes Gewebe | Metall-Schnalle mit Metall-Öffnung | Unverstärktes Frontsegment | Mützenschirm aus Recycling-Material von ReTraze | Sechs Segmente



Atlantis

AT697 | HITS **Hit-S Cap**

100% Baumwolle

One Size

Atlantis Headwear

BLACK | BROWN | BURGUNDY
DARK GREY | GREEN | KHAKI
LIGHT GREY | NAVY | OLIVE
ORANGE | PINK | RED
ROYAL | STONE | WHITE
YELLOW

80% Bio-Baumwolle und 20% recycelter Polyester | Twill | Geschwungener Schirm | Sunday-Schnalle | Recycelter Buckram | Schweißband aus Hauptmaterial | Mützenschirm aus Recycling-Material von ReTraze



Beechfield ORIGINAL HEADWEAR

CB10 | B10 **Original 5 Panel Cap**

100% Baumwolle

One Size

Beechfield

BLACK | BOTTLE GREEN | BRIGHT RED
BRIGHT ROYAL | BURGUNDY | CHOCOLATE
CLASSIC PINK | CLASSIC RED | EMERALD
FRENCH NAVY | FUCHSIA | GOLD
GRAPHITE GREY | KELLY GREEN | LIGHT GREY
LIME GREEN | NATURAL | OLIVE GREEN
ORANGE | PURPLE | SAND
SKY BLUE | SURF BLUE | WHITE
YELLOW

100% Baumwoll-Twill | Rip-Strip™-Größeneinsteller | Fünf-Segmente-Design | Vorgebogenes Schild | Nahtumfasste Belüftungsösen



Beechfield ORIGINAL HEADWEAR

CB15 | B15 **Ultimate 5 Panel Cap**

100% Baumwolle

One Size

Beechfield

BLACK | BOTTLE GREEN | BRIGHT ROYAL
BURGUNDY | CLASSIC RED | FRENCH NAVY
GRAPHITE GREY | LIGHT GREY | OLIVE GREEN
PUTTY | WHITE

100% Baumwoll-Drill | Rip-Strip™-Größeneinsteller | Fünf-Segmente-Design | Vorgebogenes Schild | Nahtumfasste Belüftungsösen | Perfekt für Druck und Stickerei



Beechfield ORIGINAL HEADWEAR

CB18 | B18 **Ultimate 6 Panel Cap**

100% Baumwolle

One Size

Beechfield

BLACK | BOTTLE GREEN | BRIGHT ROYAL
CLASSIC RED | FRENCH NAVY | GRAPHITE GREY
WHITE

100% Baumwoll-Drill | Abreißetikett | Sechs-Segmente-Design | Vorgebogenes Schild | Nahtumfasste Belüftungsösen | Perfekt für Druck und Stickerei | Rip-Strip™-Größeneinsteller

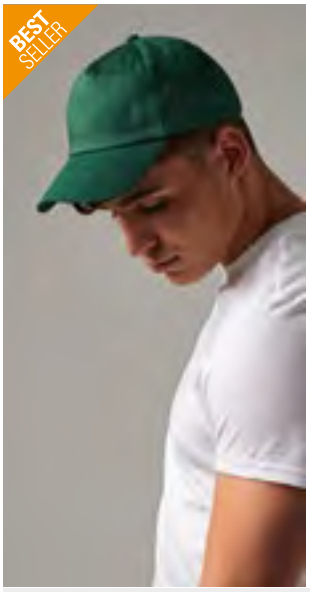







CB25 | B25 **Authentic 5 Panel Cap**

100% Baumwolle

One Size

220 g/m² Beechfield

BLACK	BOTTLE GREEN	BRIGHT ROYAL
BURGUNDY	CLASSIC RED	FRENCH NAVY
GRAPHITE GREY	OLIVE GREEN	SAND
WHITE		

Twill aus 100% Baumwolle | Abreißetikett für einfaches Rebranding | Fünf-Segmente-Design | Strukturiertes Frontsegment | Vorgebogenes Schild | Nahtumfasste Belüftungsösen | Eigenmaterial-Gurt mit Schiebeschnalle









CB54 | B54N **Organic Cotton 6 Panel Cap**

100% Baumwolle

One Size

Beechfield

BLACK	DESERT SAND	GRAPHITE GREY
OLIVE GREEN	OXFORD NAVY	SAND
TERRACOTTA		

100% Bio-Baumwolle | Abreißetikett für einfaches Rebranding | Leicht gebogenes Sechs-Segmente-Design | Vorgebogenes Schild | Eigenmaterial-Gurt mit Schiebeschnalle |

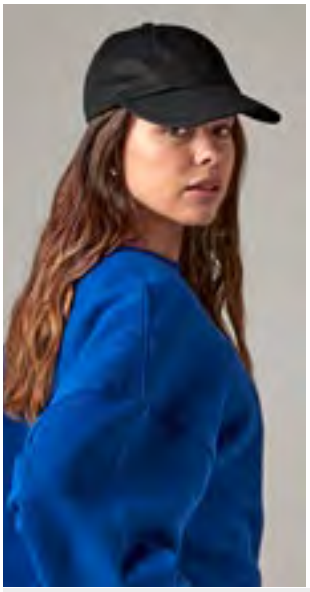





CB58 | B58 **Low Profile Heavy Cotton Drill Cap**

100% Baumwolle

One Size

Beechfield

BLACK	BOTTLE GREEN	CLASSIC RED
FRENCH NAVY	LIGHT GREY	WHITE

Schwerer Baumwoll-Drill | Verschlussband aus Hauptmaterial mit Stegschnalle | Nahtloses, zentriertes Frontsegmente | Perfekt für Druck und Stickerei | Vorgebogenes Schild | Nahtumfasste Belüftungsösen

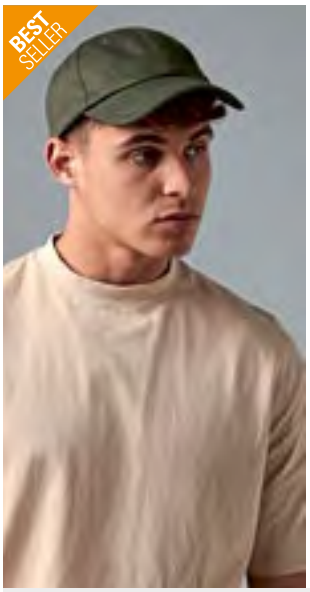







CB59 | B59 **Authentic Baseball Cap**

100% Baumwolle

One Size

Beechfield

BLACK	BOTTLE GREEN	BURGUNDY
CLASSIC RED	FRENCH NAVY	GRAPHITE GREY
LIGHT GREY	MILITARY GREEN	SOFT WHITE

Twill aus 100% Baumwolle | Leicht gebogenes Sechs-Segmente-Design | Abreißetikett für einfaches Rebranding | Vorgebogenes Schild | Strukturierte Frontsegments | Nahtumfasste Belüftungsösen | Eigenmaterial-Gurt mit Schiebeschnalle









CB610 | B610 **5 Panel Snapback Rapper Cap**

100% Baumwolle

One Size

Beechfield

BLACK	BOTTLE GREEN	BRIGHT ROYAL
BURGUNDY	CLASSIC RED	FRENCH NAVY
GRAPHITE GREY	LIGHT GREY	OLIVE GREEN
ORANGE	PURPLE	WHITE

Snapback-Größeneinsteller im Retro-Stil | Style mit flachem Schirm | Twill aus 100% Baumwolle | Original Aufkleber auf dem Schirm | Abreißetikett für einfaches Rebranding | Nahtumfasste Belüftungsösen | Fünf-Segmente-Design









CB65 | B65 **Pro-Style Heavy Brushed Cotton Cap**

100% Baumwolle

One Size

Beechfield

BLACK	BRIGHT ROYAL
BURGUNDY	CLASSIC RED
FOREST GREEN	FRENCH NAVY
FRENCH NAVY/STONE	GRAPHITE GREY
OLIVE GREEN	STONE
WHITE	

100% schwerer, gebürsteter Baumwoll-Drill | Sechs Segmente | Verschlussband aus Hauptmaterial mit Stegschnalle | Vorgebogenes Schild | Nahtumfasste Belüftungsösen | Abreißetikett









CB651 | B651 **Urbanwear 6 Panel Cap**

85% Polyester / 15% Baumwolle

One Size

Beechfield

BLACK | LIGHT GREY | NAVY | WARM SAND

Abreißetikett für einfaches Rebranding | Sechs-Segmente-Design | Leicht gebogener Schirm | Strukturierte Frontsegmente | Nahtumfasste Belüftungsösen | Gleichfarbige Größenverstellung mit silberner Schnalle









CB652N | B652N **Organic Cotton 6 Panel Dad Cap**

100% Baumwolle

One Size

Beechfield

BLACK | DESERT SAND | GRAPHITE GREY | NATURAL | NAVY | POWDER PINK | WHITE

Kontrolliert biologisch angebaute Baumwolle | Sechs-Segmente-Design mit niedrigem Profil | Weiche, unverstärkte Krone | Vorgebogenes Schild | Verschlussband aus Hauptmaterial mit Stegschnalle | Abreißetikett für einfaches Rebranding







CB653 | B653 **Low Profile 6 Panel Dad Cap**

100% Baumwolle

One Size

Beechfield

BEIGE | BLACK | BOTTLE GREEN | CLASSIC RED | DESERT SAND | NAVY | PASTEL BLUE | PASTEL LEMON | PASTEL MINT | PASTEL PINK | PEACH | WHITE

100% Chino-Baumwolle | Abreißetikett für einfaches Rebranding | Sechs-Segmente-Design mit niedrigem Profil | Weiche, unverstärkte Krone | Vorgebogenes Schild | Nahtumfasste Belüftungsösen | Eigenmaterial-Gurt mit Schiebeschnalle









CB655 | B655 **Low Profile Vintage Cap**

100% Baumwolle

One Size

Beechfield

VINTAGE BLACK | VINTAGE BOTTLE GREEN | VINTAGE BROWN | VINTAGE CORNFLOWER | VINTAGE DENIM | VINTAGE DUSKY PINK | VINTAGE GREY | VINTAGE JUNGLE CAMO | VINTAGE LIGHT BLUE | VINTAGE LIGHT DENIM | VINTAGE MUSTARD | VINTAGE OLIVE | VINTAGE ORANGE | VINTAGE RED | VINTAGE SAGE GREEN | VINTAGE SAND | VINTAGE STONE

100% gebürstete, gewaschene Baumwolle | Abreißetikett für einfaches Rebranding | Sechs-Segmente-Design mit niedrigem Profil | Weiche, unverstärkte Krone | Vintage-Stil | Vorgebogenes Schild | Nahtumfasste Belüftungsösen | Abgesetzter Riemen mit Schnalle im Messing-Look







CB680 | B680 **EarthAware® Organic Cord Baseball Cap**

100% Baumwolle

One Size

Beechfield

BLACK | FOREST NIGHT | OXFORD NAVY | REDWOOD | SLATE BLUE | STONE

Cord aus 100% Bio-Baumwolle | Schweißband aus Baumwoll-Twill | Sechs-Segmente-Design | Mittlere Caphöhe | Gebogener Schirm | Traditionelles Styling | Strukturierte Frontsegmente | Gestickte Belüftungs-Ösen | Verschlussband aus Hauptmaterial mit Stegschnalle | Abreißetikett









CB682 | B682 **Heritage Cord Cap**

100% Baumwolle

One Size

Beechfield

BLACK | CAMEL | DARK OLIVE | OXFORD NAVY

Abreißetikett für einfaches Rebranding | Sechs Segmente | Weiche, unverstärkte Krone | Traditionelles Styling | Schweißband und Innennaht-Bänder aus Baumwoll-Twill | Gleichfarbiges Stoffband mit silberfarbener Metallschließe

NEW



FX6245GW | 6245GW **Low Profile Garment Wash Cap**

100% Baumwolle

One Size

FLEXFIT

BLACK | GREY | NAVY

Low-profile Cap | Gewaschene Oberfläche für weiches Tragegefühl

NEW



FX2109 | RXZ2109 **YP Signature Cotton Canvas Spa**

98% Polyester / 2% Elasthan

S/M, L/XL

FLEXFIT

BLACK | BROWN | HEATHER GREY

Dezente Muster | Hochwertiger Baumwoll-Canvas

NEW



FX6110NU | 6110NU **Flexfit NU Adjustable Snapback**

FLEXFIT

BLACK | DARK GREY | NAVY

Kunststoffverschluss

NEW



FX9303 | 9303 **Dad Jute Cap**

65% Polyester / 35% Baumwolle

FLEXFIT

NATURE | OFF WHITE

Größenverstellbarer Verschluss

BEST SELLER



FX6560 | 6560 **Flexfit 5 Panel Cap**

97% Polyester / 3% Elasthan

S/M, L/XL

FLEXFIT

BEIGE	BLACK	GREENISH GREY
GREYISH NAVY	KHAKI	NAVY
RED	ROYAL	WHITE

Ideal für Siebdrucke | Hartschalenetui | Ton-in-Ton Schirmunterseite

BEST SELLER



FX7706 | 7706 **Curved Classic Snapback**

60% Baumwolle / 40% Polyester

One Size

FLEXFIT

BLACK	BUCK	CHARCOAL
CHOCOLATE CHIP	CLASSIC GREEN	DELFT
GOLD	HEATHER GREY	KHAKI
LIGHT BLUE	MAROON	MINK BEIGE
NAVY	PINK	RED
ROYAL	WHITE	

Sportliche Passform | Hartschalenetui | Snapback-Verschluss



FX6245CM | 6245CM **Low Profile Cotton Twill**

100% Baumwolle

One Size, Kids

FLEXFIT

One Size, Kids

BLACK	KHAKI	NAVY
WHITE		

One Size

BUCK	BURNT OLIVE	CRANBERRY
DARK GREY	DARK NAVY	GREEN CAMO
LIGHT BLUE	MAROON	PINK
RED	SEA BLUE	STONE
TAN		

Extra tiefe form | Antiker Messingverschluss | Ton-in-Ton Schirmunterseite | Unstrukturiert für klassisch, eleganten Look



FX7707 | 7707 **5-Panel Curved Classic Snapback**

100% Baumwolle

One Size

FLEXFIT

BEIGE	BLACK	BURGUNDY
GREY	LIGHT BLUE	MAROON
MARS RED	NAVY	WHITE

Snapback-Verschluss zur individuellen Größeneinstellung | Vorgebogener Schirm

NEW



FX9310 | 9310 **Retro Reflective Cap**

74% Polyester / 26% Baumwolle

One Size

FLEXFIT

BLACK	GREY

Kunststoffverschluss

NEW



FX9302 | 9302 **Low Profile Cap with Elastic Snip**

100% Baumwolle

One Size

FLEXFIT

BEIGE	BLACK

Low Profile Cap





AT506 | LIFV **Liberty Five Cap**

100% Baumwolle, Schweißband: 100% Polyester

One Size

250 g/m² Atlantis Headwear

BLACK | BOTTLE GREEN | KHAKI | LIGHT GREY
NAVY | RED | ROYAL | WHITE

Baseball-Cap | Mittelschwerer gebürsteter Baumwoll-Twill 10x10 | Einheitsgröße | Fünf Segmente | Nahtumfasste Ösen | Strukturiertes Frontsegment | Vorgebogener Schirm | Klettverschluss | Sechs Ziernähte auf dem Schirm





AT608 | ZOOM **Zoom Cap**

65% Polyester / 35% Baumwolle

One Size

Atlantis Headwear

BLACK | BOTTLE GREEN | KHAKI | NAVY
ORANGE | RED | ROYAL | WHITE
YELLOW

Sechs Segmente | Klettverschluss | Schweißband: 35% Baumwolle, 65% Polyester | Gestickte Luftlöcher | Strukturiertes Frontsegment | 6 Ziernähte auf dem Schirm



AT624 | CHAM **Champion Cap**

100% Baumwolle

One Size

320 g/m² Atlantis Headwear

BLACK | NAVY

Sechs Segmente | Nahtumfasste Ösen | Strukturiertes Frontsegment | Vorgebogener Schirm | Verschluss mit Schnalle und genähter Öffnung | 6 Ziernähte auf dem Schirm | Schwere Baumwolle 7x7



CB62N | B62N **Organic Cotton 5 Panel Cap**

100% Baumwolle

One Size

Beechfield

BLACK | LIGHT GREY | NAVY
STONE | WHITE

Twill aus 100% Bio-Baumwolle | Fünf-Segmente-Design | Strukturierte Frontsegmente | Vorgebogenes Schild | Nahtumfasste Belüftungsösen | Verschlussband aus Hauptmaterial mit Stegschnalle | Abreißetikett



CB649 | B649 **Urbanwear 5 Panel Snapback**

80% Polyester / 20% Baumwolle

One Size

Beechfield

BLACK | GRAPHITE GREY | LIGHT GREY
NAVY | WHITE

Fünf-Segmente-Design | Strukturierte Frontsegmente | Leicht gebogener Schirm | Nahtumfasste Belüftungsösen | Snapback-Größeneinsteller | Abreißetikett für einfaches Rebranding



Beechfield ORIGINAL HEADWEAR







CB654 | B654 **Canvas 5 Panel Camper Cap**

100% Baumwolle

One Size

Beechfield

BLACK | DESERT SAND | NATURAL | NAVY
OLIVE GREEN | TERRACOTTA

100% Baumwoll-Canvas | Fünf-Segmente-Design | Heraustrennbares Etikett für einfaches Umlabeln | Flache Spitze | Belüftungsöffnungen mit Ösen aus echtem Metall | Verstellbarer Schnappverschluss

FLEXFIT YUPOONG







FX5789M | 5789M **YP Classics 5-Panel Premium Curved Visor Snapback Cap**

80% Polyacryl / 20% Wolle

One Size

FLEXFIT

BALLADBLUE | BLACK | HEATHER GREY | LIGHT PURPLE
MAROON | NAVY | PRISM PINK | RED
STONE | WHITE

5-Panel-Cap | Unifarbene Kappe | Vorgebogener Schirm | Acht Ziernähte | Snapback-Verschluss



Result HEADWEAR







RH81 | RC081X **Memphis Brushed Cotton Low Profile Cap**

100% Baumwolle, Schirm: 100% Polyurethan

One Size

280 g/m²

Result Headwear

AZURE | BLACK | BOTTLE | BURGUNDY
CHARCOAL | CHOCOLATE BROWN | DOVE GREY | EMERALD GREEN
KHAKI | LIME | NAVY | ORANGE
PINK | PURPLE | RED | ROYAL
WHITE | YELLOW

Flaches Profil | Gebürstete Baumwolle | Sechs Segmente | Verstärktes Stirnteil | Vorgebogener Schirm mit sechs Steppnähten | Nahtumfasste Ösen | Größeneinstellung durch Klettverschluss | Abreißetikett |



Result HEADWEAR









RH84 | RC084X **Boston Printers Cap**

65% Polyester / 35% Baumwolle

One Size

260 g/m²

Result Headwear

APPLE GREEN | AQUA | BLACK | BOTTLE
BURGUNDY | DOVE GREY | KHAKI | LIME
NAVY | ORANGE | PINK | PURPLE
RED | ROYAL | SKY | WHITE
YELLOW

Fünf Segmente | Nahtfreies Frontpanel | Verstärktes Stirnteil | Vorgeformter Schirm mit sechs Ziernähten | Nahtumfasste Ösen | Größeneinstellung durch Klettverschluss | Abreißetikett







LC88110 | 88110 **Cap Sunny**

100% Baumwolle

One Size

180 g/m² SOL´S

AQUA	ARMY/BEIGE	BEIGE/WHITE
BLACK	BOTTLE GREEN	DARK GREY (SOLID)
DARK GREY (SOLID)/LIGHT GREY (SOLID)	FRENCH NAVY	FRENCH NAVY/WHITE
FUCHSIA	GOLD	KELLY GREEN
ORANGE	RED	RED/WHITE
ROYAL BLUE 241	ROYAL BLUE 241/WHITE	SKY BLUE
WHITE		

Leichte, gebürstete Baumwolle | Fünf Segmente | Vorgeformter Schirm | Vier gestickte Luftlöcher | Größenverstellung durch Klettverschluss hinten







MB016 | MB016 **6-Panel Cap Laminated**

100% Baumwolle

One Size

350 g/m² Myrtle beach

BEIGE	BLACK	DARK GREEN	DARK GREY
GOLD	LIGHT GREY	LIME GREEN	NAVY
ORANGE	RED	ROYAL	

Klassisches Cap mit laminierten Frontpanels | Stark gebürstete Baumwolle | Mattsilberner Metallclip-Verschluss mit gestickter Öse | Sechs gestickte Luftlöcher | Sechs Ziernähte auf dem Schild | Gefüttertes Satin-Schweißband







MB092 | MB092 **5 Panel Cap Heavy Cotton**

100% Baumwolle

One Size

260 g/m² Myrtle beach

BEIGE	BLACK	BURGUNDY	DARK GREY
GOLD	LIGHT BLUE	LIGHT GREY	NAVY
ORANGE	RED	ROYAL	WHITE

Schwere gebürstete Baumwolle | 4 gestickte Luftlöcher | Laminiertes Frontpanel | Sechs Ziernähte auf dem Schild | Gefüttertes Satinschweißband | Velcro-Verschluss



MB6111 | MB6111 **6-Panel Raver Cap**

100% Baumwolle

58 cm, Black: 60 cm

350 g/m² Myrtle beach

AQUA	BEIGE	BEIGE/DARK GREEN
BLACK	DARK BROWN	DARK GREEN
DARK GREY	GOLD	GRAPHITE
GREEN	LIGHT GREY	LIGHT GREY/BLACK
LIGHT KHAKI/NAVY	LIME GREEN	NAVY
OLIVE	OLIVE/BEIGE	ORANGE
PINK	ROYAL	SIGNAL RED
SKY BLUE	WHITE	WINE

Stark gebürstete Baumwolle | Metallschnalle in Mattsilber mit Druckknopf und Stoff-Öse | Sechs gestickte Luftlöcher | Acht Ziernähte auf dem Schirm | Stirnanliegend | Gefüttertes Satin-Schweißband | Farbe Schwarz auch für 60-cm-Kopfgröße erhältlich





CB159 | B159 **Grand Prix Cap**

100% Baumwolle

One Size

Beechfield

BLACK | BLACK/CLASSIC RED | BLACK/LIME GREEN
BLACK/ORANGE | BLACK/YELLOW | BRIGHT ROYAL
CLASSIC RED | GRAPHITE GREY | WHITE

100% Baumwoll-Drill | Rip-Strip™-Größeneinsteller | Fünf Segmente | Vorgesticktes Flaggendesign | Vorgebogenes Schild | Nahtumfasste Belüftungsösen | Classic Red, Graphite Grey und White mit Kontrastfarbe: Black | Black und Bright Royal mit Kontrastfarbe: White





CB57 | B57 **Low Profile Heavy Brushed Cotton Cap**

100% Baumwolle

One Size

Beechfield

BLACK | FOREST GREEN | FOREST GREEN/TAUPE
FRENCH NAVY | FRENCH NAVY/TAUPE

100% schwerer, gebürsteter Baumwoll-Drill | Verschluss aus Hauptmaterial mit mattem, silberner Schnalle und Öse | Sechs Segmente | Vorgebogenes Schild | Nahtumfasste Belüftungsösen









CB171 | B171 **Teamwear Competition Cap**

100% Baumwolle

One Size

Beechfield

BLACK/CLASSIC RED | BLACK/CLASSIC RED/WHITE
BLACK/GRAPHITE GREY/CLASSIC RED | BLACK/GRAPHITE GREY/WHITE
BLACK/LIME GREEN | BLACK/ORANGE
BLACK/YELLOW | BOTTLE GREEN/BLACK/WHITE
BRIGHT ROYAL/BLACK/WHITE | CLASSIC RED/BLACK/WHITE
FRENCH NAVY/BRIGHT ROYAL/WHITE | FRENCH NAVY/CLASSIC RED/WHITE
OLIVE GREEN/BLACK | ORANGE/BLACK/WHITE

Fünf Segmente | Rip-Strip™-Größeneinsteller | 100% gebürsteter Baumwoll-Twill | Vorgebogenes Schild | Nahtumfasste Belüftungsösen | Perfekt für Druck und Stickerei







FX6277FM | 6277FM **Fine Melange Flexfit**

62% Polyester / 35% Viskose / 3% Elasthan

S/M, L/XL

FLEXFIT

BLACK | CHARCOAL

Sportliche Passform | Hartschalenetui | Schwarze Schirmunterseite

FX6089CO | 6089CO **Cork Snapback**

80% Polyacryl / 20% Wolle

One Size

FLEXFIT

BLACK | NATURAL

Klassische Form | Premium Wollmischung | Farblich passender Snapback-Verschluss | Hartschalenetui | Schirm aus Kork





FX6277 | 6277 **Wooly Combed Cap**

63% Polyester / 34% Baumwolle / 3% Elasthan

Youth (52-54 cm), Kids (50-52 cm), Toddler (45-47 cm), XS/S, S/M, L/XL, XXL

FLEXFIT

Kids, Youth, Toddler, XS/S, S/M, L/XL, XXL

BLACK/BLACK | GREY
NAVY | OLIVE
RED

Youth, XS/S, S/M, L/XL, XXL

BLACK | BROWN
CAROLINA BLUE | CHARCOAL
CHINA BLUE | COYOTE BROWN
CURRY | DARK GREY
DARK GREY/DARK GREY | DARK LEAF GREEN
DARK NAVY | DARK NAVY/DARK NAVY
DARK PINK | FRESH GREEN
GOLD | HAWAIIAN OCEAN
KHAKI | MAROON
ORANGE | PEPPER GREEN
PINK | PURPLE
ROSE BROWN | ROYAL
SILVER | SLATE BLUE
SPICY ORANGE | SPRUCE
STONE | WHITE

Sportliche Passform | Hartschalenetui | Silberne Schirmunterseite (Farbe Black/Black: schwarze Schirmunterseite) | Aussehen und Tragekomfort von Wolle | Acht Stickreihen auf dem Schirm



FX6277MC | 6277MC **Flexfit Multicam Cap**

98% Baumwolle / 2% Elasthan, Netz: 100% Polyester
S/M, L/XL

FLEXFIT

ALPINA MULTICAM | BLACK MULTICAM | KHAKI MULTICAM | MULTICAM | MULTICAM TROPIC

Verstärkte Front | Runder Schirm | Patentierte Flexfit-Technologie | MultiCam-Print



FX6277DC | 6277DC **Flexfit Wooly Combed Adjustable Cap**

63% Polyester / 34% Baumwolle / 3% Elasthan
One Size

FLEXFIT

BLACK | BLACK/BLACK | DARK GREY | DARK NAVY | GREY | NAVY

Robustes Material | Anpassbare Verschlusslasche | Vorgebogener Schirm



FX6377 | 6377 **Flexfit Brushed Twill Cap**

98% Baumwolle / 2% Elasthan
S/M, L/XL

FLEXFIT

BLACK | GREY | KHAKI | NAVY | PINE

Sportliche Flexfit Shape | Weiches, gekämmtes Obermaterial | Hochwertige Optik | Silberne Schirmunterseite | Acht Nahtreihen auf der Schirmoberseite



RH10 | RC010X **Heavy Cotton Drill Pro Style Cap**

100% Baumwolle
One Size
270 g/m²

Result Headwear

BLACK | BOTTLE | CAMOUFLAGE | NAVY | RED | WHITE

Sechs Segmente | Größenverstellbar durch Stoffband mit Antik-Messingschnalle | Flaches Profil | Unverstärkte Vorderseite | Vorgebogener Schirm mit 4 Steppnähten | Nahtumfasste Ösen | Schwerer, gebürsteter Baumwoll-Drill |



AT375 | HLPS **Helpy-S Cap**

100% Polyester
One Size

Atlantis Headwear

ORANGE FLUO | YELLOW FLUO

100% recycelter Polyester | Twill | Geschwungener Schirm | Recycelter Buckram | UV-Schutz | Wasserabweisend – PFC-frei | Recycelter reflektierender Stoff | Mützenschirm aus Recycling-Material von ReTraze



AT128 | RCFI **Recy Five Italia**

100% Polyester
One Size

Atlantis Headwear

BLACK | NAVY | RED | ROYAL | WHITE

100% recycelter Polyester | Twill | Geschwungener Schirm | Halbe Paspel auf dem Schirm | Klettverschluss | Strukturiertes Frontsegment | Fünf Segmente

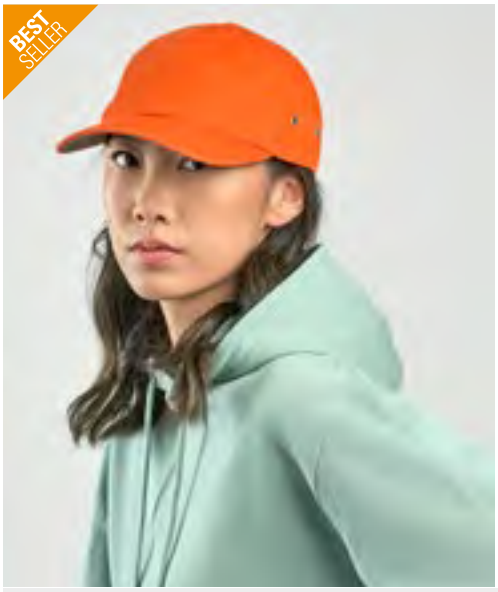

AT601 | ACTI **Action Cap**

100% Baumwolle

One Size

Atlantis Headwear

BLACK | BROWN | BURGUNDY | CAMOUFLAGE
DARK GREY | GREY | KHAKI | LIGHT BLUE
NAVY | OLIVE | ORANGE | PINK
RED | STONE | WHITE

Sechs Segmente | Gewaschene Chino-Baumwolle | Verschluss mit Schnalle | Baumwoll-Schweißband | Verwaschene Optik | Kontrastfarbener Schirm | Metall-Ösen | Unverstärktes Frontsegment | Vorgebogener Schirm | 6 Ziernähte auf dem Schirm



AT692 | ACTN **Action-S Cap**

100% Baumwolle

One Size

Atlantis Headwear

BLACK | BROWN | BURGUNDY | COLUMBIA BLUE
DARK GREY | GREY | KHAKI | NAVY
OLIVE | PINK | RED | STONE
WHITE

80% Bio-Baumwolle und 20% recycelter Polyester | Baumwoll-Twill | Recycelter und geschwungener Mützenschirm | Metall-Ösen | Sunday-Schnalle | Schweißband aus Hauptmaterial | Verwaschene Optik



AT6001 | WNNR **Winner-S Cap**

100% Polyester

One Size

Atlantis Headwear

BLACK | NAVY

100% recycelter Polyester | Twill | Geschwungener Schirm | Metall-Schnalle mit genähter Öffnung | Recycelter Buckram | Lorbeer auf dem Schirm | Mützenschirm aus Recycling-Material von ReTraze



AT635 | PITB **Pitcher - Baseball Cap**

98% Baumwolle / 2% Elasthan

S/M (56 cm), L/XL (58 cm)

Atlantis Headwear

S/M, L/XL

BURGUNDY/GREY | RED/GREY
WHITE/GREY

S/M

OLIVE/GREY

L/XL

BLACK | DARK GREY/GREY
KHAKI/GREY | ROYAL/GREY

Strukturierte Frontsegmente | Leicht gebogener Schirm (neu) | Vollständig geschlossen auf der Rückseite | Sechs gestickte Ösen | 4-Naht-Schweißband aus dem gleichen Material | 5 Ziernähte auf dem Schirm | Schirm-Unterseite in Kontrastfarbe

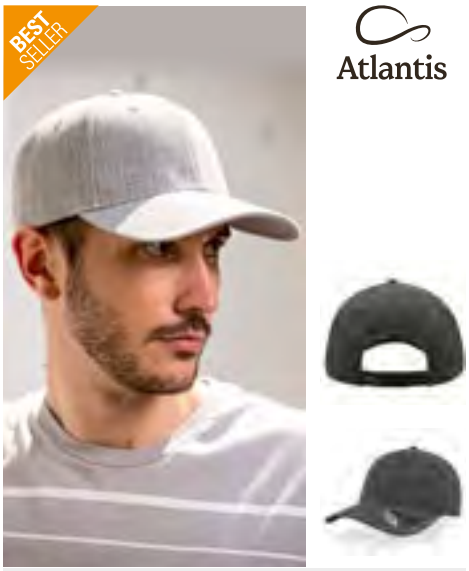

AT665 | BEAC **Beat Cap**

100% Polyacryl, Unterseite: 100% Baumwolle

One Size

400 g/m²

Atlantis Headwear

BLACK | DARK GREY MELANGE | GREEN
GREY | GREY MELANGE | KHAKI
NAVY | WHITE

100% Polyacryl, Schirmunterseite: 100% Chino-Baumwolle | Sechs Segmente | Leicht gebogener Schirm (Mid Visor) | Nahtumfasste Ösen | PVC-Verschluss | Acht Ziernähte auf dem Schirm

NEW



Atlantis

AT129 | RCFP **Recy Five Piping Cap**

100% Polyester

One Size

Atlantis Headwear

BLACK/WHITE	BURGUNDY/WHITE	GREEN/WHITE
GREY/WHITE	KHAKI/NAVY	LIGHT BLUE/WHITE
NAVY/WHITE	ORANGE/WHITE	PINK/WHITE
RED/WHITE	ROYAL/WHITE	WHITE/NAVY
YELLOW/WHITE		

100% recycelter Polyester | Twill | Paspel auf dem Schirm | Geschwungener Schirm | Klettverschluss | Strukturiertes Frontsegment | Fünf Segmente



Atlantis



AT500 | SFSW **Start Five Sandwich Cap**

100% Baumwolle

One Size

Atlantis Headwear

BLACK/WHITE	BURGUNDY/WHITE	GREEN/WHITE
GREY/WHITE	KHAKI/NAVY	NAVY/WHITE
ORANGE/WHITE	RED/WHITE	ROYAL/WHITE
WHITE/NAVY	YELLOW/WHITE	

Fünf Segmente | Klettverschluss | Polyester-Schweißband | Sandwich | Gestickte Luftlöcher | Strukturiertes Frontsegment | Vorgebogener Schirm | 6 Ziernähte auf dem Schirm

NEW



Atlantis

AT6000 | SPSN **Sport Sandwich-S Cap**

100% Baumwolle

One Size

Atlantis Headwear

BLACK	BLACK/BLACK	DARK GREY
GREY	KHAKI/NAVY	NAVY
NAVY/NAVY	OLIVE	RED
ROYAL	WHITE	WHITE/NAVY

80% Bio-Baumwolle und 20% recycelter Polyester | Baumwoll-Twill | Geschwungener Schirm | Schnalle mit genähtem Loch | Recycelter Buckram | rPET-Schweißband | Sandwich-Schirm | Mützenschirm aus Recycling-Material von ReTraze



Atlantis



AT610 | LISA **Liberty Sandwich Cap**

100% Baumwolle

One Size

Atlantis Headwear

BLACK/BLACK	BLACK/GREY/BLACK	BLACK/RED
BLACK/WHITE	BOTTLE GREEN/WHITE	BROWN/NATURAL
BURGUNDY/NATURAL	DARK GREY/WHITE	GREEN/WHITE
GREY/NAVY/GREY	GREY/WHITE	KHAKI/KHAKI
KHAKI/NAVY	LIGHT BLUE/WHITE	LIGHT GREY/WHITE
NATURAL/NAVY/NATURAL	NAVY/NAVY	NAVY/WHITE
OLIVE/NATURAL	ORANGE/ORANGE	PINK/WHITE
PURPLE/WHITE	RED/NAVY/RED	RED/WHITE
ROYAL/WHITE	TURQUOISE/WHITE	WHITE/NAVY
WHITE/WHITE		

Sechs Segmente | Schwere gebürstete Baumwolle | Verschluss mit Schnalle und genähter Öffnung | Schweißband: 35% Baumwolle, 65% Polyester | Sandwich | Gestickte Luftlöcher | Strukturiertes Frontsegment | Vorgebogener Schirm | 6 Ziernähte auf dem Schirm

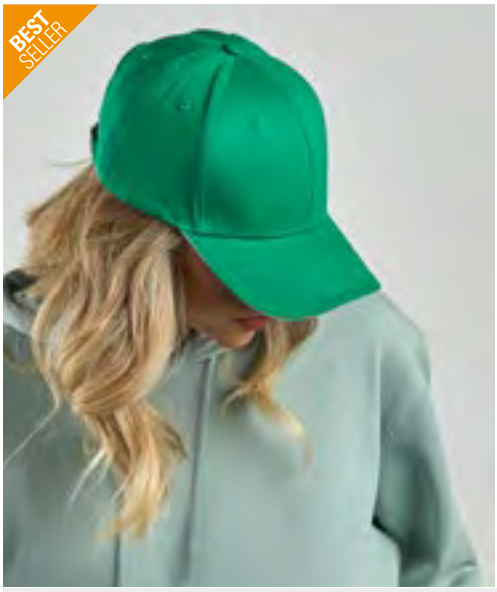

Atlantis



AT612 | SPSA **Sport Sandwich Cap**

100% Baumwolle

One Size

Atlantis Headwear

BLACK/BLACK	BLACK/WHITE	BOTTLE GREEN/WHITE
DARK GREY/WHITE	GREEN/WHITE	GREY/WHITE
KHAKI/NAVY	NAVY/NAVY	NAVY/WHITE
OLIVE/WHITE	RED/WHITE	ROYAL/WHITE
WHITE/NAVY	WHITE/WHITE	

Sechs Segmente | Verschluss mit Schnalle und genähter Öffnung | Polyester-Schweißband | Gestickte Ösen | Strukturiertes Frontsegment | Vorgebogener Schirm | Sandwich | 6 Ziernähte auf dem Schirm



Atlantis

AT698 | PPSS **Pilot Piping Sandwich-S Cap**

100% Baumwolle

One Size

Atlantis Headwear

BLACK	KHAKI	NAVY	OLIVE
RED	ROYAL		

80% Bio-Baumwolle und 20% recycelter Polyester | Baumwoll-Twill | Geschwungener Schirm | Recycelter Buckram | rPET-Schweißband | Paspelierung auf Schirm und Rückseite | Sandwich-Schirm | Mützenschirm aus Recycling-Material von ReTraze | Leicht gebürstet

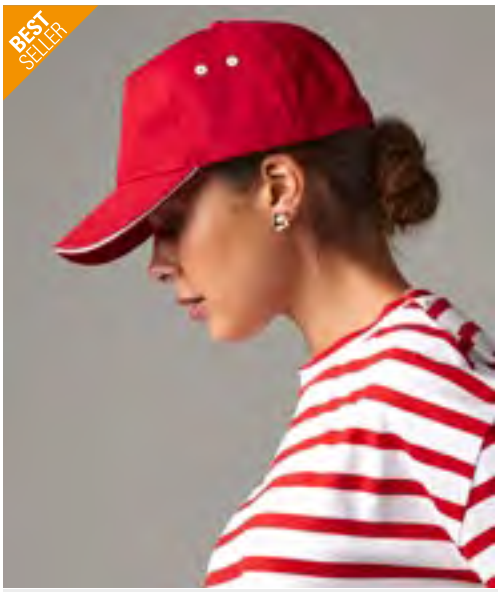

Beechfield
ORIGINAL HEADWEAR



CB15C | B15C **Ultimate 5 Panel Cap - Sandwich Peak**

100% Baumwolle

One Size

Beechfield

BLACK/BRIGHT ROYAL	BLACK/CLASSIC RED	BLACK/FUCHSIA
BLACK/LIGHT GREY	BLACK/LIME GREEN	BLACK/ORANGE
BLACK/WHITE	BLACK/YELLOW	BRIGHT ROYAL/WHITE
CLASSIC RED/WHITE	FRENCH NAVY/CLASSIC RED	FRENCH NAVY/PUTTY
GRAPHITE GREY/OYSTER GREY	PUTTY/FRENCH NAVY	WHITE/BLACK
WHITE/FRENCH NAVY		

100% Baumwoll-Drill | Rip-Strip™-Größeneinsteller | Fünf-Segmente-Design | Vorgebogenes Schild | Kontrastfarbener Sandwich-Schirm und Belüftungs-Ösen | Perfekt für Druck und Stickerei



Beechfield
ORIGINAL HEADWEAR



CB20 | B20 **Athleisure 6 Panel Cap**

100% Baumwolle

One Size

Beechfield

BLACK/CLASSIC RED	BLACK/GRAPHITE GREY	BLACK/LIME GREEN
BLACK/YELLOW	BRIGHT ROYAL/WHITE	CLASSIC RED/WHITE
FRENCH NAVY/WHITE	FUCHSIA/WHITE	GRAPHITE GREY/BLACK
KELLY GREEN/WHITE	ORANGE/WHITE	PURPLE/WHITE
SURF BLUE/WHITE	WHITE/BRIGHT ROYAL	WHITE/CLASSIC RED

Gebürstete Baumwolle | Abreißetikett für einfaches Rebranding | Sechs-Segmente-Design | Mittlere Kronenhöhe | Vorgebogenes Schild | Sandwich-Schirm in Kontrastfarben | Strukturierte Frontsegmente | Nahtumfasste Belüftungsösen | Eigenmaterial-Gurt mit Schiebeschnalle



Beechfield
ORIGINAL HEADWEAR





l-merch







CB25c | B25C **Authentic 5 Panel Cap - Piped Peak**

100% Baumwolle
One Size
220 g/m² Beechfield

BLACK/BRIGHT ROYAL
BLACK/ORANGE
FRENCH NAVY/BRIGHT ROYAL/WHITE
GRAPHITE GREY/BLACK
BLACK/CLASSIC RED
BLACK/WHITE
FRENCH NAVY/CLASSIC RED/WHITE
WHITE/FRENCH NAVY
BLACK/LIME GREEN
CLASSIC RED/BLACK/WHITE
FRENCH NAVY/WHITE

Twill aus 100% Baumwolle | Strukturiertes Frontsegment | Fünf-Segmente-Design | Vorgebogenes Schild | Kontrastfarbig paspelierter Spitzenrand | Naht-umfasste Belüftungsösen | Eigenmaterial-Gurt mit Schiebeschnalle | Abreiß-etikett

C683 **Canvas Structure Cap**

100% Baumwolle
One Size

BLACK/BLACK
BLACK/YELLOW
NAVY/WHITE
BLACK/GREY
NAVY/NAVY
NAVY/YELLOW
BLACK/RED
NAVY/RED
RED/RED

6-Panel-Cap | Strukturierte Baumwolle | Mit Frontverstärkung | Verstellbar durch Metallclip | Sandwich-Schirm | Ziernähte

SOL'S
the fair spirit



LC88100 | 88100 **Six Panel Cap Buffalo**

100% Baumwolle
One Size
260 g/m² SOL´S

ARMY/BEIGE
BLACK
BLACK/RED
BOTTLE GREEN
CAMO
CHOCOLATE/BEIGE
DARK PURPLE
FRENCH NAVY
FRENCH NAVY/WHITE
GREY (SOLID)/ORANGE
LIME
PINK/WHITE
RED
ROYAL BLUE 241
ROYAL BLUE 241/WHITE
WHITE
BEIGE
BLACK/GOLD
BLACK/ROYAL BLUE 241
BURGUNDY
CARBON GREY
DARK GREY (SOLID)/LIGHT GREY (SOLID)
DENIM
FRENCH NAVY/NEON ORANGE
GOLD
KELLY GREEN/WHITE
ORANGE
PURE GREY
RED/WHITE
ROYAL BLUE 241/NEON CORAL
TURQUOISE/WHITE
WHITE/NAVY

Sechs Segmente | Vorgeformter Schirm | 6 gestickte Luftlöcher | Verstellbarer Rückenverschluss mit Metall-Schnalle | Schwere, gebürstete Baumwolle









MB024 | MB024 6-Panel Sandwich Cap

100% Baumwolle

One Size

350 g/m²

Myrtle beach

BEIGE/NAVY/BEIGE	BLACK/BEIGE/BLACK	BLACK/LIGHT GREY
BLACK/LIME GREEN	BLACK/ORANGE	BLACK/RED
BLACK/YELLOW	DARK GREY/WHITE	FERN GREEN/WHITE
GOLD/NAVY	GRAPHITE/LIGHT GREY	LIGHT BLUE/WHITE
LIGHT GREY/BLACK	LIGHT GREY/BLACK/LIGHT GREY	LIME GREEN/WHITE
NAVY/BEIGE/NAVY	NAVY/RED	NAVY/RED/NAVY
NAVY/WHITE	OLIVE/BEIGE	ORANGE/WHITE
PACIFIC/WHITE	PINK/WHITE	RED/WHITE
ROYAL/WHITE	SUN YELLOW/WHITE	WHITE/NAVY

Sandwich Cap in zahlreichen Farbvarianten | Stark gebürstete Baumwolle | Messingfarbener Metall-clip-Verschluss mit gestickter Öse | Sechs gestickte Luftlöcher | Sechs Ziernähte auf dem Schirm | Laminierte Frontpanels | Gefüttertes Satin-Schweißband







MB6526 | MB6526 5 Panel Sandwich Cap

100% Baumwolle

One Size

Myrtle beach

BEIGE/NAVY/BEIGE	BLACK/LIGHT GREY	BLACK/ORANGE
BLACK/RED	GOLD/NAVY	LIGHT GREY/BLACK
LIGHT GREY/BLACK/LIGHT GREY	LIME GREEN/WHITE	NAVY/BEIGE/NAVY
NAVY/RED	NAVY/RED/NAVY	NAVY/WHITE
ORANGE/WHITE	RED/WHITE	ROYAL/WHITE

Sandwich Cap in zahlreichen Farbvarianten | Clipverschluss in Mattsilber mit Metall-Öse | Sechs gestickte Luftlöcher | Sechs Ziernähte auf dem Schild | Laminiertes Frontpanel | Gefüttertes Baumwoll-Schweißband







MB035 | MB035 5 Panel Sandwich Cap

100% Baumwolle

One Size

260 g/m²

Myrtle beach

BLACK/WHITE	DARK GREEN/NATURAL	DARK GREY/LIGHT GREY
LIGHT GREY/BLACK	NATURAL/NAVY	NAVY/WHITE
RED/WHITE	WHITE/NAVY	

5-Panel-Cap mit kontrastfarbigem Sandwich | Schwere gebürstete Baumwolle | 4 gestickte Luftlöcher | Sechs Ziernähte auf dem Schild | Laminiertes Frontpanel | Gefüttertes Satinschweißband | Velcro-Verschluss







MB6541 | MB6541 Light Brushed Sandwich Cap

100% Baumwolle

One Size

Myrtle beach

BEIGE/BLACK	BLACK/BEIGE	BLACK/GOLD
BLACK/RED	BLACK/WHITE	DARK ORANGE/BEIGE
GREEN/BEIGE	LIME GREEN/BEIGE	NAVY/BEIGE
NAVY/WHITE	RED/WHITE	ROYAL/WHITE
TURQUOISE/BEIGE	WHITE/NAVY	WHITE/RED

Hochwertige leichte, weiche 6-Panel-Sandwich-Mütze | Gebürstete Baumwolle | Clipverschluss in Mattsilber mit Metall-Öse | Sechs gestickte Luftlöcher | Sechs Ziernähte auf dem Schirm | Laminierte Frontpanels | Gefüttertes Satinschweiß-band



Atlantis



AT320 | REFL **Reflect Cap**

65% Polyester / 35% Baumwolle

One Size

180 g/m²

Atlantis Headwear

BLACK | NAVY | RED

Sechs Segmente | Nahtumfasste Ösen | Reflektierende Paspel am Schirm | Reflektierende Paspel am Verschluss | Strukturiertes Frontsegment | Vorgebogener Schirm | Verschluss mit Schnalle und genähter Öffnung | 6 Ziernähte auf dem Schirm | Schweißband: 35% Baumwolle, 65% Polyester



Atlantis



AT627 | ESTO **Estoril Cap**

100% Polyester

One Size

Atlantis Headwear

BLACK | BOTTLE GREEN | BURGUNDY | DARK GREY | GREY | NAVY | RED | ROYAL | WHITE

Sechs Segmente | Nahtumfasste Ösen | Strukturiertes Frontsegment | Paspelierung | Vorgebogener Schirm | Klettverschluss | 4 Ziernähte auf dem Schirm | Polyester-Schweißband | Polyester-Jacquard

Atlantis



AT609 | ZOPI **Zoom Piping Sandwich Cap**

65% Polyester / 35% Baumwolle

One Size

Atlantis Headwear

BLACK/WHITE/GREY | BOTTLE GREEN/WHITE/KHAKI | GREY/RED/WHITE | KHAKI/BURGUNDY/NAVY | LIGHT BLUE/WHITE/RED | NAVY/WHITE/RED | ORANGE/NAVY/WHITE | PINK/WHITE/GREY | RED/WHITE/NAVY | ROYAL/WHITE/RED | WHITE/NAVY/KHAKI

Sechs Segmente | Klettverschluss | Schweißband: 35% Baumwolle, 65% Polyester | Paspelierung | Paspelierung am Verschluss | Kontrastfarbener Schirm | Gestickte Luftlöcher | Strukturiertes Frontsegment | Vorgebogener Schirm | Vier Ziernähte auf dem Schirm











RH83 | RC083X **Bronx Original Flat Peak Snapback Cap**

100% Polyacryl, Schirmunterseite: 100% Baumwolle

One Size

300 g/m² Result Headwear

BLACK | EMERALD GREEN | HEATHER GREY
NAVY | RED | SAPPHIRE BLUE
WHITE

Polyacryl-Twill | Sechs Segmente | Verstärktes Stirnteil | Flacher Schirm mit sechs Ziernähten | Nahtumfasste Ösen | Snapback-Größenverstellung | Abreißetikett | |







FX6210 | 6210 **Premium 210 Fitted**

83% Polyacryl / 15% Wolle / 2% Elasthan

S/M (6 7/8 - 7 1/4), L/XL (7 1/4 - 7 5/8)

FLEXFIT

BLACK | BROWN | DARK GREY
DARK NAVY | HEATHER GREY | RED
ROYAL | WHITE

Pro-Baseball on-field Passform | Passgenaue Mütze mit Flexfit-Technologie | Ton-in-Ton Schirmunterseite | S/M ca. 55–58 cm, L/XL ca. 58–61 cm







FX6277FV | 6277FV **Flexfit Flat Visor**

63% Polyester / 34% Baumwolle / 3% Elasthan

S/M, L/XL

FLEXFIT

BLACK | DARK GREY | HEATHER GREY
MAROON | NAVY

Klassische Form | Hartschalenetui | Patentierte Flexfit-Technologie







FX6089M | 6089M **Classic Snapback**

80% Polyacryl / 20% Wolle

One Size, Kids (52 cm), Youth (56 cm), Toddler (50 cm)

FLEXFIT

One Size, Kids, Youth, Toddler

BLACK | BLACK/BLACK
DARK NAVY | HEATHER GREY
MAROON

One Size

BROWN | BUCK
DARK GREY | DARK GREY/DARK GREY
DARK NAVY/DARK NAVY | DEEP OLIVE
HEATHER GREY/HEATHER GREY | MAROON/MAROON
NATURAL | NAVY
ORANGE | PALE MIDNIGHT NAVY
PURPLE | RED
RED/RED | ROYAL
SILVER | SPRUCE
TAN | WHITE

Klassische Form | Premium Wollmischung | Farblich passender Snapback-Verschluss | Hartschalenetui | Klassisch grüne Schirmunterseite (Ton-in-Ton bei Doppelfarben, Classic Grey bei Heather Grey/Heather Grey)







AT111 | JAME **James Cap**

100% Polyester

One Size

200 g/m² Atlantis Headwear

BLACK | DARK GREY | NAVY | OLIVE | ROYAL | WHITE

Zertifizierter recycelter Polyester-Twill (aus vier Flaschen hergestellt) | Strukturierte Sechs-Segmente-Kappe mit durchgehenden Profi-Nähten | Snapback-Verschluss aus recyceltem PVC | Old-School-Look und flache Schirmform







AT401 | SNFI **Snap Five Cap**

100% Polyacryl, Schweißband: 65% Baumwolle / 35% Polyester

One Size

Atlantis Headwear

BLACK | BURGUNDY | CAMOUFLAGE | GREY | NAVY | OLIVE | RED | ROYAL | WHITE

Kappe mit flachem Schirm und PVC-Schnappverschluss | Strukturiertes Frontsegment | Flacher Schirm | PVC-Verschluss | Vier gestickte Ösen | 6 Ziernähte auf dem Schirm | Aufkleber auf dem Schirm







AT603 | SNAP **Snap Back Cap**

100% Polyester, Unterseite: 100% Baumwolle

One Size

Atlantis Headwear

BLACK | BLACK/GREY | BLACK/RED | BOTTLE GREEN | BURGUNDY | CAMOUFLAGE | GREY MELANGE | NAVY | NAVY/RED | WHITE

Sechs Segmente | Flacher Schirm | PVC-Verschluss | Schweißband: 35% Baumwolle / 65% Polyester | Gestickte Luftlöcher | Strukturiertes Frontsegment | 6 Ziernähte auf dem Schirm



AT668 | BANK **Bank Cap**

100% Polyester, Schirm: 100% Baumwolle

One Size

90 g/m² Atlantis Headwear

BLACK/BLACK | DARK GREY/BLACK | NAVY/BLACK

100% Polyester-Mikrofaser, Schirm: 100% Chino-Baumwolle | Sechs Segmente | Flacher Schirm | PVC-Verschluss | Vier Ziernähte auf dem Schirm |

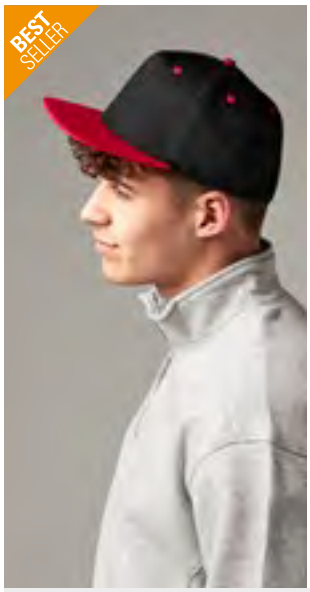





CB610c | B610C **5 Panel Contrast Snapback**

100% Baumwolle

One Size

Beechfield

BLACK/CLASSIC RED | BLACK/FUCHSIA | BLACK/GREY | BLACK/LIME GREEN | BLACK/ORANGE | BLACK/SURF BLUE | BLACK/YELLOW

Abreißetikett für einfaches Rebranding | Flache Spitze | Kontrast-Details | Original Aufkleber auf dem Schirm | Snapback-Größeneinsteller im Retro-Stil | Twill aus 100% Baumwolle | Fünf-Segmente-Design







CB661 | B661 **Original Flat Peak 6 Panel Snapback Cap**

100% Polyester

One Size

Beechfield

BLACK/BLACK | BLACK/GREY | GREY/BLACK

100% Polyester-Twill | Abreißetikett | Sechs-Segmente-Design | Strukturierte Frontsegmente | Flache Spitze | Nahtumfasste Belüftungsösen | Snapback-Größeneinsteller im Retro-Stil

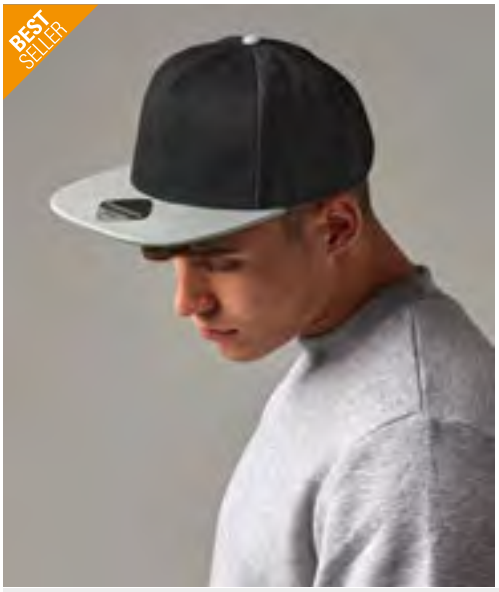

Beechfield
ORIGINAL HEADWEAR





CB660 | B660 **Original Flat Peak Snapback Cap**

100% Polyester

One Size

Beechfield

BLACK/BLACK	BLACK/BLACK/BLACK	BLACK/BRIGHT ROYAL
BLACK/CLASSIC RED	BLACK/GREY	CLASSIC RED/BLACK
FRENCH NAVY/CLASSIC RED	FRENCH NAVY/FRENCH NAVY	GREY/BLACK
GREY/GREY	WHITE/BLACK	

Nahtumfasste Belüftungsösen | Fünf-Segmente-Design | Style mit flachem Schirm | Snapback-Größeneinsteller im Retro-Stil | Schirmunterseite Grün, Black/Black/Black: Schwarze Schirmunterseite | Polyester-Twill | Original Aufkleber auf dem Schirm



FLEXFIT
YUPOONG





FX6089MT | 6089MT **Classic Snapback 2-Tone**

80% Polyacryl / 20% Wolle

One Size

FLEXFIT

BLACK/NEON ORANGE	BLACK/NEON PINK	BLACK/NEON YELLOW
BLACK/PURPLE	BLACK/RED	BLACK/SILVER
BLACK/TEAL	CHARCOAL/BLACK	HEATHER GREY/BLACK
HEATHER GREY/MAROON	HEATHER GREY/NAVY	HEATHER GREY/RED
HEATHER GREY/ROYAL	MAROON/BLACK	NATURAL/BLACK
NAVY/MAROON	NAVY/RED	OLIVE/BLACK
PURPLE/GOLD	RED/BLACK	ROYAL/ORANGE

Schirm, Knopf und Kunststoff-Verschluss in Kontrastfarbe | Premium Wollmischung | Klassisch, grüne Schirmunterseite



FLEXFIT
YUPOONG





FX110 | 110 **110 Fitted Snapback**

83% Polyacryl / 15% Wolle / 2% Elasthan (White: 98% Polyacryl / 2% Elasthan)

One Size

FLEXFIT

BLACK	BLACK/GREY	BLACK/RED
DARK GREY	GREY	NAVY
RED	WHITE	

Flexfit-Technologie | Klassische Form | Farblich passender, verstellbarer Snapback-Verschluss und passende Schirmunterseite | Premium Wollmischung | Hartschalenetui | Feuchtigkeitsabsorbierendes, elastisches Schweißband



FLEXFIT
YUPOONG





FX6007 | 6007 **Classic 5 Panel Snapback**

100% Baumwolle

One Size

FLEXFIT

BEIGE/GREEN	BLACK	BLACK/BLACK
LIGHT BLUE/WHITE	NAVY	NAVY/BLACK
OLIVE/BLACK	RED	ROYAL
WHITE		

Klassische Form | Farblich passender Snapback-Verschluss | Hartschalenetui | Grüne Schirmunterseite (Ton-in-Ton bei Doppelfarben: Black/Black) |



Beechfield
ORIGINAL HEADWEAR







CB668 | B668 **Suede Peak Snapback**

Mütze: 100% Baumwolle, Schirm: 100% Polyester

One Size

Beechfield

DENIM BLUE | VINTAGE BLACK

Sechs-Segmente-Design | Nahtumfasste Belüftungsösen | Gewaschener Baumwoll-Canvas | Abreißetikett für einfaches Rebranding | Flacher Schirm aus Wildlederimitat | Snapback-Größeneinsteller im Retro-Stil



Atlantis





AT424 | BANS **Bank Five Cap Recycled**

100% Polyester

One Size

Atlantis Headwear

BLACK/BLACK | BURGUNDY/BLACK | DARK GREY/BLACK
KHAKI/BLACK | LIGHT GREY/BLACK | NAVY/BLACK
OLIVE/BLACK | ROYAL/BLACK

Verstärkte Streetwear-Mütze aus recyceltem Polyester-Mikrofaser und recyceltem Polyester-Twill am Schirm | Fünf-Segmente-Design und flacher Schirm | Feine Laser-Perforierung an der Seite und Rückseite



Atlantis





AT530 | SNFS **Snap Five-S**

100% Polyester

One Size

300 g/m²

Atlantis Headwear

BLACK | CAMOUFLAGE/BLACK | CARDINAL RED
DARK GREY | GREY | NAVY
OLIVE | RED | ROYAL
WHITE

100% recycelter Polyester-Twill | 5-Panel | Flacher Schirm | Recycelter Snapback-Verschluss | rPET-Twill-Schweißband



FLEXFIT
YUPOONG





FX6089CA | 6089CA **Carbon Snapback**

80% Polyacryl / 20% Wolle, Schirm: 73% Polyester / 27% Elasthan

One Size

FLEXFIT

BLACK/CARBON

Klassische Form | Premium Wollmischung | Farblich passender Snapback-Verschluss | Hartschalenetui | Schirmoberseite im Carbonstil



FX6089MS | 6089MS **Melange Solid Snapback**

Stirn: 97% Baumwolle / 3% Elasthan, Rückseite: 100% Baumwolle

One Size

FLEXFIT

BLACK MELANGE/BLACK

Typische Snapback Shape | Hartschalenetui | 2-farbiger Look | Visor schwarz | Melange-Material | Snapback-Verschluss



FX6502 | 6502 **Unstructured 5-Panel Snapback**

60% Baumwolle / 40% Polyester

One Size

FLEXFIT

BLACK | KHAKI | MAROON

Klassische Form | Unstructured (weiche Front) | Snap-Verschluss | Ton-in-Ton Schirmunterseite |



FX7005 | 7005 **Classic Jockey Cap**

100% Baumwolle

One Size

FLEXFIT

BLACK | CAMO | DARK GREY | GRAPHITE
KHAKI | NAVY | OLIVE | RED
SEA BLUE

Klassische Camper Form | Schwarzer Klemmverschluss | Vier schwarze Metall-Ösen | Weiches Frontpanel | Farblich passende Schirmunterseite



RH82 | RC082X **Bronx Original Flat Peak Snapback Dual Colour Cap**

100% Polyacryl, Schirmunterseite: 100% Baumwolle

One Size

300 g/m²

Result Headwear

BLACK/AZURE | BLACK/LIME | BLACK/PURPLE
BLACK/RED | HEATHER GREY/BLACK | WHITE/BLACK

Polyacryl-Twill | Flaches Profil | Sechs Segmente | Verstärktes Stirnteil | Flacher Schirm mit sechs Ziernähten | Schirm, gestickte Luftlöcher und Knopf in Kontrastfarbe | Snapback-Größenverstellung | Abreißetikett |



MB095 | MB095 **Military Cap**

100% Baumwolle
One Size
250 g/m² Myrtle beach

ANTHRACITE | BLACK | DARK BROWN
DARK GREEN | DARK GREY | KHAKI
NAVY | OLIVE | ORANGE
RED | WHITE

Trendiges Cap im Militar-Stil aus robustem Baumwollcanvas | Velcro-Verschluss | Vier seitlich angeordnete Metall-Ösen | Gefüttertes Baumwoll-Schweißband



CB34 | B34 **Army Cap**

100% Baumwolle
One Size
Beechfield

BLACK | GRAPHITE GREY | KHAKI
NAVY | OLIVE GREEN | PEBBLE

Gurt aus gleichfarbigem Stoff mit Schnalle im Silbereffekt | 100% schwere, gewaschene Baumwolle | Vorgebogenes Schild



CB33 | B33 **Camo Army Cap**

100% Baumwolle
One Size
Beechfield

ARCTIC CAMO | FIELD CAMO | JUNGLE CAMO
MIDNIGHT CAMO | URBAN CAMO

Baumwoll-Twill | Rip-Strip™-Größeneinsteller | Gedrucktes Camouflage-Design | Vorgebogenes Schild



AT300 | ARCA **Army Cap**

100% Baumwolle
One Size
Atlantis Headwear

BLACK | CAMOUFLAGE | NAVY
OLIVE

Ripstop-Baumwolle | Militärform | Klettverschluss | Baumwoll-Schweißband | Verwaschene Optik | Unverstärktes Frontsegment mit Metall-Ösen | Vorgebogener Schirm | Vier Ziernähte auf dem Schirm | Einfassung am Schirm | Innenfutter



AT301 | TANK **Tank Cap**

100% Baumwolle
One Size
Atlantis Headwear

BLACK | CAMOUFLAGE | KHAKI
NAVY | OLIVE

Gebürstete Baumwolle | Militärform | Klettverschluss | Schweißband: 35% Baumwolle / 65% Polyester | Unverstärktes Frontsegment | Vier Ziernähte auf dem Schirm | Einfassung am Schirm



AT306 | URBA **Urban Cap**

100% Baumwolle
S/M (57 cm), L/XL (59 cm)
250 g/m² Atlantis Headwear

BLACK | KHAKI | OLIVE

Kappe aus Baumwollstoff im Militär-Stil | Unverstärktes Frontsegment | Vorgebogener Schirm | Hinten komplett geschlossen mit Metallschnalle | 4 Metall-Ösen | Schweißband: 100% Baumwolle | Eine Ziernaht auf dem Schirm | Einfassung am Schirm | Verwaschene Optik |



Atlantis

AT370 | ARMY **Army-S Cap**

100% Baumwolle

One Size

Atlantis Headwear

BLACK | OLIVE

Hauptmaterial: 80% Bio-Baumwolle / 20% recycelte Baumwolle | Futter: 100% recycelter Polyester | Baumwoll-Ripstop | Klettverschluss | rPET-Schweißband | Verwaschene Optik | Recycelter und geschwungener Mützenschirm



Atlantis

AT377 | TNKS **Tank-S Cap**

100% Baumwolle

One Size

Atlantis Headwear

BLACK | DARK GREY | KHAKI | NAVY | OLIVE

80% Bio-Baumwolle und 20% recycelter Polyester | Baumwoll-Twill | Geschwungener Schirm | Klettverschluss | Mützenschirm aus Recycling-Material von ReTraze | Leicht gebürstet



Atlantis

AT378 | UNIS **Uniform-S Cap**

100% Baumwolle

One Size

Atlantis Headwear

BLACK | KHAKI | NAVY | OLIVE

80% Bio-Baumwolle und 20% recycelter Polyester | Baumwoll-Twill | Geschwungener Schirm | Klettverschluss | Schweißband aus Hauptmaterial | Verwaschene Optik | Recycelter Mützenschirm



Beechfield
ORIGINAL HEADWEAR





CB220R | B220R **Recycled Fleece Outdoor Camper Cap**

100% Nylon, Kopf: 100% Polyester

One Size

Beechfield

BISCUIT | BLACK | NAVY | OLIVE GREEN

100% recycelter Polyester-Fleece | 100% recyceltes Ripstop-Polyester – Fronteinsatz und Schirm | Fünf-Segmente-Design | Flacher Schirm | Gestickte Belüftungs-Ösen | Verstellbares Gurtband und Clipverschluss | Abreißetikett





CB38 | B38 **Urban Army Cap**

100% Baumwolle

One Size

Beechfield

VINTAGE BLACK | VINTAGE OLIVE

Gewebe mit Fischgrät-Muster | Rip-Strip™-Größeneinsteller | 100 % schwere, gewaschene Baumwolle | Vorgebogenes Schild | Belüftungs-Ösen aus Metall







BW7019 | BW7018155 **Organic Cotton Army Cap Washed**

100% Baumwolle

One Size (57,5 cm)

275 g/m²

Brain Waves

BLACK | NAVY | SAND

Army Cap | Bio- Baumwolle, zertifiziert „organic Cotton“ | Sticker | Klettverschluss zur Größenverstellung | Ziernähte | Erhöhter Tragekomfort durch wattiertes Schweißband | Hochwertige Verarbeitung | Maße ca. 57,5 cm







CB187 | B187 **Outdoor 6 Panel Cap**

100% Nylon

One Size

Beechfield

BLACK | LIGHT GREY | NAVY | OLIVE GREEN

100% Ripstop-Nylon | Abreißetikett für einfaches Rebranding | Sechs-Segmente-Design | Vorgebogenes Schild | Wasserdichtes und atmungsaktives Material | 100% Polyester Coolmax® Schweißband | Verstellbares Gurtband und Clipverschluss











CB659 | B659 **Outdoor 5 Panel Camper Cap**

100% Nylon, Schweißband: 100% Polyester

One Size

Beechfield

BLACK | LIGHT GREY | NAVY | OLIVE GREEN

Ripstop-Nylon mit Coolmax®-Schweißband aus 100% Polyester | Fünf-Segmente-Design mit niedrigem Profil | Wasserdichtes und atmungsaktives Material | Verstellbarer Steckverschluss | Abreißetikett für einfaches Rebranding







CB679 | B679 **EarthAware® Organic Cord Camper Cap**

100% Baumwolle

One Size

Beechfield

BLACK | FOREST NIGHT | OXFORD NAVY | REDWOOD | STONE

Cord aus 100% Bio-Baumwolle | Fünf-Segmente-Design | Flacher Schirm | Traditionelles Styling | Gleichfarbiges Stoffband mit Metallschließe | Belüftungsösen in antikem Silber | Abreißetikett

NEW





FX9300 | 9300 **Jokey Elastic Cap**

100% Polyester

One Size

FLEXFIT

BLACK | GREY | KHAKI

Elastische nahtlose Passform





RH69 | RC069X **Legionnaires Cap**

100% Polyester

One Size

115 g/m²

Result Headwear

DESERT KHAKI | OLIVE MASH

Fünf Segmente | Flaches Profil | Vorgebogenes Schild | Keine Mittelnaht | Größeneinstellung mit elastischem Kordelzug | Ohren und Nackenschutz







CB355 | B355 **Mountain Cap**

Obermaterial: 100% Nylon, Futter: 100% Polyester

One Size (61 cm)

Beechfield

BLACK | NAVY

100% Nylon-Taslon Außenseite / 100% Polyester-Suprafleece™ Futter | Elastischer Kordelzug-Verstellung mit Stopper | Wasserdicht und atmungsaktiv | Einheitsgröße passt meistens | Nähte getaped | Optional herunterklappbare Ohrenschützer | Vorgebogenes Schild | Fünf-Segmente-Design







RH76 | RC076X **Fold Up Legionnaires Cap**

100% Baumwolle

One Size

225 g/m²

Result Headwear

BLACK | BOTTLE | NAVY | ROYAL | WHITE

Sonnenschutzklappe im Nackenbereich aus Plüsch-Baumwolle | 3-teiliger, faltbarer Schild | Zwei Lüftungsöffnungen an jeder Seite | Elastische Größenverstellung für alle Kopfgrößen | Keine Mittelnaht | Ohren-und Nackenschutz





BW7020255 | 7020255 **5-Panel Trucker Cap Recycled**

100% Polyester

One Size (57,5 cm)

Brain Waves

BLACK/BLACK | BLACK/WHITE | NAVY/NAVY | NAVY/WHITE | RED/WHITE | WHITE/BLACK | WHITE/NAVY | WHITE/WHITE

100% recycltes Polyester und 100% recyceltes Netz | Baumwoll-Optik | Klassisch-modische Passform | Hartschalenetui | Plastikverschluss zur Größenregulierung | Ziernähte und Luftlöcher Ton-in-Ton | Erhöhter Tragekomfort durch wattiertes Schweißband | Hochwertige Verarbeitung | Größe ca. 57,5 cm









FX6533 | 6533 **Flexfit Tactel Mesh Cap**

44% Polyester / 42% Polyamid / 7% Baumwolle / 7% Elasthan

S/M, L/XL

FLEXFIT

BLACK	GREEN	NAVY
RED	ROYAL	WHITE

Atmungsaktives Leichtgewicht | Wind- und wasserresistent | Strapazierfähig | Airmesh an der Rückseite sowie an den Seiten

BEST SELLER







FX6506 | 6506 **5-Panel Retro Trucker Cap**

60% Baumwolle / 40% Polyester

One Size

FLEXFIT

BLACK	CHARCOAL
CHOCOLATE CHIP/GREYISH BROWN	DARK COBALT/LOBL
DARK NAVY/NAVY	KHAKI
NAVY	RED
WHITE	

5-Panel-Truckermütze | Durchgehende, verstärkte Front | Mesh-Rückseite | Hochwertiges Obermaterial aus Baumwoll-Twill | |

BEST SELLER







FX6606 | 6606 **Retro Trucker**

47% Baumwolle / 28% Nylon / 25% Polyester

One Size, Kids

FLEXFIT

One Size, Kids

BLACK	DARK GREY	NAVY
WHITE		

One Size

BUCK	CARAMEL	CRANBERRY
DARK NAVY	EVERGREEN	KHAKI
LIGHT NAVY	MAROON	PINK
RED	SILVER	

Trucker Mesh Rückseite | Farblich passender Snapback-Verschluss | Hartschalenetui | Ton-in-Ton Schirmunterseite

BEST SELLER







FX6006 | 6006 **Classic Trucker**

47% Baumwolle / 28% Nylon / 25% Polyester

One Size

FLEXFIT

BLACK	CHARCOAL	MAROON
MOSSGREEN	NAVY	WHITE

Ideal für Siebdrucke und Stickereien | Trucker Mesh Rückseite | Farblich passender Snapback-Verschluss









CB646 | B646 **Urbanwear Trucker**

85% Polyester / 15% Baumwolle, Netz: 100% Polyester

One Size

Beechfield

BLACK	GRAPHITE GREY
LIGHT GREY	NAVY
NAVY/WHITE	OLIVE GREEN
WARM SAND	WHITE

Hintere Netz-Einsätze aus 100% Polyester | Leicht gebogener Schirm | Abreißetikett für einfaches Rebranding | Sechs-Segmente-Design | Strukturierte Frontsegmente | Nahtumfasste Belüftungsösen | Snapback-Größeneinsteller

NEW



AT130 | ERIE **Erie Cap**

100% Nylon

One Size

Atlantis Headwear

BLACK	DARK GREY	FUCHSIA FLUO
NAVY	OLIVE	RED
STONE	WHITE	YELLOW FLUO

Frontelemente und Schirm: 100% recyceltes Nylon | Seite und Rückseite: 100% recycelter Polyester | Flacher Schirm | Dry-Tech-Schweißband | Wasserabweisend – PFC-frei | Recyceltes Polyester-Netzgewebe | Platzsparendes Design | Weicher Mützenschirm



AT538 | RCRD **Record-S Cap**

100% Polyester
One Size
Atlantis Headwear

BLACK | CARDINAL RED | DARK GREY
KHAKI | NAVY | OLIVE
RED | ROYAL

100% recycelter Polyester | Twill | Leicht gebogener Schirm (Mid Visor) | Snapback-Verschluss aus recyceltem Material auf der Rückseite | Schweißband aus Hauptmaterial | Gepolstertes Frontpanel | Recyceltes Polyester-Netzgewebe | Mützenschirm aus Recycling-Material von ReTraze

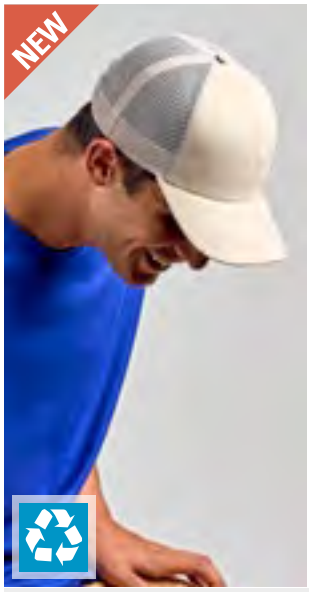

AT536 | RPSD **Rapper Suede-S Cap**

100% Polyester
One Size
Atlantis Headwear

BLACK | BURGUNDY | GREY
NAVY | STONE

Hauptmaterial: 81% recycelter Polyester | Seite und Rückseite: 100% recycelter Polyester | Schirmunterseite: 100% recycelter Polyester | Snapback-Verschluss aus recyceltem Material auf der Rückseite | Recycelter Buckram | rPET-Schweißband | Wildleder | Recyceltes Polyester-Netzgewebe | Mützenschirm aus Recycling-Material von ReTraze





AT517 | RAJE **Rapper Jersey Cap**

50% Baumwolle / 50% Polyester
One Size
Atlantis Headwear

BLACK | BURGUNDY | DARK GREY
LIGHT GREY | NAVY

Fünf Segmente | Truckermütze | Strukturiertes Frontsegment | Leicht gebogener Schirm (Mid Visor) | Aufkleber auf dem Schirm | PVC-Verschluss | Acht Ziernähte auf dem Schirm | Baumwoll-Schweißband





AT524 | RAML **Rapper Melange Cap**

73% Baumwolle / 27% Polyester, Seite und Rückseite: 100% Polyester
One Size
219 g/m²
Atlantis Headwear

BROWN | DARK GREY | KHAKI
LIGHT GREY | NAVY | RED

Fünf Segmente | Leicht gebogener Schirm (Mid Visor) | Mesh hinten | PVC-Verschluss | Acht Ziernähte auf dem Schirm





AT515 | RECO **Record - Trucker Cap**

Schirm + Front: 100% Baumwolle, Netz: 100% Polyester
One Size
Atlantis Headwear

BLACK | BURGUNDY | NAVY
OLIVE | RED | ROYAL

Unverstärktes Frontsegment | Leicht gebogener Schirm (neu) | PVC-Verschluss hinten | Ohne Ösen | 4-Naht-Schweißband aus dem gleichen Material | 5 Ziernähte auf dem Schirm | Frontsegment unterfüttert





AT106 | BRYC **Bryce Cap**

100% Polyester
One Size
200 g/m²
Atlantis Headwear

BLACK/BLACK | BLACK/DARK GREY
BLACK/WHITE | DARK GREY/BLACK
KHAKI/BLACK | NAVY/NAVY
NAVY/WHITE | OLIVE/BLACK
RED/RED | ROYAL/BLACK
WHITE/WHITE

Hauptmaterial: 100 % zertifizierter recycelter Polyester-Twill / Seite und Rückseite: 100 % zertifiziertes recyceltes Polyester (aus 3 Flaschen hergestellt) | Klassische strukturierte Fünf-Segmente-Truckerkappe aus recyceltem Polyester-Twill | Recyceltes Mesh-Material zur Luftzirkulation | Snapback-Verschluss aus recyceltem PVC | Breite Form | Leichte und atmungsaktive Form





AT505 | RAPP **Rapper Cap**

100% Polyester

One Size

Atlantis Headwear

BLACK/BLACK/BLACK	DARK GREY/RED/DARK GREY	OLIVE/BLACK/OLIVE
ORANGE/BLACK/BLACK	WHITE/BLACK/BLACK	WHITE/BLACK/BURGUNDY
WHITE/FUCHSIA FLUO/FUCHSIA FLUO	WHITE/GREEN FLUO/GREEN FLUO	WHITE/GREEN/BLACK
WHITE/GREEN/GREEN	WHITE/NAVY/NAVY	WHITE/OLIVE/ORANGE
WHITE/ORANGE FLUO/ORANGE FLUO	WHITE/RED/BLACK	WHITE/RED/RED
WHITE/RED/ROYAL	WHITE/ROYAL/ROYAL	WHITE/YELLOW FLUO/YELLOW FLUO
YELLOW/BLACK/BLACK		

Strukturiertes Frontsegment | Vorgebogener Schirm | PVC-Verschluss | Ohne Ösen | Schweißband: 100% Polyester | 6 Ziernähte auf dem Schirm | Mesh seitlich und hinten | Frontsegment und Schirm mit Schaum gepolstert





AT527 | RCAN **Rapper Canvas Cap**

100% Baumwolle, Seiten und Rückseite: 100% Polyester

One Size

Atlantis Headwear

BLACK/GREY	BOTTLE GREEN/WHITE	DARK GREY/RED
GREY/BLACK	GREY/BRIGHT YELLOW/BLACK	GREY/NAVY/NAVY
NAVY/BURGUNDY	NAVY/BURGUNDY/BEIGE	NAVY/DARK GREY
NAVY/YELLOW	OLIVE/KHAKI	ROYAL/GREY
WHITE/BURGUNDY/BLACK	WHITE/GOLD/DARK GREY	

100% Baumwoll-Canvas, Seite und Rückseite: 100% Polyester | Fünf Segmente | Leicht gebogener Schirm (Mid Visor) | Mesh hinten | Vier Ziernähte auf dem Schirm



AT535 | RPCT **Rapper Cotton-S Cap**

100% Baumwolle

One Size

Atlantis Headwear

BLACK/BLACK	BLACK/DARK GREY
BLACK/WHITE	BROWN/STONE
BURGUNDY/BURGUNDY	BURGUNDY/STONE
DARK GREY/BLACK	DARK GREY/RED
DARK GREY/ROYAL	DARK GREY/WHITE
GREY/BLACK	GREY/DARK GREY/BLACK
KHAKI/BLACK	KHAKI/BURGUNDY
KHAKI/STONE	KHAKI/WHITE
MUSTARD/BLACK	NAVY/DARK GREY
NAVY/NAVY	NAVY/WHITE
OLIVE/BLACK	PURPLE/WHITE
RED/RED	ROYAL/ROYAL
WHITE/BLACK	WHITE/NAVY
WHITE/RED	WHITE/RED/ROYAL
WHITE/ROYAL	WHITE/WHITE

Hauptmaterial: 80% Bio-Baumwolle und 20% recycelte Baumwolle | Seite und Rückseite: 100% recycelter Polyester | Baumwoll-Twill | Geschwungener Schirm | Snapback-Verschluss aus recyceltem Material auf der Rückseite | Recycelter Buckram | rPET-Schweißband | Recyceltes Polyester-Netzgewebe | Recycelter Mützenschirm

Atlantis







AT511 | RAPC **Rapper Cotton Cap**

100% Baumwolle, Netz: 100% Polyester, Schweißband: 65% Polyester / 35% Baumwolle

One Size

Atlantis Headwear

BLACK/BLACK | BURGUNDY/BURGUNDY | BURGUNDY/STONE | DARK GREY/BLACK | KHAKI/STONE | MUSTARD/BLACK | NAVY/GREY
NAVY/NAVY | OLIVE/BLACK | PURPLE/WHITE | RED/RED | ROYAL/ROYAL | WHITE/WHITE

Fünf Segmente | PVC-Verschluss | Mesh hinten | Mesh seitlich | Strukturiertes Frontsegment | Vorgebogener Schirm | Vier Ziernähte auf dem Schirm

Atlantis



AT537 | RPPR **Rapper-S Cap**

100% Polyester

One Size

Atlantis Headwear

BLACK/BLACK	DARK GREY/BLACK	DARK GREY/BURGUNDY	NAVY/NAVY	OLIVE/BLACK	WHITE/BLACK
WHITE/BLACK/GREEN	WHITE/GREEN	WHITE/NAVY	WHITE/RED	WHITE/RED/BLACK	WHITE/RED/ROYAL
WHITE/ROYAL	WHITE/YELLOW	YELLOW/BLACK			

100% recycelter Polyester | Geschwungener Schirm | Snapback-Verschluss aus recyceltem Material auf der Rückseite | rPET-Schweißband | Gepolstertes Frontpanel | Recyceltes Polyester-Netzgewebe | Mützenschirm aus Recycling-Material von ReTraze



Atlantis



AT107 | ZIOC **Zion Cap**

100% Polyester

One Size

200 g/m² Atlantis Headwear

BLACK/BLACK	BLACK/DARK GREY	BLACK/WHITE
DARK GREY/BLACK	KHAKI/BLACK	NAVY/NAVY
NAVY/WHITE	OLIVE/BLACK	RED/RED
ROYAL/BLACK	WHITE/WHITE	

Hauptmaterial: 100 % zertifizierter recycelter Polyester-Twill / Seite und Rückseite: 100 % zertifiziertes recyceltes Polyester (aus 3 Flaschen hergestellt) | Klassische Fünf-Segmente-Truckerkappe aus recyceltem Polyester-Twill | Recyceltes Mesh-Material | Snapback-Verschluss aus recyceltem PVC | Breite Form | Leicht und atmungsaktiv



Atlantis



AT679 | SONI **Sonic Cap**

Schirm + Front: 100% Baumwolle, Netz: 100% Polyester

One Size

280 g/m² Atlantis Headwear

BLACK	BLACK/GREY MELANGE/WHITE	BOTTLE GREEN/GREY MELANGE/BEIGE
CARDINAL RED/BLACK	GREY MELANGE/BLACK	GREY/CARDINAL RED/BEIGE
MUSTARD/BLACK	NAVY	NAVY/GREY MELANGE/WHITE
OLIVE/BLACK	ROYAL	WHITE

Sechs Segmente | Leicht gebogener Schirm (Mid Visor) | Nahtumfasste Ösen | PVC-Verschluss | Vier Ziernähte auf dem Schirm | Kontrastnähte am Schirm



SOL'S the fair spirit

L04451 | 04451 **Five Panel Cap Blink**

100% Polyester

One Size

SOL´S

BLACK	BLACK/OFF WHITE	DENIM/LINEN
FOLK PINK/OFF WHITE	FRENCH NAVY	OFF WHITE
OFF WHITE/AQUA/LINEN	OFF WHITE/DENIM/FRENCH NAVY	OFF WHITE/FRENCH NAVY/BRIGHT RE
PURE GREY		

Fronteinsatz aus gebürsteter Baumwolle | Fünf-Segmente-Form | Verstellbarer Kunststoff-Verschluss |



Result HEADWEAR



RH089 | RC089X **Detroit ½ Mesh Truckers Cap**

100% Polyester

One Size

42 g/m² Result Headwear

BLACK/BLACK	BLACK/WHITE	BOTTLE/WHITE
NAVY/NAVY	NAVY/WHITE	PURPLE/WHITE
RED/WHITE	ROYAL/WHITE	SUPER PINK/WHITE

Wattiertes Polyester | 5-Panel, vier aus Meshmaterial und eine aus festem Stoff | Weißes Stirnteil mit Netz und Schirm in Kontrastfarbe | Snapback-Größenverstellung | Halbgewölbter Stoff-Schirm | Abreißetikett |



Beechfield
ORIGINAL HEADWEAR





CB672 | B672 **6 Panel Vintage Trucker**

100% Baumwolle, Netz: 100% Polyester

One Size

Beechfield

VINTAGE BLACK/STONE | VINTAGE BROWN/STONE | VINTAGE DENIM/STONE | VINTAGE OLIVE/STONE

100% schwere, gewaschene Baumwolle | Hintere Netz-Einsätze aus 100% recyceltem Polyester | Leicht gebogenes Sechs-Segmente-Design | Weiches, unverstärktes Cap | Gebogener Schirm | Vintage-Stil | Kontrastnaht-Farbe | Snapback-Größeneinsteller | Abreißetikett



Beechfield ORIGINAL HEADWEAR





CB639 | B639 **Retro 5 Panel Trucker**

100% Polyester

One Size

Beechfield

BLACK/DARK OLIVE | CHOCOLATE/DARK AMBER | NAVY/RED | SUNFLOWER/HERITAGE BLUE

Fronteinsatz aus 100% Polyester | Hintere Netz-Einsätze aus 100% recyceltem Polyester | Fronteinsatz voll mit Baumwolle gefüttert | Kontrastfarbenes Design | Fünf-Segmente-Design | Frontsegment und Schirm gepolstert | Snapback-Größeneinsteller | Abreißetikett

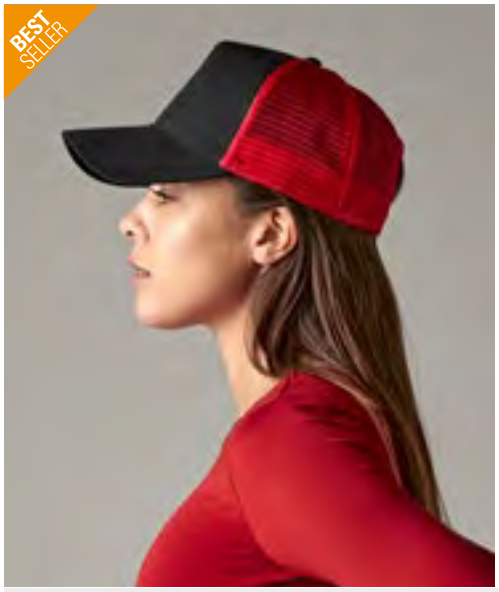

Beechfield ORIGINAL HEADWEAR

CB640 | B640 **Snapback Trucker**

Front + Schirm: 100% Baumwolle, Netz: 100% Polyester

One Size

Beechfield

BLACK/BLACK | BLACK/CLASSIC RED | BLACK/FUCHSIA | BLACK/LIGHT GREY | BLACK/LIME GREEN | BLACK/ORANGE | BLACK/SURF BLUE | BLACK/WHITE | BLACK/YELLOW | BOTTLE GREEN/BOTTLE GREEN | BRIGHT ROYAL/BRIGHT ROYAL | BRIGHT ROYAL/WHITE | BURGUNDY/LIGHT GREY | CHOCOLATE/CARAMEL | CLASSIC RED/CLASSIC RED | CLASSIC RED/WHITE | FRENCH NAVY/FRENCH NAVY | FRENCH NAVY/WHITE | GRAPHITE GREY/BLACK | GRAPHITE GREY/GRAPHITE GREY | LIGHT GREY/LIGHT GREY | OLIVE GREEN/BLACK | PASTEL PINK/PASTEL PINK | PURE GREEN/WHITE | WHITE/WHITE

Snapback-Größeneinsteller im Retro-Stil | Fünf Segmente | Vorgebogenes Schild | Farben mit White: Frontsegment Weiß, Schirm und Netz farbig |



daiber

MB070 | MB070 **5-Panel Polyester Mesh Cap**

100% Polyester

One Size

Myrtle beach

BLACK | BLACK/NEON GREEN | BLACK/NEON ORANGE | BLACK/NEON PINK | BLACK/NEON YELLOW | BLACK/WHITE | BURGUNDY | DARK GREEN | DARK GREY | DARK GREY/BLACK | DARK OLIVE | GOLD | KHAKI | LIGHT GREY | LIGHT GREY/WHITE | NAVY | NEON PINK/WHITE | OLIVE | OLIVE/WHITE | ORANGE/WHITE | RED | RED/WHITE | ROYAL | ROYAL/WHITE | SUN YELLOW/BLACK | WHITE | WHITE/BABY PINK | WHITE/BLACK | WHITE/BURGUNDY | WHITE/DARK GREEN | WHITE/FERN GREEN | WHITE/GRAPHITE | WHITE/LIGHT BLUE | WHITE/LIGHT GREY | WHITE/LILAC | WHITE/MAGENTA | WHITE/NAVY | WHITE/NEON GREEN | WHITE/NEON ORANGE | WHITE/NEON PINK | WHITE/NEON YELLOW | WHITE/PACIFIC | WHITE/RED | WHITE/ROYAL | WHITE/SUN YELLOW

Trendige 5-Panel-Mütze aus Mesh in vielen Farbkombinationen | Größenregulierung durch „click & snap“ Verschluss | Sechs Ziernähte auf dem Schild | Fashion-Schweißband



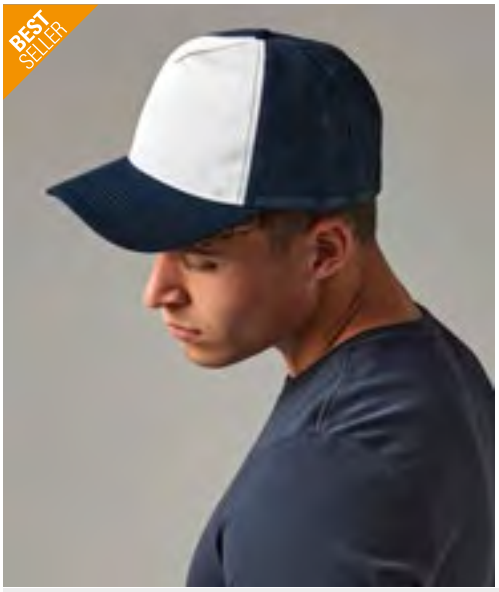

Beechfield
ORIGINAL HEADWEAR





CB645 | B645 **Vintage Snapback Trucker Cap**

100% Polyester

One Size

Beechfield

BLACK/BLACK	BLACK/WHITE	BRIGHT ROYAL/WHITE
CLASSIC RED/WHITE	FLUORESCENT PINK/WHITE	FLUORESCENT YELLOW/WHITE
FRENCH NAVY/WHITE	FUCHSIA/WHITE	LIME GREEN/WHITE
ORANGE/WHITE	PURPLE/WHITE	SKY BLUE/WHITE
SUNFLOWER/WHITE		

Fünf-Segmente-Design | Snapback-Größeneinsteller im Retro-Stil | Frontsegment und Schirm gepolstert



FLEXFIT YUPOONG





FX6006W | 6006W **Classic Trucker**

60% Baumwolle / 40% Polyester

One Size

FLEXFIT

BLACK/WHITE/BLACK	BROWN/WHITE/BROWN	CAROLINA BLUE/WHITE/CAROLINA BL
GOLD/WHITE/BEIGE	KELLY GREEN/WHITE/KELLY GREEN	NAVY/WHITE/DARK NAVY
NAVY/WHITE/NAVY	OLIVE/WHITE/LODEN	RED/WHITE/RED
ROYAL/WHITE/ROYAL		

Ideal für Siebdrucke und Stickereien | Trucker Mesh Rückseite | Farblich passender Snapback-Verschluss



FLEXFIT YUPOONG





FX6606T | 6606T **Retro Trucker 2-Tone**

47% Baumwolle / 28% Nylon / 25% Polyester

One Size

FLEXFIT

BLACK/LODEN	BLACK/WHITE	BROWN/KHAKI
BUCK/WHITE	CARAMEL/BLACK	CHARCOAL/BLACK
CHARCOAL/NAVY	CHARCOAL/NEON GREEN	CHARCOAL/NEON ORANGE
COYOTE BROWN/BLACK	DARK GREY/WHITE	EVERGREEN/WHITE
HEATHER GREY/BLACK	HEATHER GREY/WHITE	KHAKI/WHITE
MOSSGREEN/KHAKI	NAVY/GREYISH BROWN	NAVY/SILVER
NAVY/WHITE	PALE KHAKI/BIRCH	RED/BLACK
RED/WHITE	ROYAL/WHITE	RUSTIC ORANGE/KHAKI
SILVER/WHITE	STEEL BLUE/SILVER	TURQUOISE/WHITE

Rückseite aus Kontrast Trucker-Mesh | Farblich passender Snapback-Verschluss | Hartschalenetui | Ton-in-Ton Schirmunterseite

FLEXFIT YUPOONG







FX6506T | 6506T **5-Panel Retro Trucker 2-Tone Cap**

60% Baumwolle / 40% Polyester

One Size

FLEXFIT

BLACK/WHITE	BLUE/BEIGE	BROWN/KHAKI
CHARCOAL/WHITE	GREEN/BEIGE	MUSTANG/BEIGE
NAVY/WHITE	RED/WHITE	

5-Panel-Truckermütze | Kräftige Farbkontraste | Twill-Stoff |



FX6606CF | 6606CF **Retro Trucker Colored Front**

60% Baumwolle / 40% Polyester, Krone: 100% Polyester

One Size

FLEXFIT

BLACK/WHITE/BLACK | DARK GREY/WHITE/DARK GREY | KHAKI/WHITE/KHAKI
MAROON/WHITE/MAROON | MOSSGREEN/WHITE/OLIVE | NAVY/WHITE/NAVY
RED/WHITE/RED | SILVER/WHITE/SILVER

Flacher Shape | Structured (verstärkte Front) | Ton-in-Ton Schirmunterseite



CB636 | B636 **Appliqué Patch 5 Panel Trucker**

100% Baumwolle, Netz: 100% Polyester

One Size

Beechfield

BLACK/STONE | OLIVE GREEN/BLACK | SLATE BLUE/LIGHT GREY
STONE/SHADOW GREY

Fronteinsatz und Schirm aus 100% Baumwolle | Hintere Netz-Einsätze aus 100% recyceltem Polyester | Fünf-Segmente-Design | Gebogener Schirm | Kontrastfarbenes Design | Baumwoll-Twill-Patch-Applikation zur Veredelung | Snapback-Größeneinsteller | Abreißetikett



AT683 | SONS **Sonic-S Cap**

100% Baumwolle

One Size

280 g/m²

Atlantis Headwear

BLACK/BLACK | BLACK/GREY MELANGE/WHITE
BOTTLE GREEN/GREY/STONE | CARDINAL RED/BLACK
DARK GREY/BLACK | GREY/BLACK
GREY/CARDINAL RED/STONE | MUSTARD/BLACK
NAVY/CARDINAL RED/WHITE | NAVY/GREY MELANGE/WHITE
NAVY/NAVY | OLIVE/BLACK
ROYAL/ROYAL | WHITE/WHITE

100% Baumwoll-Twill, Seite und Rückseite: 100% recycelter Polyester | 6-Panel | Hergestellt aus einer Mischung aus recycelter und Bio-Baumwolle | Leicht gebogener Schirm (Mid Visor) | Recycelter Snapback-Verschluss | Atmungsaktives Netzmaterial aus recyceltem Polyester | Schweißband aus Hauptmaterial











CB60 | B60N **Organic Cotton Trucker Cap**

Front + Schirm: 100% Baumwolle, Netz: 100% Polyester

One Size

Beechfield

BLACK | GRAPHITE GREY | OLIVE GREEN | OXFORD NAVY | SAND

Vorderseite und Schirm aus 100% Bio-Baumwolle, Mesh-Einsätze hinten aus 100% Polyester | Abreißetikett | Sechs-Segmente-Design | Strukturierte Frontsegmente | Vorgebogenes Schild | Snapback-Größeneinsteller









CB642 | B642 **Microknit Snapback Trucker**

96% Polyester / 4% Elasthan

One Size

Beechfield

BLACK | FRENCH NAVY | LIGHT GREY

Hintere Netz-Einsätze aus 100% Polyester | Abreißetikett für einfaches Rebranding | Fünf-Segmente-Design | Strukturiertes Frontsegment | Vorgebogenes Schild | Snapback-Größeneinsteller







FX6511 | 6511 **Flexfit Mesh Trucker Cap**

60% Baumwolle / 40% Polyester, Netz: 95% Polyester / 5% Elasthan

S/M, L/XL

FLEXFIT

BLACK | BLUE | BUCK | CRANBERRY | DARK GREY | MOSSGREEN | NAVY | RED | ROYAL | WHITE

Patentiertes Flexfit Trucker Mesh | Komfortable Passform | Hartschalenetui | Silberne Schirmunterseite | Acht Stickreihen auf dem Schirm







FX6005FC | 6005FC **Foam Trucker Cap Curved Visor**

100% Polyester

One Size

FLEXFIT

BLACK/BLACK/BLACK | BLACK/WHITE/BLACK

Trucker Cap | Schaumstoff-Front | Mesh-Rückseite | Stark gebogener Schirm | Stabile, nahtlose Front



FX5511UP | 5511UP **Flexfit Unipanel™ Cap**

95% Polyester / 5% Elasthan, Netz: 100% Polyester

S/M, L/XL

FLEXFIT

DARK GREY/BLACK | OLIVE/BLACK

2-farbiges Trucker Cap | Nahtfreies Frontpanel | Polyester-Mesh auf der Rückseite | Vorgebogener, achtfach gesteppter Schirm | Integriertes Flexfitband | Ohne Verschluss





CB641 | B641 **Removable Patch Snapback Trucker**

Front + Schirm: 100% Baumwolle, Netz: 100% Polyester

One Size

Beechfield

BLACK | DESERT SAND | FRENCH NAVY | GRAPHITE GREY | JUNGLE CAMO | MILITARY GREEN

Vorderseite und Spitze aus 100 % Baumwolle, Mesh-Einsätze auf der Rückseite aus 100 % Polyester | Abreißetikett | Fünf-Segmente-Design | Vorgebogenes Schild | Austauschbares Rip-Strip™-Patch für Dekoration (ca. 10 x 6,5 cm) | Snapback-Größeneinsteller im Retro-Stil



FX6006MC | 6006MC **Multicam Trucker Cap**

98% Baumwolle / 2% Elasthan, Netz: 100% Polyester

One Size

FLEXFIT

BLACK

Gerades Visier | Uni-Panel auf der Vorderseite | Atmungsaktives Mesh auf der Rückseite | Das funktionelle Mesh transportiert Schweiß ab, bevor er überhaupt entsteht | Multicam®-Camouflage auf der Vorderseite | Visier mit Ziernähten veredelt | Druckknopfverschluss auf der Rückseite



FX110MRC | 110MRC **110 Mesh Realtree Camo Cap**

98% Polyester / 2% Elasthan

One Size

FLEXFIT

BROWN

Mesh Cap | Kunststoffverschluss



FX6606RC | 6606RC **YP Classics Realtree Camo Retro Trucker Cap**

98% Polyester / 2% Elasthan

One Size

FLEXFIT

EDGE

Moderne Nähte | Kunststoffverschluss | Rückseite aus Mesh

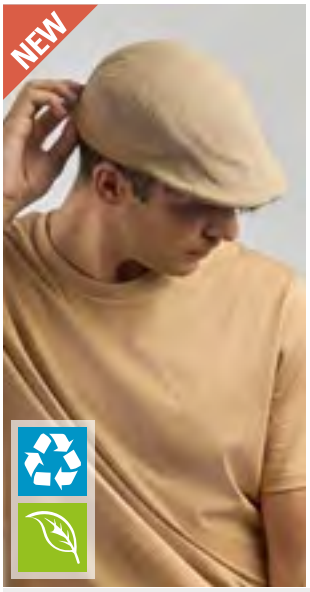

Atlantis

AT376 | SWNG **Swing-S Cap**

100% Baumwolle

One Size

Atlantis Headwear

BLACK | DARK GREY | KHAKI | NAVY | OLIVE

80% Bio-Baumwolle und 20% recycelter Polyester | Baumwoll-Twill | Leicht gebogener Schirm (Mid Visor) | Klettverschluss | Unverstärktes Frontsegment | Mützenschirm aus Recycling-Material von ReTraze | Leicht gebürstet



Atlantis



AT343 | SWIN **Swing Ivy Cap**

100% Baumwolle, Schweißband: 100% Polyester

One Size

Atlantis Headwear

BLACK | KHAKI | OLIVE

Schiebermütze | Gebürstete Baumwolle | Klettverschluss

Result HEADWEAR





RH77 | RC077X **Gatsby Cap**

100% Baumwolle

S/M, L, XL

220 g/m²

Result Headwear

BLACK | NAVY | RED | WHITE

Gatsby-Schiebermütze im französischen Stil | Mit elastischer Rückseite für komfortable Passform | Fischgrät-Baumwolle



Beechfield ORIGINAL HEADWEAR



CB622 | B622 **Ivy Cap**

44% Wolle / 42% Polyester / 11% Viskose / 3% Nylon

One Size

Beechfield

GREY | LIGHT GREY

Unisex-Style | Einstellbar - Einheitsgröße passt den Meisten | Durchgehend gefüttert | Festgenähter Schirm | Gleichfarbige Größenverstellung mit silberner Schnalle



Beechfield ORIGINAL HEADWEAR



CB623 | B623 **Melton Wool Ivy Cap**

80% Wolle / 20% Viskose

One Size

Beechfield

CHARCOAL MARL

Abreißetikett für einfaches Rebranding | Melton-Wollgemisch | Durchgehend gefüttert | Unisex-Style | Festgenähter Schirm | Eigenmaterial-Gurt mit Schiebeschnalle | Größenverstellbar



Beechfield ORIGINAL HEADWEAR



CB626 | B626 **Vintage Flat Cap**

100% Baumwolle

S/M (56-58 cm), L/XL (58-60 cm)

Beechfield

BLACK

Schwere, gewaschene Baumwolle | Fischgrät-Webung für einen Vintage-Style | Unisex-Style | S/M ca. 56 cm/68 g; L/XL ca. 58 – 60 cm/70 g | Festgenähter Schirm | Elastische Krone





Atlantis

AT353 | RLND **Roland Cap**

100% Baumwolle, Schweißband: 100% Polyester

One Size

160 g/m² Atlantis Headwear

BLACK | KHAKI | NAVY | WHITE

Polyester-Schweißband | Schirm | Klettverschluss | 6 Ziernähte auf dem Schirm

l-merch



C1810 **Sonnenblende De Luxe**

100% Baumwolle

One Size

BLACK | NAVY | RED | ROYAL BLUE

Gebürstete Baumwolle | Vorgeformter Schirm | Velcro-Verschluss

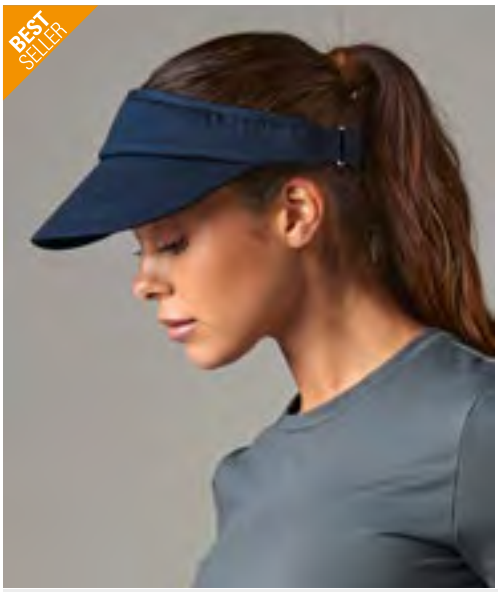



Beechfield ORIGINAL HEADWEAR

CB41 | B41 **Sports Visor**

100% Baumwolle

One Size

Beechfield

BLACK | FRENCH NAVY | FUCHSIA | WHITE

Baumwoll-Twill | Vorgeformter Schirm | Verschluss aus gleichfarbigem Material | Vorgebogenes Schild

SOL'S the fair spirit



LC01196 | 01196 **Unisex Visor Ace**

100% Baumwolle

One Size

150 g/m² SOL´S

BLACK/WHITE | WHITE/BLACK | FRENCH NAVY/WHITE | RED/WHITE

Vorgeformter Schirm mit kontrastierendem Sandwich-Besatz | Klettverschluss



AT809 | FLSS **Flash-S Beanie**

100% Polyester

One Size

Atlantis Headwear

BLACK | NAVY

95% recycelter Polyester | Dehnbares Material | Platzsparendes Design



BW8021 | 8021191 **Organic Cotton 24/7 Beanie**

95% Baumwolle / 5% Elasthan

One Size

Brain Waves

BLACK | HEATHER ANTHRACITE | HEATHER LIGHT GREY | HEATHER NAVY | LIGHT PINK | NAVY | OLIVE

Bio-Baumwolle | Unisex | Doppellagenstrick | Angenehmes und komfortables Tragegefühl



BY002 | BY002 **Jersey Beanie**

63% Polyester / 32% Baumwolle / 5% Elasthan

One Size (22 cm)

170 g/m²

Build Your Brand

BLACK | CHARCOAL (HEATHER) | HEATHER GREY | MID GREY | NAVY | OLIVE

Stretch Jersey | Neutrales Label ohne Branding | 22 cm Länge



CB361 | B361 **Jersey Beanie**

95% Baumwolle / 5% Elasthan

One Size

Beechfield

BLACK | DENIM BLUE | FUCHSIA | HEATHER GREY | NAVY | RED | ROYAL | WHITE

Weicher Baumwoll-Jersey mit Elasthan | Leichtes, atmungsaktives Gewebe | Rollsaum | Abreißetikett für einfaches Rebranding | Weiches Jersey-Material für hohen Komfort



CB366 | B366 **Hemsedal Cotton Beanie**

95% Baumwolle / 5% Elasthan

One Size (24 cm)

Beechfield

BLACK/BLACK | BLACK/WHITE | FRENCH NAVY/WHITE | HEATHER GREY/BLACK | WHITE/BLACK

Abreißetikett für einfaches Rebranding | Dichtes Baumwoll-Mikrostrick | Doppellagiger Strick | Overlockstich-Details | Länge: 24cm



CB368 | B368 **Hemsedal Cotton Slouch Beanie**

95% Baumwolle / 5% Elasthan

One Size (28 cm)

Beechfield

BLACK | CLASSIC RED | FRENCH NAVY | FUCHSIA | HEATHER GREY | SAPPHIRE BLUE | WHITE

Abreißetikett für einfaches Rebranding | Dichtes Baumwoll-Mikrostrick | Doppellagiger Strick | Lässiger Stil | Länge: 28cm

Beechfield®
ORIGINAL HEADWEAR







Label

CB330R | B330R **Chunky Knitted Patch Beanie**

50% Polyester / 50% Polyacryl

One Size

Beechfield

CLOUDY HAZE | ESPRESSO HAZE | MIDNIGHT HAZE | STRAWBERRY HAZE

Recyceltes Polyester | Schweres Mehrfachgarn-Design | Speziell für maximalen Komfort entworfen | Zweilagiges Bündchen zum Umschlagen | Umschlag für einfaches Rebranding | Design mit Umschlag für optimale Veredlung | Bedruckbare Fläche: 15 x 5 cm | Abreißetikett





AT125 | WINS **Wind Beanie Recycled**

100% Polyester

One Size

Atlantis Headwear

AVIO	BEIGE	BLACK	BOTTLE GREEN
BROWN	BURGUNDY	DARK GREY	FUCHSIA
GOLD YELLOW	GREEN	GREEN FLUO	LEMONADE
LIGHT BLUE	LIGHT BROWN	LIGHT GREY	LIGHT YELLOW
LILAC	LIME GREEN	MOSS	MUSTARD
NAVY	OFF RED	OLIVE	ORANGE FLUO
PETROL	PINK	PURPLE	RED
ROSE	ROYAL	SAPPHIRE	TURQUOISE
VIOLET	WHITE	YELLOW FLUO	

Klassische Beanie mit Bündchen aus recyceltem Polyestergarn | Doppellagige, runde Verarbeitung | Weiches Handgefühl zum täglichen Tragen

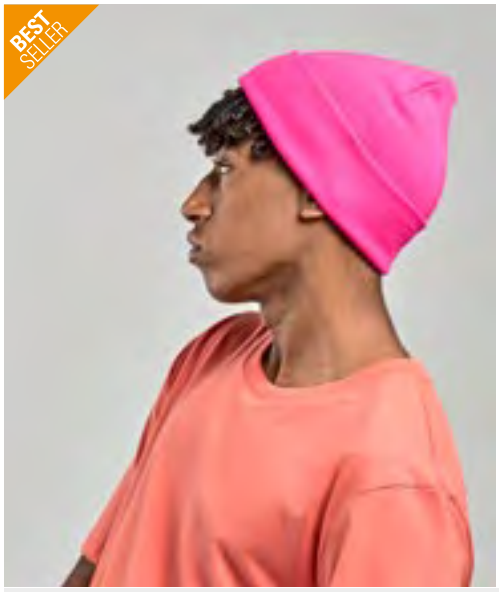



AT703 | WIND **Wind Beanie**

100% Polyacryl

One Size

Atlantis Headwear

AVIO	BEIGE	BLACK	BOTTLE GREEN
BROWN	BURGUNDY	BURGUNDY MELANGE	CORAL
FUCHSIA FLUO	GOLD YELLOW	GREEN FLUO	GREY CLEAR
GREY MELANGE	LIGHT BLUE	LIME GREEN	MUSTARD
NAVY	NAVY MELANGE	OFF RED	OLIVE
ORANGE	PETROL	PINK	PURPLE
RED	ROYAL	SAPPHIRE	TURQUOISE
WHITE	YELLOW FLUO		

Beanie mit Bündchen | Doppellagiges Gewebe |

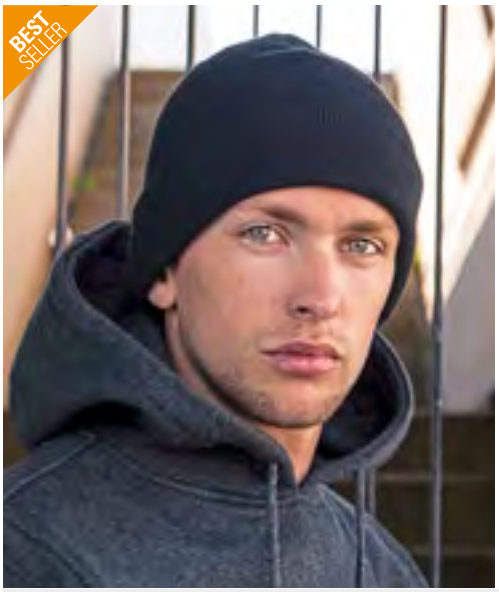



BY001 | BY001 **Heavy Knit Beanie**

100% Polyacryl

One Size (27 cm)

64 g/m²

Build Your Brand

BLACK	BURGUNDY	CHARCOAL (HEATHER)	HEATHER GREY
NAVY	ORANGE	RED	WHITE

Elastischer Acrylstoff | Neutrales Label ohne Branding, für die Bestickung geeignet | 27 cm Länge | Saum zum Umschlagen





FX1501KC | 1501KC **Heavyweight Long Beanie**

100% Polyacryl

One Size

FLEXFIT

BABY PINK	BLACK	BLAZE ORANGE	BROWN
CAROLINA BLUE	CHARCOAL	CORAL	CROISSANT
GOLD	HEATHER GREY	LILAC	MAROON
NAVY	OLIVE	POWDERYELLOW	PURPLE
RED	ROYAL	SPRUCE	TOFFEE
WHITE	WHITE SAND		

Hypoallergen | Extrem dicht gestrickt für einfaches Besticken | Handwaschbar



Beechfield ORIGINAL HEADWEAR



Label

CB385R | B385R **Classic Engineered Deep Cuffed Beanie**

100% Polyester (Ash, Granite, Cloud Grey: 80% Polyester / 20% Nylon)

One Size

Beechfield

AIRFORCE BLUE	ASH	BISCUIT	BLACK
BOTTLE GREEN	BRIGHT ROYAL	BURGUNDY	CLASSIC RED
CLOUD GREY	DUSTY BLUE	DUSTY GREEN	DUSTY PURPLE
FESTIVAL FUCHSIA	FRENCH NAVY	GRANITE	GRAPHITE GREY
KELLY GREEN	MARINE GREEN	MUSTARD	NATURAL STONE
OLIVE GREEN	PEACH	PUMPKIN	ROSE
SUNSET	TRUE PINK	VANILLA	VIOLET
WALNUT	WHITE		

100% recycelter Polyester | Gerippter Strick | Doppellagiger Strick | Speziell für maximalen Komfort entworfen | Design mit breitem Umschlag für optimale Veredlung | Abreißetikett



Beechfield ORIGINAL HEADWEAR



Label

CB40R | B40R **Original Deep Cuffed Beanie**

50% Polyester / 50% Polyacryl (Ash, Granite: 51% Polyester / 49% Polyacryl)

One Size

Beechfield

ALMOND	ASH	BLACK	BOTTLE GREEN
BURGUNDY	CLASSIC RED	DUSKY PINK	FRENCH NAVY
FUCHSIA	GRANITE	MUSTARD	OLIVE GREEN
OXFORD NAVY			

Zertifizierter recycelter Polyester | Beinhaltet mindestens 50% recycelten Polyester | Recyceltes Polyester aus 100 % rPET, entspricht ca. 1,5 Flaschen aus Altkunststoff | Doppellagiger Strick | Design mit breitem Umschlag für optimale Veredlung | Abreißetikett für einfaches Rebranding

Beechfield ORIGINAL HEADWEAR

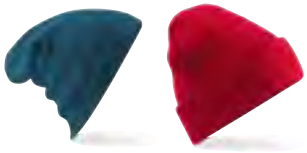

Label

CB45 | B45 **Original Cuffed Beanie**

100% Polyacryl (Ash, Granite: 51% Polyester / 49% Polyacryl), (Heather Grey: 55% Polyester / 45% Polyacryl), (Charcoal: 52% Polyacryl / 48% Polyester)

One Size

Beechfield

AIRFORCE BLUE	ALMOND	ANTIQUE GREY
ASH	BLACK	BLUSH
BOTTLE GREEN	BRIGHT RED	BRIGHT ROYAL
BURGUNDY	CARAMEL	CHARCOAL
CHOCOLATE	CLASSIC PINK	CLASSIC RED
CORAL	DUSKY PINK	EMERALD
FIRE RED	FLUORESCENT GREEN	FLUORESCENT ORANGE
FLUORESCENT PINK	FLUORESCENT YELLOW	FRENCH NAVY
FUCHSIA	GOLD	GRANITE
GRAPHITE GREY	HEATHER GREY	HEATHER NAVY
HEATHER OATMEAL	KELLY GREEN	LAVENDER
LIGHT GREY	LIME GREEN	MAGENTA
MINT GREEN	MOSS GREEN	MUSTARD
OLIVE GREEN	ORANGE	ORANGE RUST
OXFORD NAVY	PASTEL PINK	PETROL
PLUM	PURPLE	SAND
SAPPHIRE BLUE	SKY BLUE	SOFT WHITE
SURF BLUE	TEAL	TRUE PINK
WHITE	YELLOW	

Weiches Polyacryl (Soft Touch) | Hochwertiger doppellagiger Strick | Design mit Umschlag für optimale Veredlung





Beechfield ORIGINAL HEADWEAR





CB384R | B384R **Oversized Cuffed Beanie**

52% Polyester / 47% Polyacryl / 1% Elasthan

One Size

Beechfield

BLACK	CHARCOAL	LIGHT GREY
MARINE GREEN	OATMEAL	OLIVE GREEN
OXFORD NAVY	WALNUT	

Beinhaltet mindestens 50% recycelten Polyester | Entspricht ca. 1,5 Flaschen aus Altkunststoff | Gerippter Strick | Einlagig gestrickt | Speziell für maximalen Komfort entworfen | Breite Bündchen | Abreißetikett

l-merch





C1476 **Thinsulate Beanie**

100% Polyacryl

One Size (58 cm)

BLACK	DARK GREY	NAVY

Strickmütze mit Umschlag | Thinsulate-Innenfutter | Hochwertige Verarbeitung | Kopfumfang ca. 58 cm



daiber



MB7580 | MB7580 **Beanie No. 1**

100% Polyacryl

One Size

Myrtle beach

BLACK	BURGUNDY	DARK GREEN
GIRL PINK	GREY MELANGE	LIGHT GREY MELANGE
LIME GREEN	NAVY	OFFWHITE
ORANGE	RED	ROYAL
YELLOW		

Doppelt gestrickt

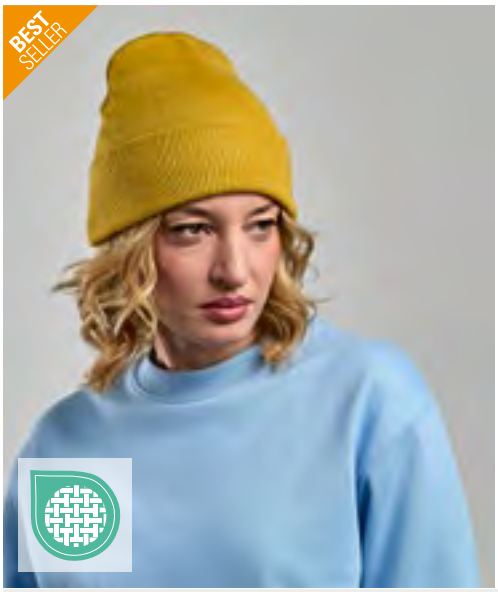

Atlantis



AT799 | OEBE **Eko Beanie**

100% Polyacryl

One Size

Atlantis Headwear

AVIO	BLACK	BURGUNDY	FOREST GREEN
GREY MELANGE	NAVY	OFF RED	OLIVE
ORANGE	PINE GREEN	YELLOW	

Beanie mit Bündchen | Doppellagig



Atlantis



STRETCH

AT805 | PURB **Pure Beanie**

60% Polyester / 40% Polyacryl

One Size

Atlantis Headwear

ACID GREEN	BEIGE	BLACK	BOTTLE GREEN
BURGUNDY MELANGE	DARK GREY MELANGE	LIGHT BLUE	LIGHT GREY MELANGE
MUSTARD	NAVY	OLIVE	ORANGE
ROYAL	RUSTY		

Recyceltes Polyester | Doppellagig

BEANIES









RC31 | RC031X **Softex® Beanie**

100% Polyacryl

One Size

Result Winter Essentials

AZURE	BLACK	BOTTLE	BURGUNDY
CELTIC GREEN	CHARCOAL	CHOCOLATE	CLARET RED
DOVE GREY	FENNEL	FLUORESCENT ORANGE	FLUORESCENT YELLOW
FUCHSIA	GOLDEN YELLOW	LIME	NAVY
OATMEAL	ORANGE	PURPLE	RED
REFLEX BLUE	RIBBON PINK	ROYAL	SKY
WHITE			

Doppellagiger Strick | Oversized-Style | Sehr weich, sehr leicht







RC44 | RC044X **Soft Feel Cuffless Beanie**

100% Polyacryl

21 x 20 cm (Länge x Breite)

56 g/m²

Result Winter Essentials

BLACK	NAVY	STONE

Volle Größe | Modische Passform | Waschbar | Geeignet für Stickerei | Ca. 21 cm lang x 20 cm breit









RT929 | RC929X **Recycled Woolly Ski Hat**

50% Polyester / 50% Polyacryl

21 x 22 cm

340 g/m²

Result Genuine Recycled

BLACK	CHARCOAL	NAVY

50% recycelter Polyester / 50% weiches Acryl | Größe: 21 x 22 cm | Doppelte Stärke | Volle Größe | Weiches Strickmaterial | Tiefer Ärmelabschluss | Bereit für Branding | Hergestellt aus hochwertigen und nachhaltigen Garnen aus 100 % Altkunststoff aus recycelten Kunststoffflaschen | Pflegeleicht, schnell trocknend | Hergestellt aus einer Plastikflasche (1 Liter)



AT810 | WIPA **Wind-S Beanie with Patch**

100% Polyester

One Size

Atlantis Headwear

BLACK	DARK GREY	NAVY

100% recycelter Polyester | Beanie mit Bündchen | Kälteresistent | Unbedruckter Aufnäher

Beechfield®
ORIGINAL HEADWEAR









CB334R | B334R **Zip Patch Beanie**

50% Polyester / 50% Polyacryl

One Size

Beechfield

BLACK | GRAPHITE GREY/BLACK | MILITARY GREEN/BLACK | SAND/BLACK

Recyceltes Polyester | Grober doppellagiger Strick | Speziell für maximalen Komfort entworfen | Aufnäher aus Baumwoll-Twill (5 x 11 cm) | Aufgesetzte Vordertasche mit Reißverschluss | Abreißetikett



C1458 LED Beanie

100% Polyacryl
One Size

BLACK | DARK GREY | NAVY

Beanie mit LED-Licht | Wiederaufladbar über USB-Kabel (nicht im Lieferumfang enthalten)



CB440 | B440 Thinsulate™ Patch Beanie

100% Polyacryl
One Size

Beechfield

BLACK | FLUORESCENT ORANGE | FLUORESCENT YELLOW
FRENCH NAVY | GRAPHITE GREY | OLIVE GREEN

Weiches Polyacryl (Soft Touch) | Doppellagiges Konstrukt und doppellagiger Strick | Thinsulate™ Futter | Baumwoll-Twill-Aufnäher zum Bedrucken | Veredelungsfläche: 10 x 5 cm | Leuchtfarben: Polyester-Mikrofaser-Aufnäher zur Veredelung



CB442R | B442R Fashion Patch Beanie

52% Polyester / 47% Polyacryl / 1% Elasthan
One Size

Beechfield

BISCUIT/BLACK | BLACK
GRAPHITE GREY/BLACK | LIGHT GREY/BLACK
MILITARY GREEN/BLACK | OATMEAL/BLACK
OXFORD NAVY/BLACK | WALNUT/BLACK

Beinhaltet mindestens 50% recycelten Polyester | Recyceltes Polyester aus 100 % rPET, entspricht ca. 1,5 Flaschen aus Altkunststoff | Gerippter Strick | Einlagig gestrickt | Speziell für maximalen Komfort entworfen | Aufnäher aus Baumwoll-Twill (7,5 x 4 cm) | Design mit Umschlag für optimale Veredlung | Abreißetikett für einfaches Rebranding



CB445 | B445 Original Patch Beanie

100% Polyacryl (Heather Grey: 55% Polyester / 45% Polyacryl)
One Size

Beechfield

ALMOND | BLACK | BOTTLE GREEN
BRIGHT ROYAL | BURGUNDY | CLASSIC RED
DUSKY PINK | FRENCH NAVY | FUCHSIA
GRAPHITE GREY | HEATHER GREY | KELLY GREEN
OLIVE GREEN | ORANGE | PURPLE
WHITE

100% weiches Polyacryl (Soft Touch) | Baumwoll-Twill-Aufnäher (10 x 5 cm) für Veredelung | Doppellagiger Strick | Design mit Umschlag für optimale Veredlung | Abreißetikett



CB446 | B446 Circular Patch Beanie

100% Polyacryl
One Size

Beechfield

BLACK | BOTTLE GREEN | BRIGHT ROYAL
BURGUNDY | CLASSIC RED | FLUORESCENT YELLOW
FRENCH NAVY | GRAPHITE GREY | WHITE

100 % Soft-Touch Polyacryl | Abreißetikett für einfaches Rebranding | Doppellagiger Strick | Baumwoll-Twill-Aufnäher zum Veredeln | Dekorationsfläche: 6 cm Durchmesser



CB600 | B600 Cotton Removable Patch

100% Baumwolle
10 x 6,5 cm

Beechfield

BLACK | DESERT SAND | FRENCH NAVY
GRAPHITE GREY | MILITARY GREEN

Twill aus 100% Baumwolle | Passt zu allen abnehmbaren Beechfield® Patches | Durchgehende Rip-Strip™-Umkehrung für alle Befestigungen | Zur Dekoration entwickelt

NEW





MB7408 | MB7408 **Fisherman Beanie**

100% Polyacryl

One Size

Myrtle beach

BLACK | DEEP PURPLE | GREY MELANGE | MILKY-BLUE
NAVY | RED | SANDSTONE

Kurze Passform | Angenehm weicher Tragekomfort | Ripp-Design

NEW

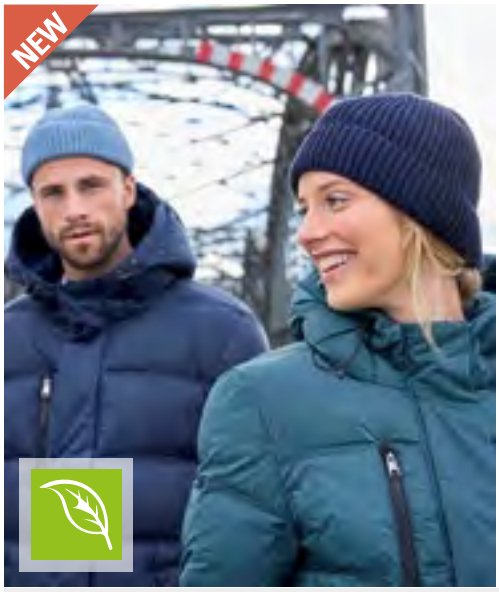



MB7409 | MB7409 **Bio Cotton Winter Beanie**

100% Baumwolle

One Size

Myrtle beach

BLACK | LIGHT GREY MELANGE | NAVY | RED

Klassische Schnittführung | Angenehm weicher Griff | Ripp-Design







CB460 | B460 **Trawler Beanie**

95,5% Polyacryl / 4% Polyester / 0,5% Elasthan

One Size

Beechfield

BLACK | BOTTLE GREEN | FRENCH NAVY
SMOKE GREY

Weiches Polyacryl (Soft Touch) | Gerippter Strick | Retro-Look | Schmale Krone | Design mit Umschlag für optimale Veredlung







CB383R | B383R **Harbour Beanie**

52% Polyester / 47% Polyacryl / 1% Elasthan

One Size

Beechfield

BISCUIT | BLACK | FIRE RED
GRAPHITE GREY | LIGHT GREY | MARINE GREEN
MUSTARD | OATMEAL | OLIVE GREEN
OXFORD NAVY | WALNUT

Beinhaltet mindestens 50% recycelten Polyester | Entspricht ca. 1,5 Flaschen aus Altkunststoff | Gerippter Strick | Einlagig gestrickt | Schmale Krone | Speziell für maximalen Komfort entworfen | Design mit Umschlag | Abreißetikett







CB380 | B380 **Engineered Knit Ribbed Beanie**

97% Polyacryl / 2% Polyester / 1% Elasthan

One Size

Beechfield

BLACK | BOTTLE GREEN | BRIGHT ROYAL
BURGUNDY | GRAPHITE GREY | LIGHT GREY
ORANGE | OXFORD NAVY | STEEL BLUE
WHITE

Abreißetikett für einfaches Rebranding | Speziell für maximalen Komfort entworfen | Gerippter Strick | Einlagig gestrickt | Design mit Umschlag für optimale Veredlung |

NEW



C1462 Mütze Exclusive

42% Polyacryl / 30% Nylon / 28% Polyester
One Size (58 cm)

BLACK | DARK GREY | NAVY

Nahtlose Konstruktion | Kunststoffverschluss

NEW



C1463 Strickmütze Waffeloptik

100% Polyacryl
One Size (58 cm)

BLACK | GREY | OLIVE GREEN | PETROL | SAND

Dezente Muster | Hochwertiger Baumwoll-Canvas

BEST SELLER



C700 Strickmütze

100% Polyacryl
One Size

BLACK	BROWN	CREME
DARK GREEN	DARK GREY	GREY
GREY MELANGE	LIGHT BLUE	LIME GREEN
NAVY	OLIVE GREEN	ORANGE
PETROL	PURPLE	RED
ROSA	ROYAL BLUE	SAND
YELLOW		

Strickmütze mit breiter Krempe

BEST SELLER







CB425 | B425 Heritage Beanie

100% Polyacryl
One Size

Beechfield

ANTIQUE BURGUNDY	ANTIQUE GREY	ANTIQUE MOSS GREEN
BLACK	BOTTLE GREEN	BURGUNDY
FRENCH NAVY	GRAPHITE GREY	HEATHER GREY

100% weiches Polyacryl (Soft Touch) | Vintage-Stil | Heather-Effekt | Doppellagiger Strick | Design mit Umschlag für optimale Veredlung | Abreißetikett für einfaches Rebranding

BEST SELLER





CB44 | B44 Original Pull-On Beanie

100% Polyacryl (Heather Grey: 55% Polyester / 45% Polyacryl)
One Size

Beechfield

ANTIQUE GREY	BLACK	BOTTLE GREEN
BRIGHT ROYAL	CHARCOAL	CLASSIC RED
FLUORESCENT ORANGE	FLUORESCENT YELLOW	FRENCH NAVY
GRAPHITE GREY	HEATHER GREY	MUSTARD
OLIVE GREEN	OXFORD NAVY	WHITE
YELLOW		

Weiches Polyacryl (Soft Touch) | Doppellagiger Strick | Schlupfstil







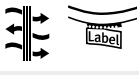

CB444 | B444 **Active Performance Beanie**

50% Wolle / 50% Polyacryl

One Size

Beechfield

BLACK | FRENCH NAVY

Abreißetikett für einfaches Rebranding | Leichtes, atmungsaktives Gewebe | Feuchtigkeitsableitender Fein-Strick | Thermo-Mikro-Fleece-Stirnband | Schlupfstil



CB447 | B447 **Thinsulate™ Beanie**

100% Polyacryl (Dark Graphite: 52% Polyacryl / 48% Polyester)

One Size

Beechfield

BLACK | BOTTLE GREEN | BRIGHT ROYAL | DARK GRAPHITE | FRENCH NAVY | HEATHER GREY

100% weiches Polyacryl (Soft Touch) | Thinsulate™ Futter | Nicht-gerippte Bündchen für einfaches Veredeln | Doppellagiger Strick





CB45N | B45N **Organic Cotton Original Cuffed Beanie**

100% Baumwolle

One Size

Beechfield

BLACK | BOTTLE GREEN | BRIGHT ROYAL | BURGUNDY | CLASSIC RED | GRAPHITE GREY | OXFORD NAVY

100% Bio-Baumwolle | Leichtes, atmungsaktives Gewebe | Doppellagiger Strick | Design mit Umschlag | Abreißetikett





CB45R | B45R **Recycled Original Cuffed Beanie**

100% Polyester

One Size

Beechfield

BLACK | BOTTLE GREEN | BRIGHT ROYAL | BURGUNDY | CLASSIC RED | FRENCH NAVY | GRAPHITE GREY

100% recycelter Polyester | Entspricht ca. 2,5 Flaschen aus Altkunststoff | Doppellagiger Strick | Design mit Umschlag | Abreißetikett

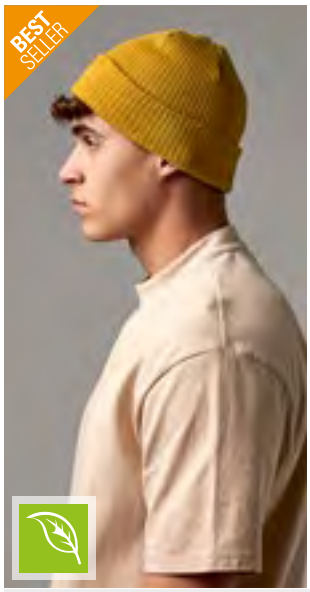





CB50 | B50N **Organic Cotton Beanie**

100% Baumwolle

One Size

Beechfield

BISCUIT | BLACK | BURGUNDY | GRAPHITE GREY | LIGHT GREY | MUSTARD | OLIVE GREEN | OXFORD NAVY | SAND

100% Bio-Baumwolle | Abreißetikett für einfaches Rebranding | Doppellagiger Strick | Leichtes, atmungsaktives Gewebe | Design mit Umschlag für optimale Veredlung







MB7551 | MB7551 **Knitted Cap Thinsulate™**

Oberstoff: 100% Polyacryl, Zwischenfutter: 100% Polyester

One Size

Myrtle beach

BLACK | BURGUNDY | DARK GREEN | DARK GREY MELANGE | LIGHT GREY | NAVY | NEON YELLOW | OFFWHITE | OLIVE | RED | ROYAL

Wärmende Strickmütze mit Zwischenfutter aus Thinsulate™ | Doppelt gestrickt | Fertiggewicht: 70 g





MB7410 | MB7410 Bio Cotton Casual Beanie

100% Baumwolle

One Size

Myrtle beach

BLACK | LIGHT GREY MELANGE | NAVY | RED

Doppelt gestrickt | Angenehmer Tragekomfort durch extra lange Mützenhöhe | Weicher Griff

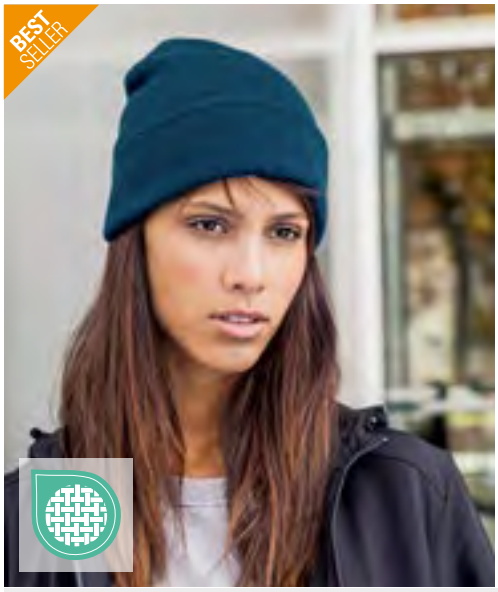



MB7500 | MB7500 Knitted Cap

100% Polyacryl

One Size

Myrtle beach

AQUA | BLACK | BRIGHT GREEN | BRIGHT ORANGE
BRIGHT PINK | BRIGHT YELLOW | BURGUNDY | CHOCOLATE
DARK GREEN | DARK NAVY | DARK PURPLE | GREY MELANGE
LIGHT BLUE | LIGHT GREY MELANGE | LIME GREEN | MAGENTA
MINT | NAVY | OFFWHITE | OLIVE
ORANGE | PETROL | RED | ROYAL
SAND | SMARAGD | WHITE | YELLOW

Doppelt gestrickt





RC133 | RC133X Lightweight Thinsulate Hat

100% Polyacryl; Futter: 100% Polyester

One Size

330 g/m² Result Winter Essentials

BLACK | FLUORESCENT ORANGE | FLUORESCENT YELLOW
NAVY | OLIVE GREEN

Wärmeschutz aus 3M™ Thinsulate™ | Doppelte Stärke | Leicht | Breiter Umschlag | Innen Fleecefutter





RC29 | RC029X Woolly Ski Hat

100% Polyacryl

One Size

340 g/m² Result Winter Essentials

BLACK | BOTTLE | GREY
NAVY | RED | ROYAL

Volle Größe | Doppelte Stärke | Schweres Strickgewebe | Waschbar | Geeignet für Stickerei | Ohne Logo





RC33 | RC033X Heavyweight Thinsulate™ Woolly Ski Hat

100% Polyacryl

One Size

340 g/m² Result Winter Essentials

BLACK | CHARCOAL GREY | FLUORESCENT ORANGE
FLUORESCENT YELLOW | NAVY

Aufnäher von 3M™ am Saum | Doppelte Stärke | Volle Größe | Geeignet für Stickerei | Wärmeschutz aus 3M™ Thinsulate™ | Waschbar





RG320 | TRC320 **Thinsulate Hat**

100% Polyacryl
One Size

Regatta Professional

BLACK NAVY

Polyacryl mit Thinsulate™ -Futter | |







RT927 | RC927X **Recycled Double Knit Printers Beanie**

50% Polyester / 50% Polyacryl
21 x 22 cm
340 g/m²

Result Genuine Recycled

BLACK BOTTLE GREEN GREY NAVY
RED ROYAL

50% recycelter Polyester / 50% weiches Acryl | Größe: 21 x 22 cm | Veredelungsfläche: ca. 10 x 5 cm | Polyester-Patch für Drucker | Doppelte Stärke | Volle Größe | Weiches Strickmaterial | Tiefer Ärmelabschluss | Bereit für Branding | Hergestellt aus hochwertigen und nachhaltigen Garnen aus 100 % Altkunststoff aus recycelten Kunststoffflaschen | Pflegeleicht, schnell trocknend | Hergestellt aus einer Plastikflasche (1 Liter)



C1451 **Strickmütze mit Patch**

100% Polyacryl
One Size

BLACK NAVY OLIVE GREEN
ORANGE

Strickmütze mit breiter Krempe | Patch ca. 9 x 5 cm





RC027 | RC027X **Double Knit Printers Beanie**

100% Polyacryl
One Size (21 x 21,5 cm)

Result Winter Essentials

BLACK BOTTLE GREY
NAVY

340 g/m², 100 % weiches Acryl | 21 x 21,5 cm | Baumwoll-Twill-Patch für Drucker | Schweres, weiches Strickmaterial | Doppelte Stärke | Volle Größe | Tiefer Ärmelabschluss | Soft-Touch | Bereit für Branding | Geeignet für den Druck | Veredelungsarten: Stick und Druck | Veredelungsfläche: ca. 10 x 5 cm





RC034 | RC034X **Double Knit Thinsulate™ Printers Beanie**

100% Polyacryl
One Size (21 x 21,5 cm)

Result Winter Essentials

BLACK FLUORESCENT ORANGE FLUORESCENT YELLOW
GREY NAVY

340 g/m², 100 % weiches Acryl | 3M Thinsulate™ -Isolierung | 21 x 21,5 cm | Schweres Strick mit 3M Thinsulate™ -Isolierung | 3M™ -Etikett genäht auf Rückseite | Doppelte Stärke | Druckerpatch | Volle Größe | Tiefer Ärmelabschluss | Soft-Touch | Thermofutter | Bereit für Branding | Geeignet für den Druck | Bei Nässe umformen | Veredelungsarten: Stick und Transfer | Veredelungsfläche: ca. 10 x 5 cm



Atlantis

AT811 | WIPO **Wind-S Beanie with Pompom**

100% Polyester

One Size

Atlantis Headwear

BEIGE | BLACK | DARK GREY | NAVY
OLIVE | RED | ROYAL | WHITE

100% recycelter Polyester | Beanie-Mütze mit Stulpe und Bommel | Kälteresistent

Beechfield
ORIGINAL HEADWEAR



CB412 | B412 **Faux Fur Pop Pom Chunky Beanie**

100% Polyacryl

One Size

Beechfield

BISCUIT | BLACK | FUCHSIA | LIGHT GREY
NAVY | OATMEAL

Abreißetikett für einfaches Rebranding | Unisex-Style | Design mit Umschlag für optimale Veredlung | Luxuriöser, robuster Ripp-Strick | Luxus-Kunstfell-Bommel, zum Waschen abnehmbar | 100% weich gesponnenes Polyacryl | Mit anderen austauschbaren PopPom-Produkten kombinierbar



Beechfield
ORIGINAL HEADWEAR



CB426 | B426 **Original Pom Pom Beanie**

100% Polyacryl

One Size

Beechfield

BLACK | BOTTLE GREEN | BRIGHT ROYAL | BURGUNDY
CLASSIC RED | DUSKY PINK | FRENCH NAVY | GRAPHITE GREY
LIGHT GREY | MOSS GREEN | ORANGE | WHITE

Weiches Polyacryl (Soft Touch) | Abreißetikett für einfaches Rebranding | Doppellagiger Strick | Design mit Umschlag für optimale Veredlung | Gleichfarbiger Bommel



Beechfield
ORIGINAL HEADWEAR



CB486 | B486 **Corkscrew Pom Pom Beanie**

100% Polyacryl

One Size

Beechfield

ALPINE BLUES | ARCTIC DAWN | AUTUMN MOSS | BLACK JACKS
CHERRY SHERBET | CHILLI BLUES | CRACKLING CAMPFIRE | ELECTRIC GREY
LAVENDER FIZZ | MARINE SPLASH | MILKSHAKE MIX | MORNING FROST
RETRO BLUES | WATERMELON BREEZE | WINTER BERRIES

Abreißetikett für einfaches Rebranding | Design mit Umschlag für optimale Veredlung | Schweres Mehrfachgarn im Zopfmuster-Design | Hochwertiges Thermalband aus Shearling für zusätzliche Wärme | Hochwertiger Bommel | Vierfarbiges Breitstreifenmuster | 100 % weich gesponnenes Polyacryl



CB450 | B450 **Snowstar® Beanie**

100% Polyacryl (Heather Grey: 55% Polyester / 45% Polyacryl)
One Size

Beechfield

BLACK/BRIGHT ROYAL	BLACK/CLASSIC RED	BLACK/GRAPHITE GREY
BLACK/LIME GREEN	BLACK/ORANGE	BLACK/WHITE
BLACK/YELLOW	BOTTLE GREEN/OFF WHITE	BRIGHT ROYAL/WHITE
BURGUNDY/OFF WHITE	CLASSIC RED/WHITE	DUSKY PINK/OFF WHITE
FRENCH NAVY/LIGHT GREY	FUCHSIA/OFF WHITE	GOLD/BLACK
GRAPHITE GREY/LIGHT GREY	HEATHER GREY/BLACK	KELLY GREEN/WHITE
MUSTARD/OFF WHITE	OFF WHITE/MOCHA	OLIVE GREEN/OATMEAL
ORANGE/WHITE	SKY BLUE/WHITE	SURF BLUE/OFF WHITE
WHITE/BLACK		

100% Soft-Touch Polyacryl | Doppellagiger Strick | Duales Design – mit Umschlag oder als Slouch-Beanie | 2-farbiger Bommel | Gerippter Ärmelabschluss | Abreißetikett für einfaches Rebranding



CB443 | B443 **Snowstar® Patch Beanie**

100% Polyacryl (Heather Grey: 55% Polyester / 45% Polyacryl)
One Size

Beechfield

BLACK/GRAPHITE GREY	BOTTLE GREEN/OFF WHITE	BRIGHT ROYAL/OFF WHITE
BURGUNDY/OFF WHITE	CLASSIC RED/OFF WHITE	FRENCH NAVY/LIGHT GREY
GRAPHITE GREY/LIGHT GREY	HEATHER GREY/BLACK	

2-farbiger Bommel | Abreißetikett für einfaches Rebranding | Doppellagiger Strick | Gerippter Ärmelabschluss | Baumwoll-Twill-Aufnäher zum Veredeln | Aufnäher: 10 x 5 cm



CB450N | B450N **Organic Cotton Snowstar® Beanie**

100% Baumwolle
One Size

Beechfield

BLACK	CLASSIC RED	OXFORD NAVY

100% Bio-Baumwolle | Doppellagiger Strick | Gerippter Ärmelabschluss | Duales Design – mit Umschlag oder als Slouch-Beanie | Gleichfarbiger Bommel | Abreißetikett



CB451 | B451 **Snowstar® Two-Tone Beanie**

100% Polyacryl
One Size

Beechfield

BLACK/BRIGHT RED	BLACK/BRIGHT ROYAL
OFF WHITE/BRIGHT RED	OFF WHITE/FRENCH NAVY

Weiches Polyacryl (Soft Touch) | Doppellagiger Strick | Duales Design – mit Umschlag oder als Slouch-Beanie | Gerippter Ärmelabschluss | Kontrastfarbiger Bommel und Bündchen



CB456 | B456 **Fair Isle Snowstar® Beanie**

100% Polyacryl
One Size

Beechfield

BLACK/WHITE	BURGUNDY/WHITE
CLASSIC RED/WHITE	FRENCH NAVY/WHITE

100 % weich gesponnenes Polyacryl | Zeitloses Fair Isle-Strickmuster | Klassischer Style | Design mit Umschlag für optimale Veredlung | Abreißetikett für einfaches Rebranding | Gleichfarbiger Bommel

SHERPA-MÜTZEN









RC32 | RC032X **Ocean Trapper Hat**

100% Polyester

S/M, L/XL

Result Winter Essentials

BLACK/GREY NAVY/BLACK RED/BLACK

Außen: 100 % Polyester, Innen: 100 % Polyester-Fleece | Windproof | Vier Segmente | Reflektierende Details | Verstellbarer Druckknopfverschluss | Gesteppte Ohrschützer









RC358 | R358X **Thinsulate Sherpa Hat**

100% Polyester

S, M, L

240 g/m²

Result Winter Essentials

BLACK

Außen: 100% Polyester-Fleece, Innen: 3M Thinsulate 65% Polystyrol / 35% Polyester, Futter: 100% Polyester-Kunst-Lammwolle | Antipilling-Ausrüstung | 1-farbiges Innenfutter | Verstellbarer Schnellverschluss | Aufnäher von 3M Thinsulate™ am Saum





RC56 | RC056X **Classic Sherpa Hat**

Außen: 100% Polyester, Kunstfell: 80% Polyacryl / 20% Polyester

S (57 cm), M (60 cm), L (63 cm)

Result Winter Essentials

JET BLACK MIDNIGHT BLUE

Spritzwasserabweisend | Schnell trocknend | Gewebe mit Soft Peach-Finish | Geeignet für Stick und Druck | Netzöffnungen für gute Hörqualität | Schnellverschluss |

BEST SELLER



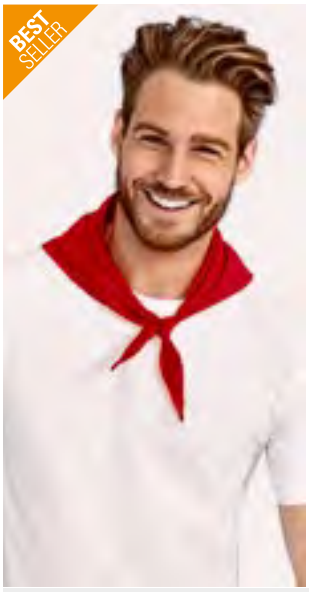



LC01198 | 01198 **Bandana**

90% Polyester / 10% Baumwolle

62 x 62 x 87,5 cm

SOL´S

BLACK	DARK PURPLE	FRENCH NAVY
KELLY GREEN	ORANGE	RED
ROYAL BLUE 241	SKY BLUE	WHITE
YELLOW		

90% Polyester / 10% Baumwolle | Einheitsgröße: 62 x 62 x 87,5 cm





AT305 | BAGO **Bandana Goal**

100% Baumwolle

51 x 51 cm

Atlantis Headwear

BLACK	GREEN	LIGHT BLUE
NAVY	ORANGE	PINK
RED	ROYAL	WHITE
YELLOW		

Gefärbtes Bandana | Rundum eingefasst | Geeignet zum Bedrucken



AT371 | BNGL **Bandana Goal-S**

100% Polyester

50 x 50 cm

Atlantis Headwear

BLACK	COLUMBIA BLUE	GREEN
NAVY	ORANGE	PINK
RED	ROYAL	WHITE
YELLOW		

100% recycelter Polyester





MB040 | MB040 **Bandana**

97% Polyester / 3% Baumwolle

ca. 50 x 50 cm

85 g/m² Myrtle beach

BLACK	DARK GREEN	DARK GREY
GOLD	KHAKI	LIGHT GREY
LIME GREEN	NAVY	OLIVE
ORANGE	PETROL	PINK
PURPLE	RED	ROYAL
SUN YELLOW	TURQUOISE	WHITE

Multifunktionales Viereck-Tuch





MB041 | MB041 **Bandana Hat**

97% Polyester / 3% Baumwolle

One Size

85 g/m² Myrtle beach

BLACK	DARK GREEN	DARK GREY
GOLD	KHAKI	LIGHT GREY
LIME GREEN	NAVY	OLIVE
ORANGE	PETROL	PINK
PURPLE	RED	ROYAL
SUN YELLOW	TURQUOISE	WHITE

Trendiges Kopftuch | Im Nacken zu binden





MB6524 | MB6524 **Triangular Scarf**

97% Polyester / 3% Baumwolle

85 x 40 cm

85 g/m² Myrtle beach

BLACK	DARK GREEN	DARK GREY
GOLD	KHAKI	LIGHT GREY
LIME GREEN	NAVY	OLIVE
ORANGE	PETROL	PINK
PURPLE	RED	ROYAL
SUN YELLOW	TURQUOISE	WHITE

Multifunktionales Dreieck-Tuch | Größe: ca. 85 x 40 cm





REVERSIBLE

RT985 | RC985X **Recycled Reversible Bucket Hat**

100% Polyester

S/M (59 cm), L/XL (63 cm)

210 g/m²

Result Genuine Recycled

BLACK/WHITE | BOTTLE GREEN/WHITE | GREY/WHITE | NAVY/WHITE | PINK/WHITE | RED/WHITE | ROYAL/WHITE | WHITE/WHITE

Recycelter Polyester Twill | 2 Panel | Breites umlaufendes Band | Krempe mit 8 Stichen | Rückseite weiß | Haken für den Einzelhandel | Hergestellt aus hochwertigem, umweltfreundlichem Garn aus 100% recycelten PET-Kunststoffflaschen - eine nachhaltige Alternative zu herkömmlichen Garnen | |

NEW



mantis

P2000 | M200 **Adults Denim Bucket Hat**

100% Baumwolle
S/M, L/XL
255 g/m² Mantis

DENIM BLUE

100% Baumwolle (Bio-Baumwolle oder Baumwolle in Umstellung) | Denim | Ungefüttert | Unisex-Style | Nähte im Ton-in-Ton-Look | Design mit zwei Seiteneinsätzen sorgt für eine maximale Veredlungsfläche | Leicht und atmungsaktiv | Abreißetikett | Pflegeetikett mit QR-Code zur Rückverfolgung der Lieferkette und Prüfung der positiven Auswirkungen des Kaufs von Biomaterialien

BEST SELLER



l-merch



C150 **Baumwoll-Sonnenhut**

100% Baumwolle
One Size (58 - 59 cm)
160 g/m²

BLACK	BOTTLE GREEN	NAVY
ORANGE	RED	RED/WHITE
ROYAL BLUE	WHITE	YELLOW

Werbeaufdrucke vorn sowie seitlich oder hinten möglich | Krempe mit verstärkenden Ziernähten | Kopfumfang ca. 58–59 cm | Rund eingesetztes Oberteil für optimale Passform



FLEXFIT YUPOONG



FX5003 | 5003 **Flexfit Cotton Twill Bucket Hat**

98% Baumwolle / 2% Elasthan
One Size
FLEXFIT

AIRBLUE	BLACK	GREEN GLOW	GREY
KHAKI	LIGHT PINK	LILAC	NAVY
ORANGE	RED	SPICED CORAL	WHITE

Elasthangewebter Hut für komfortablen Tragekomfort | Ton-in-Ton Schirmunterseite | Premium Flexfit Schweißband

BEST SELLER

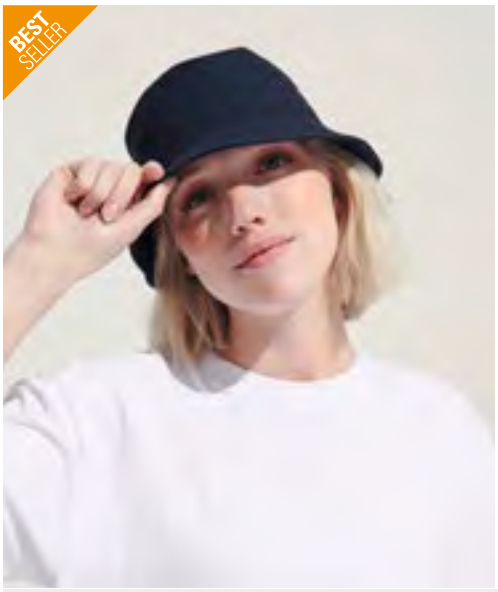

SOL'S the fair spirit



L03997 | 03997 **Unisex Bucket Hat Twill**

100% Baumwolle
S/M, M/L
280 g/m² SOL´S

BLACK	FRENCH NAVY	WHITE

Twill 280 | Belüftungsösen | Verstärkungsband







MB012 | MB012 **Fisherman Piping Hat**

100% Baumwolle
S/M (56 cm), L/XL (58 cm)
260 g/m² Myrtle beach

BLACK/BLACK | BLACK/MINT
BLACK/RED | DARK GREEN/BEIGE
GREY/LIGHT ROSA | KHAKI/BLACK
NATURAL/NAVY | NAVY/NAVY
NAVY/WHITE | RED/BLACK
WHITE/NAVY

Trendiger Hut aus weicher Baumwolle | Paspel an Krempe teilweise kontrastfarbig | Vier Metallösen | Acht Ziernähte auf der Krempe | Gefüttertes Satinschweißband | Schwere gebürstete Baumwolle





AT314 | BUCO **Bucket Cotton Hat**

100% Baumwolle
One Size
Atlantis Headwear

BLACK | KHAKI | NAVY
OLIVE | ROYAL | WHITE

Weiche Bucket-Krone | Einheitsgröße | Bucket-Form | Weiche Krone | Weiche Krempe | Komplett geschlossen | Ohne Ösen | Schweißband: 100% Baumwolle | 8 Ziernähte auf der Krempe



AT133 | PICO **Pico Bucket**

100% Nylon
One Size
Atlantis Headwear

BLACK | DARK GREY | NAVY
OLIVE

100% recyceltes Nylon | Schweißband aus recyceltem Dry-Tech-Material | Wasserabweisend – PFC-frei | Platzsparendes Design | Weiches Cap | Verstellbare Kordel mit Stopper







AT346 | FORE **Forever Hat**

100% Baumwolle
S/M, L/XL
290 g/m² Atlantis Headwear

BEIGE | BLACK | NAVY
OLIVE

Baumwoll-Schweißband | Gewaschene Chino-Baumwolle, 16x12 | Bucket-Form | Nahtumfasste Ösen | 7 Ziernähte auf der Krempe





AT364 | GEOB **Geo Bucket Hat**

100% Polyester
One Size
200 g/m² Atlantis Headwear

BLACK | DARK GREY | KHAKI
NAVY | OLIVE | WHITE

Recyceltes Polyester | Bucket-Form | Nahtumfasste Ösen | Polyester-Schweißband



AT372 | BCCT **Bucket Cotton-S**

100% Baumwolle
One Size
Atlantis Headwear

BLACK | DARK GREY | GREY
KHAKI | NAVY | OLIVE
RED | ROYAL | WHITE

80% Bio-Baumwolle / 20% recycelte Baumwolle | Baumwoll-Twill | Schweißband aus Hauptmaterial | Weiches Cap

Neutral
Certified Responsibility



NEK93060 | O93060 **Bucket Hat**

100% Baumwolle
S/M (58 cm), M/L (61 cm)
210 g/m²
Neutral

BLACK | BORDEAUX | BOTTLE GREEN | CHARCOAL
DUSTY INDIGO | DUSTY MINT | DUSTY PURPLE | DUSTY YELLOW
MILITARY | NAVY | RED | SAND
WHITE | YELLOW

100% Fairtrade-zertifizierte gekämmte Bio-Baumwolle | Köperbindung | Vier Segmente

NEW



Atlantis

AT373 | FRVR **Forever-S Hat**

100% Baumwolle
S/M, L/XL
Atlantis Headwear

BLACK | NAVY | OLIVE | STONE

80% Bio-Baumwolle / 20% recycelte Baumwolle | Baumwoll-Twill | Schweißband aus Hauptmaterial | Verwaschene Optik | Weiches Cap

BEST SELLER



Beechfield
ORIGINAL HEADWEAR





REVERSIBLE | Label

CB686 | B686 **Reversible Bucket Hat**

100% Baumwolle
S/M, L/XL
Beechfield

BLACK/LIGHT GREY | FRENCH NAVY/WHITE
OLIVE GREEN/STONE

100% Baumwoll-Twill | Komplett wendbares Design | Abgeflachte Oberseite | Nahtumfasste Belüftungsösen | Kurze Krempe | Abreißbares Gewebe-Klebeetikett

BEST SELLER



Beechfield
ORIGINAL HEADWEAR





Label

CB84R | B84R **Recycled Polyester Bucket Hat**

100% Polyester
S/M, L/XL
Beechfield

BLACK | FRENCH NAVY | MIDNIGHT CAMO
OLIVE GREEN

100% recycelter Polyester | Recyceltes Polyester aus 100 % rPET, entspricht ca. 1,5 Flaschen aus Altkunststoff | Unisex-Style | Nahtumfasste Belüftungsösen | Elastischer Kordelzug-Verstellung mit Stopper | Abreißetikett

BEST SELLER



Beechfield
ORIGINAL HEADWEAR





Label

CB90N | B90N **Organic Cotton Bucket Hat**

100% Baumwolle
S/M, L/XL
Beechfield

BLACK | GRAPHITE GREY | NAVY
SAND

Twill aus 100% Bio-Baumwolle | Sonnenschutzfaktor UPF50+ | Unisex-Style | Nahtumfasste Belüftungsösen | Abreißetikett



Beechfield ORIGINAL HEADWEAR





CB687 | B687 **EarthAware® Organic Cord Bucket Hat**

100% Baumwolle

S/M, L/XL

Beechfield

BLACK | FOREST NIGHT | OXFORD NAVY | REDWOOD | STONE

Cord aus 100% Bio-Baumwolle | Schweißband aus Baumwoll-Twill | Unisex-Style | Traditionelles Styling | Abreißetikett



Beechfield ORIGINAL HEADWEAR





CB688 | B688 **Vintage Bucket Hat**

100% Baumwolle

S/M, L/XL

Beechfield

VINTAGE BLACK | VINTAGE DENIM | VINTAGE OLIVE | VINTAGE STONE

100% schwere, gewaschene Baumwolle | Unisex-Style | Vintage-Stil | Gestickte Belüftungs-Ösen | Abreißetikett

l-merch



C2070 **Strohhut Paglietta**

100% Stroh

One Size (58 - 60 cm)

NATURAL

Hut ohne Band | Kopfumfang ca. 58–60 cm | Strohhalm aus Seegras | Passendes Hutband C2071

BEST SELLER

l-merch



C2071 **Hutband**

100% Polyester

70 x 2,5 cm

BLACK | BOTTLE GREEN | LIME GREEN | NAVY | ORANGE | RED | ROYAL BLUE | WHITE

Bandbreite ca. 2,5 cm | Länge des Bands: ca. 56 cm | Elastisches Hutband | Passend für Strohhut Paglietta C2070/C2035 und Promo Mafiahut C2078/C2074



Beechfield ORIGINAL HEADWEAR



CB630 | B630 **Fedora**

80% Polyester / 20% Baumwolle

S/M, L/XL

Beechfield

BLACK/BLACK | WHITE/BLACK

Unisex-Style | Erhältlich in zwei Größen - S/M und L/XL | |



Beechfield®
ORIGINAL HEADWEAR





CB788R | B788R **Wide Brim Sun Hat**

100% Nylon

One Size

Beechfield

BLACK WARM SAND

100% recyceltes Nylon | Wasserabweisendes Gewebe | Sonnenschutz – UPF 50+ | Breite Krempe | Verstellbarer Kinnriemen | Abreißetikett



Beechfield
ORIGINAL HEADWEAR







CB790R | B790R **Outdoor Adventure Sun Hat**

100% Nylon
S/M, L/XL

Beechfield

BLACK | MILITARY GREEN | PEBBLE

100% recyceltes Nylon | 100% Polyester Coolmax® Schweißband | Wasserabweisendes Gewebe | Sonnenschutz – UPF 50+ | Meshfutter | Fronteinsatz zur Dekoration | Gestickte Belüftungs-Ösen | Elastische Schlaufen | Abnehmbarer Kinnriemen mit Stopper | Abreißetikett

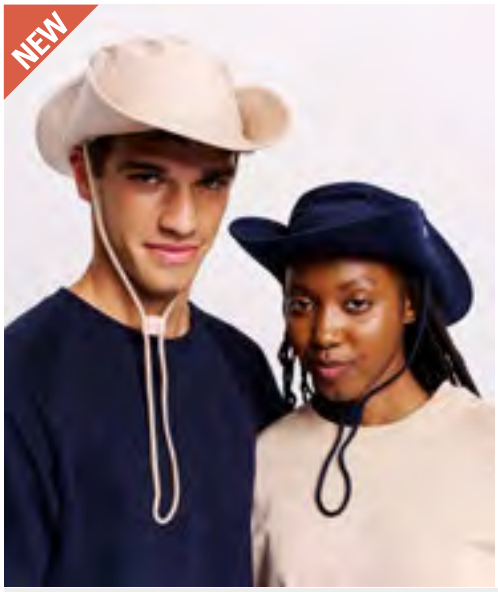

Neutral®
Certified Responsibility™





NE93062 | O93062 **Safari Bucket Hat**

100% Baumwolle
S/M, M/L
210 g/m²

Neutral

BLACK | DUSTY INDIGO | MILITARY | NAVY | SAND

100% gekämmte Fairtrade-zertifizierte Bio-Baumwolle | Köperbindung | Ein Segment | Breite Krempe | Druckknöpfe an der Seite



Beechfield
ORIGINAL HEADWEAR







CB789 | B789 **Outback Hat**

100% Baumwolle
One Size (58 cm)

Beechfield

NAVY | OLIVE GREEN | PEBBLE

100 % schwere, gewaschene Baumwolle | Abgeflachte Oberseite | Lichtschutzfaktor 50+ | Elastischer Kordelzug-Verstellung mit Stopper | Kinnriemen mit Leder-Stopper | Netz-Luftlöcher | Seitliche Druckknöpfe | Entspricht BS 8466



Beechfield
ORIGINAL HEADWEAR







CB88 | B88 **Cargo Bucket Hat**

65% Polyester / 35% Baumwolle
One Size (61 cm)

Beechfield

BLACK | GRAPHITE GREY | NAVY | OLIVE GREEN | STONE

Sonnenschutzfaktor UPF50+ | Mesh-Schweißband und -Futter für zusätzlichen Komfort | Elastischer Kordelzug-Verstellung mit Stopper | Belüftungs-Ösen aus Metall

daiber



MB6626 | MB6626 **Ribbon For Promotion Hat**

100% Polyester
One Size (58 cm)

Myrtle beach

ATLANTIC	BLACK	LIME GREEN
MAGENTA	NATURAL	NAVY
NEON PINK	NEON YELLOW	OFFWHITE
ORANGE	RED	ROYAL
SUN YELLOW	WHITE	

Hutband für Promotion Hat MB6625 in vielfältigen Farben | Bandbreite ca. 2,5 cm | Umfang ca. 58 cm

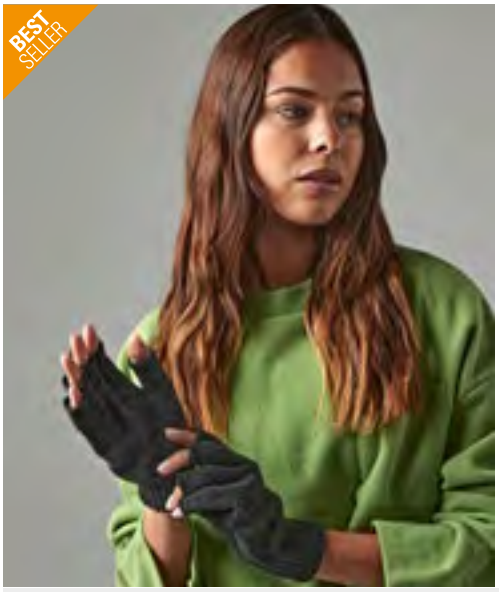

Beechfield ORIGINAL HEADWEAR



CB491 | B491 **Fingerless Gloves**

88% Polyacryl / 11% Polyester / 1% Elasthan (Charcoal: 50% Polyester / 49% Polyacryl / 1% Elasthan)

S/M, L/XL

Beechfield

BLACK | CHARCOAL

Fingerloser Schnitt | Gerippter Ärmelabschluss | Am Stück gestrickt | Soft-Touch-Material | Lieferung ohne Inhalt/Deko

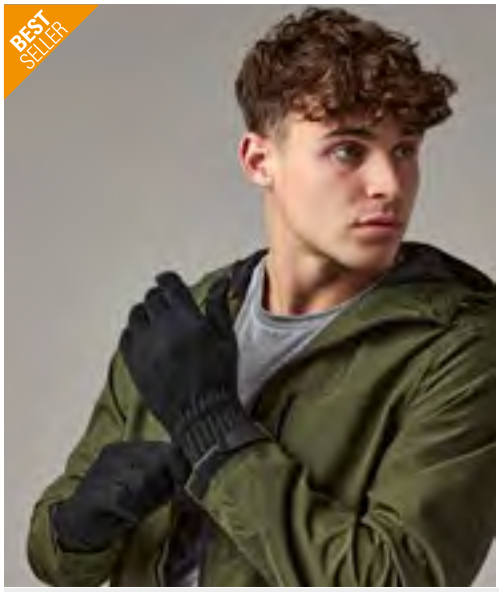

Beechfield ORIGINAL HEADWEAR



CB490 | B490 **TouchScreen Smart Gloves**

95% Polyacryl / 4% Polyester / 1% Elasthan

S/M, L/XL

Beechfield

BLACK | HEATHER GREY | HEATHER NAVY

Touchscreen-kompatibel | Finger und Daumen teilweise leitfähig | Lieferung ohne Inhalt/Deko |



Atlantis



AT759 | GLTO **Gloves Touch**

98% Polyacryl / 2% Metallfaser

S/M, L/XL

Atlantis Headwear

BLACK | GREY

Touch-Screen-Material | Elastik-Manschette | Gewicht ca. 55 g |



Result winter ESSENTIALS

urban OUTDOOR WEAR



RT147X | R147X **Classic Fully Lined Thinsulate™ Gloves**

Navy, Black: 100% Polyester, Charcoal Grey: Außen: 50% Polyester / 50% Polyacryl, Futter: 100% Polyester

S/M, L/XL, XXL

Result Winter Essentials

BLACK | CHARCOAL GREY | NAVY

Wärmeschutz aus 3M Thinsulate | Innenfutter: Kuschelweiches Trikotgewebe aus 100% Polyester





RT144 | R144X **Polartherm™ Gloves**

100% Polyester

S, M, L

200 g/m²

Result Winter Essentials

BLACK | GREY | NAVY | RED

Active Fleece von RESULT™ | Antipilling | Elastischer Abschluss an den Handgelenken | Besonders warm | Modisches Accessoire





CB296 | B296 **Suprafleece® Alpine Gloves**

100% Polyester

S, M/L, XL

Beechfield

BLACK | FRENCH NAVY

Antipilling-Suprafleece® | S ca. 48 g; M/L ca. 52 g; XL ca. 58 g | Ultra-Thermostoff- Wärme ohne Gewicht | Unisex-Style | Elastische Ärmelbündchen









CB310 | B310 **Softshell Sports Tech Gloves**

93% Polyester / 7% Elasthan

S/M, L/XL

Beechfield

BLACK | FLUORESCENT YELLOW | GRAPHITE GREY

Abreißbares Gewebe-Klebeetikett | Atmungsaktives Softshell-Material | Winddicht, leicht und schnell trocknend | Ergonomische Passform | Kompatibel mit Touchscreen-Geräten







RC364 | R364X **Softshell Thermal Glove**

100% Polyester

S/M, L/XL

Result Winter Essentials

BLACK | ROYAL

Wasserabweisend und winddicht | Atmungsaktiv 1.000 g/m² / 24h | Außen- und Innenschicht: Polyester, Mittelschicht: TPU Wasserdichte, atmungsaktive und winddichte Membran | Innenfutter aus Antipilling-Fleece | Komfort-Stretch | Gummiband am Handgelenk | Verlängerte Abdeckung am Handgelenk | Antirutsch-Handinnenflächen | S/M ca. 12 x 27 cm, L/XL ca. 12,5 x 29 cm

NEW

l-merch



NT1482 **Schal Exclusive**

42% Polyacryl / 30% Nylon / 28% Polyester
170 x 20 cm

BLACK | DARK GREY | NAVY

Aus hochwertigen Materialien | Polyester – Polybutylenterephthalat



Beechfield ORIGINAL HEADWEAR





CB479 | B479 **Stadium Scarf**

100% Polyacryl
182 x 18 cm
260 g/m² Beechfield

BLACK/CLASSIC RED | BLACK/HEATHER GREY
BLACK/WHITE | BRIGHT ROYAL/WHITE
BURGUNDY/GOLD | CLASSIC RED/WHITE
FRENCH NAVY/WHITE | KELLY GREEN/WHITE
SKY BLUE/WHITE

Hochwertiger doppellagiger Strick | Klassische Farbkombinationen | Fransenbesatz | 100 % Soft-Touch Polyacryl



Beechfield ORIGINAL HEADWEAR







CB500 | B500 **Classic Woven Scarf**

100% Polyacryl
186 x 47 cm
Beechfield

ALMOND | BISCUIT | BLACK
BURGUNDY | CHARCOAL | CLASSIC RED
FRENCH NAVY | HEATHER GREY

Abreißbares Gewebe-Klebeetikett | Oversized-Style | Luxuriöses, weiches Garn | Unisex-Style | Fransenbesatz

NEW

Atlantis



AT374 | FRBS **Freedom Basic-S Neckwarmer**

100% Polyester
49 x 26 cm
Atlantis Headwear

BLACK | NAVY | RED
ROYAL | WHITE

100% recycelter Polyester | Repreve® | Platzsparendes Design | Abreißetikett

BEST SELLER

Atlantis







AT711 | HOTY **Hotty - Warm Neckwarmer**

100% Polyester
28 x 25 cm
230 g/m² Atlantis Headwear

BLACK | CAMOUFLAGE | GREY
NAVY

Schlauchförmiger Halswärmer | Elastische Kordel mit Stopper | |

Atlantis





AT354 | FRBA **Freedom Basic Band**

100% Polyester
49 x 25 cm
120 g/m² Atlantis Headwear

BLACK | NAVY | RED
ROYAL | WHITE

Bandana | Multifunktionsband

SCHALS







LC03094 | 03094 **Multifunctional Neck Warmer Bolt**

100% Polyester
25 x 50 cm
130 g/m² SOL´S

APPLE GREEN	AQUA	BLACK	FRENCH NAVY
FUCHSIA	NEON PINK	NEON YELLOW	ORANGE
PURE GREY	RED	ROYAL BLUE 241	WHITE

Jersey | Schlauchware | Multifunktional: Kann am Hals, auf dem Kopf, über den Haaren und am Handgelenk getragen werden | Gebrauchsanweisung wird mitgeliefert | 25 x 50 cm







MB6503 | MB6503 **Economic X-Tube**

100% Polyester
ca. 25 x 50 cm
120 g/m² Myrtle beach

ACID YELLOW	BLACK	BLACK MELANGE	BLUE MELANGE
BRIGHT BLUE	BRIGHT GREEN	BRIGHT ORANGE	BRIGHT PINK
BRIGHT YELLOW	DARK GREEN	FERN GREEN	GOLD
GRAPHITE	IRISH GREEN	KHAKI	LIGHT BLUE
LIGHT GREY	NAVY	ORANGE	PURPLE
RED	RED MELANGE	ROYAL	SKY BLUE
TOMATO	TURQUOISE	WHITE	

Multifunktionales Schlauchtuch mit 12 Tragevarianten











CB900 | B900 **Morf® Original**

100% Polyester
50 x 25 cm
Beechfield

AIRFORCE BLUE	ARCTIC CAMO	BLACK	BOTTLE GREEN
BRIGHT RED	BRIGHT ROYAL	BURGUNDY	CHOCOLATE
CLASSIC PINK	CLASSIC RED	FLUORESCENT ORANGE	FLUORESCENT PINK
FLUORESCENT YELLOW	FRENCH NAVY	FUCHSIA	GRAPHITE GREY
HEATHER GREY	JUNGLE CAMO	KELLY GREEN	LIGHT GREY
LIME GREEN	MIDNIGHT CAMO	MINT GREEN	OLIVE GREEN
ORANGE	PURPLE	SAND	SAPPHIRE BLUE
SKY BLUE	SURF BLUE	WHITE	YELLOW

Polyester (Mikrofaser) | Vielseitig einsetzbar | Größe: 50 cm x 25 cm | Atmungsaktives Gewebe | Maschinenwaschbar / Nicht bügeln | Nahtlos für mehr Komfort | Beechfield gewährleistet weder ausdrücklich noch stillschweigend, dass das Produkt eine Infektion oder Übertragung von Viren oder Krankheiten verhindert. | Dieses Produkt ist von der Rückgabe ausgeschlossen.











CB900B | B900B **Junior Morf® Original**

100% Polyester
44 x 22 cm
Beechfield

BLACK	FRENCH NAVY	LIME GREEN	ORANGE
SURF BLUE	WHITE		

Atmungsaktives Gewebe | Nahtlos für mehr Komfort | Maschinenwaschbar / Nicht bügeln | Vielseitig einsetzbar | 44 x 22 cm | Beechfield gewährleistet weder ausdrücklich noch stillschweigend, dass das Produkt eine Infektion oder Übertragung von Viren oder Krankheiten verhindert. | Dieses Produkt ist von der Rückgabe ausgeschlossen.







CB905 | B905 **Morf® Ombré**

100% Polyester

One Size

Beechfield

CANDY FLOSS PINKS | CARIBBEAN BLUES | STORM GREYS | SUNSET REDS | TROPICAL GREENS

Atmungsaktives Gewebe | Nahtlos für mehr Komfort | Maschinenwaschbar / Nicht bügeln | Vielseitig einsetzbar | Beechfield gewährleistet weder ausdrücklich noch stillschweigend, dass das Produkt eine Infektion oder Übertragung von Viren oder Krankheiten verhindert. | Dieses Produkt ist von der Rückgabe ausgeschlossen.







CB915R | B915R **Morf® Recycled**

100% Polyester

One Size (50 x 25 cm)

Beechfield

BLACK | FRENCH NAVY | MILITARY GREEN | PURE GREY

100% REPREVE® (recycelte Polyester-Mikrofaser) | Atmungsaktives Gewebe | Nahtlos für mehr Komfort | Maschinenwaschbar / Nicht bügeln | Vielseitig einsetzbar | Einheitsgröße: 50 x 25 cm | Beechfield gewährleistet weder ausdrücklich noch stillschweigend, dass das Produkt eine Infektion oder Übertragung von Viren oder Krankheiten verhindert. | Dieses Produkt ist von der Rückgabe ausgeschlossen. |





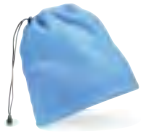

CB285 | B285 **Suprafleece® Snood/ Hat Combo**

100% Polyester

One Size

280 g/m²

Beechfield

BLACK | CHARCOAL | CLASSIC RED | FRENCH NAVY | SKY BLUE

Antipilling-Suprafleece® | Einzigartiges Zweifach-Design: Als Mütze oder Nackenwärmer nutzbar | Elastisches Zugband mit Feststeller | Ultra-Thermostoff - Wärme ohne Gewicht | Beechfield gewährleistet weder ausdrücklich noch stillschweigend, dass das Produkt eine Infektion oder Übertragung von Viren oder Krankheiten verhindert. | Dieses Produkt ist von der Rückgabe ausgeschlossen.







CB920 | B920 **Morf® Suprafleece®**

100% Polyester

74 x 25 cm

Beechfield

BLACK | BRIGHT ROYAL | CLASSIC RED | FLUORESCENT YELLOW | FRENCH NAVY | GRAPHITE GREY

Abmessungen: 74 x 25 cm | Polyester Suprafleece® für extra Wärme | Vielseitig einsetzbar | Atmungsaktives Gewebe | Maschinenwaschbar/bügelfrei | Beechfield gewährleistet weder ausdrücklich noch stillschweigend, dass das Produkt eine Infektion oder Übertragung von Viren oder Krankheiten verhindert. | Dieses Produkt ist von der Rückgabe ausgeschlossen.







CB930 | B930 **Morf® Microfleece**

100% Polyester

50 x 25 cm

Beechfield

BLACK | FRENCH NAVY

100% Polyester Microfleece | Ultra-Thermostoff - Wärme ohne Gewicht | Flache Nähte für zusätzlichen Komfort | Vielseitig einsetzbar | Atmungsaktives Gewebe | Beechfield gewährleistet weder ausdrücklich noch stillschweigend, dass das Produkt eine Infektion oder Übertragung von Viren oder Krankheiten verhindert. | Dieses Produkt ist von der Rückgabe ausgeschlossen. | Maschinenwaschbar / Nicht bügeln



WM235 510

Taschen & Rucksäcke

TRAGETASCHEN 507
RUCKSÄCKE 528
FREIZEITTASCHEN..... 545







LB04101 | 04101 **Shopping Bag Ibiza**

100% Baumwolle

38 x 42 cm

140 g/m²

SOL´S

BLACK | BOTTLE GREEN | CHARCOAL GREY (SOLID) | DARK PINK | GRAPHITE | LEMON | LIME | MEDIUM ORANGE | NATURAL

NAVY | RED | ROYAL BLUE 241 | TURQUOISE | ULTRAMARINE | WHITE

Lange Griffe mit verstärkten Nähten







NE90003 | O90003 Twill Bag

100% Baumwolle
38 x 42 x 7 cm (Tragehenkel: 66 cm)
210 g/m² Neutral

BLACK	BORDEAUX	BOTTLE GREEN	BROWN
CHARCOAL	DUSTY INDIGO	DUSTY MINT	DUSTY PURPLE
DUSTY YELLOW	GREEN	LIGHT BLUE	LIGHT PINK
LIME	MILITARY	NATURE	NAVY
OKAY ORANGE	ORANGE	PINK	PURPLE
RED	ROYAL	SAND	SAPPHIRE
WHITE	YELLOW		

Fairtrade-zertifizierte Baumwolle | Gekämmte Bio-Baumwolle | Köperbindung | Lange Griffe | Neutral- und Fairtrade-Label an der Seite | Lieferung ohne Inhalt/Deko







WM801 | W801 EarthAware® Organic Bag For Life

100% Baumwolle
38 x 42 cm
340 g/m² Westford Mill

AIRFORCE BLUE	AMBER	BLACK	BRIGHT ROYAL
CAPPUCCINO	CLASSIC RED	FRENCH NAVY	GRAPHITE GREY
LIGHT GREY	MUSHROOM	NATURAL	OLIVE GREEN
ORANGE RUST	ROSE	SAGE GREEN	WHITE

Canvas aus 100% Bio-Baumwolle - 340 g/m² (10 oz/yd²) | Länge des Tragegriffs: ca. 67 cm | Hochwertige, schwere Qualität | Volumen: ca. 10 Liter | Kann in der Hand oder über der Schulter getragen werden | Lieferung ohne Inhalt/Deko



WM101 | W101 Bag For Life - Long Handles

100% Baumwolle
ca. 38 x 42 cm
140 g/m² Westford Mill

AIRFORCE BLUE	APPLE GREEN	BLACK
BOTTLE GREEN	BRIGHT RED	BRIGHT ROYAL
BURGUNDY	CARAMEL	CHOCOLATE
CLASSIC PINK	CLASSIC RED	CORAL
CORNFLOWER BLUE	CRANBERRY	EMERALD
FRENCH NAVY	FUCHSIA	GRAPHITE GREY
KELLY GREEN	KIWI	LAVENDER
LEMON	LIGHT GREY	LIME GREEN
MAGENTA	MINT GREEN	MUSTARD
NATURAL	OLIVE GREEN	ORANGE
ORANGE RUST	PASTEL BLUE	PASTEL MINT
PASTEL PINK	PETROL	PLUM
PURE GREY	PURPLE	RASPBERRY PINK
SAND	SAPPHIRE BLUE	SKY BLUE
SUNFLOWER	SURF BLUE	TRUE PINK
VIOLET	WHITE	YELLOW

Volumen: ca. 10 Liter | Artikelgewicht ca. 65 g | Länge des Tragegriffs: ca. 67 cm | Kann in der Hand oder über der Schulter getragen werden | Lieferung ohne Inhalt/Deko







10l

WM101C | W101C **Bag for Life - Contrast Handles**

100% Baumwolle
38 x 42 cm
140 g/m² Westford Mill

NATURAL/BLACK | NATURAL/CLASSIC RED
NATURAL/FRENCH NAVY | NATURAL/FUCHSIA
NATURAL/LIME GREEN

Henkel in Kontrastfarbe | Kann in der Hand oder über der Schulter getragen werden | Länge des Tragegriffs: ca. 67 cm | Lieferung ohne Inhalt/Deko | Volumen: ca. 10 Liter





4l

WM104 | W104 **Mini Bag For Life**

100% Baumwolle
ca. 26 x 32,5 cm
140 g/m² Westford Mill

BLACK | FRENCH NAVY | NATURAL
ORANGE | WHITE

Volumen: ca. 4 Liter | Länge des Tragegriffs: ca. 30 cm | Artikelgewicht ca. 35g | So gestaltet, das A4-Format bequem hineinpasst | Lieferung ohne Inhalt/Deko

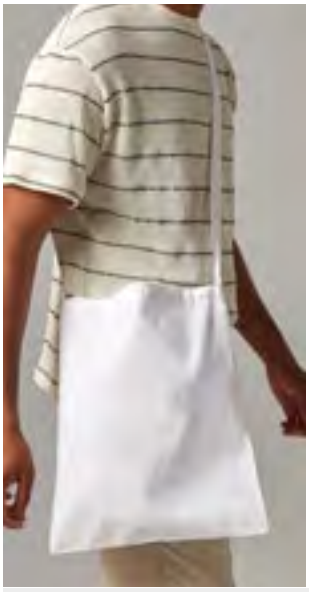

8l

WM107 | W107 **Sling Bag For Life**

100% Baumwolle
ca. 34 x 40 cm
140 g/m² Westford Mill

BLACK | NATURAL | WHITE

100% Baumwolle / 140 g/m² (4,1 oz/yd²) | Schultergurt aus Hauptmaterial | Volumen: ca. 8 Liter | Artikelgewicht: ca. 60 g | Länge des Tragegriffs: ca. 118 cm | Lieferung ohne Inhalt/Deko





20l

WM108 | W108 **Canvas Classic Shopper**

100% Baumwolle
ca. 39 x 42 x 13 cm
270 g/m² Westford Mill

BLACK | FRENCH NAVY | GRAPHITE GREY
NATURAL

100% Baumwoll-Canvas / 270 g/m² (8 oz/yd²) | Schweres Canvas-Material | Kann in der Hand oder über der Schulter getragen werden | Volumen: ca. 20 Liter | Artikelgewicht: ca. 200 g | Länge des Tragegriffs: ca. 58 cm | Lieferung ohne Inhalt/Deko





10l SERIAL

WM201 | W201 **Premium Cotton Bag**

100% Baumwolle
38 x 42 cm
200 g/m² Westford Mill

BLACK | BOTTLE GREEN | BRIGHT ROYAL
BURGUNDY | CLASSIC RED | FRENCH NAVY
GRAPHITE GREY | NATURAL | WHITE

Hochwertige Baumwolle für mehr Strapazierfähigkeit | Hochwertige Druckoberfläche für optimale Dekoration | Kann in der Hand oder über der Schulter getragen werden | Länge des Tragegriffs: ca. 67 cm | Volumen: ca. 10 Liter | Lieferung ohne Inhalt/Deko





10l

WM261 | W261 **Organic Premium Cotton Bag**

100% Baumwolle
38 x 42 cm
200 g/m² Westford Mill

BLACK | BRIGHT ROYAL | CLASSIC RED
FRENCH NAVY | GRAPHITE GREY | LIGHT GREY
NATURAL | WHITE

100% Bio-Baumwolle | Hochwertige Baumwolle für mehr Strapazierfähigkeit | Kann in der Hand oder über der Schulter getragen werden | Länge des Tragegriffs: ca. 67 cm | Hochwertige Druckoberfläche für optimale Dekoration | Lieferung ohne Inhalt/Deko | Volumen: ca. 10 Liter

Westford Mill®





15l

WM235 | W235 **Organic Cotton Wave Print Maxi Bag**

100% Baumwolle

36 x 44 x 10 cm

200 g/m²

Westford Mill

NATURAL/BLACK | NATURAL/BLUE GREY | NATURAL/CARAMEL | NATURAL/DUSTY GREEN | NATURAL/PEACH

100% Bio-Baumwolle | Flachbett-Druckdesign | Wellenmuster | Kann in der Hand oder über der Schulter getragen werden | Heraustrennbares Etikett | Länge des Tragegriffs: ca. 62 cm | Volumen: 15 Liter



printwear®

XT100 **Cotton Bag BASIC Short Handles**

100% Baumwolle
ca. 38 x 42 cm
140 g/m²

NATURAL

Klassische Baumwolltasche | Kurze Henkel (ca. 35cm) | Kreuznähte | Lieferung ohne Inhalt / Deko |



printwear®

XT104 **Cotton Bag BASIC Long Handles**

100% Baumwolle
38 x 42 cm
140 g/m²

NATURAL

Klassische Baumwolltasche | Lange Henkel (ca. 70cm) | Kreuznähte | Lieferung ohne Inhalt/Deko



printwear®

XT006N **Cotton Bag Midi**

100% Baumwolle
ca. 28 x 32 cm
144 g/m²

NATURAL

Format zwischen klassischer Baumwolltasche und kleinerer Apothekertasche | Länge des Henkels: ca. 29 cm | Lieferung ohne Inhalt/Deko



printwear®

XT001 **Cotton Bag PREMIUM Short Handles**

100% Baumwolle
ca. 38 x 42 cm
144 g/m²

NATURAL

Länge des Tragegriffs: ca. 35 cm | Nähte innen verkettelt | Kreuznähte an Henkelverbindung | Lieferung ohne Inhalt/Deko

printwear®



XT004 **Cotton Bag PREMIUM Long Handles**

100% Baumwolle
ca. 38 x 42 cm
144 g/m²

NATURAL

Länge des Tragegriffs: ca. 70 cm | Nähte innen verkettelt | Kreuznähte an Henkelverbindung | Lieferung ohne Inhalt/Deko

printwear®



XT700 **Cotton Bag Natural Short Handles**

100% Baumwolle
ca. 38 x 42 cm
144 g/m²

NATURAL

Länge des Tragegriffs: ca. 35 cm | Kreuznähte an Henkelverbindung | Lieferung ohne Inhalt / Deko |

printwear®



XT800 **Cotton Bag Natural Long Handles**

100% Baumwolle
ca. 38 x 42 cm
144 g/m²

NATURAL

Länge des Tragegriffs: ca. 70 cm | Kreuznähte an Henkelverbindung | Lieferung ohne Inhalt / Deko |

printwear®



XT90N **Cotton Bag Side Fold Short Handles**

100% Baumwolle
ca. 38 x 42 x 10 cm
140 g/m²

NATURAL | RED (CA. P 186C) | WHITE

Klassische Baumwolltasche mit Boden- und Seitenfalte | Länge des Henkels: ca. 35 cm | Lieferung ohne Inhalt/Deko

printwear®



XT005N **Apothekertasche**

100% Baumwolle
ca. 22 x 26 cm
140 g/m²

BLACK | LIGHT BLUE (CA. P 2995C) | NATURAL | RED (CA. P 186C)
ROYAL (CA. P 285C) | WHITE | YELLOW (CA. P 123C)

Apothekertasche | 22 breit und 26 cm hoch | Lieferung ohne Inhalt/Deko

printwear®





XT902 Cotton Bag Short Handles

100% Baumwolle
38 x 42 cm
140 g/m²

BLACK	DARK GREEN (CA. P 348C)	LIGHT BLUE (CA. P 2995C)
LIGHT GREEN (CA. P 361C)	NATURAL	NAVY (CA. P 295C)
ORANGE (CA. P 1505C)	PINK (CA. P 225C)	RED (CA. P 186C)
ROYAL (CA. P 285C)	WHITE	YELLOW (CA. P 123C)

Länge des Tragegriffs: ca. 35 cm | Kreuznähte an Henkelverbindung | Lieferung ohne Inhalt/Deko

printwear®





XT903 Cotton Bag Long Handles

100% Baumwolle
38 x 42 cm
140 g/m²

BLACK	DARK GREEN (CA. P 348C)	LIGHT BLUE (CA. P 2995C)
LIGHT GREEN (CA. P 361C)	NATURAL	NAVY (CA. P 295C)
ORANGE (CA. P 1505C)	PINK (CA. P 225C)	RED (CA. P 186C)
ROYAL (CA. P 285C)	WHITE	YELLOW (CA. P 123C)

Länge des Tragegriffs: ca. 70 cm | Kreuznähte an Henkelverbindung | Lieferung ohne Inhalt/Deko

printwear®







XT95 Cotton Bag Side Fold Long Handles

100% Baumwolle
ca. 38 x 42 x 10 cm
140 g/m²

BLACK	BLUE (CA. P 2935U-HKS 43-44)	DEEP BLUE (CA. P 539U-HKS 38-41)
NATURAL	RED (CA. P 032U-HKS 13-14)	WHITE

Klassische Baumwolltasche mit Boden- und Seitenfalte | Länge des Henkels: ca. 70 cm | Lieferung ohne Inhalt/Deko |

printwear®







XT95N Cotton Bag Side Fold Long Handles

100% Baumwolle
ca. 38 x 42 x 10 cm
140 g/m²

BLACK	LIGHT BLUE (CA. P 2995C)	NATURAL
RED (CA. P 186C)	ROYAL (CA. P 285C)	WHITE

Klassische Baumwolltasche mit Boden- und Seitenfalte | Länge des Henkels: ca. 70 cm | Lieferung ohne Inhalt/Deko |

printwear®







XT002 Cotton Bag Colored Short Handles

100% Baumwolle
ca. 38 x 42 cm
135 g/m²

BLACK	BLUE (CA. P 2935U-HKS 43-44)	DARK GREEN (CA. P 347U-HKS 57)
DEEP BLUE (CA. P 539U-HKS 38-41)	LIGHT BLUE (CA. P 306U-HKS 47)	LIGHT GREEN (CA. P 355U-HKS 64)
LIGHT YELLOW (CA. P 100U)	LIME GREEN (CA. P 388U)	ORANGE (CA. P 021U-HKS 10)
PINK (CA. P 219U-HKS 26-27)	RED (CA. P 032U-HKS 13-14)	VIOLET (CA. P 2603U-HKS 37)
WHITE	YELLOW (CA. P 115U-HKS 04)	

Länge des Tragegriffs: ca. 35 cm | Nähte innen verkettelt | Kreuznähte an Henkelverbindung | Lieferung ohne Inhalt/Deko

printwear®



XT003 Cotton Bag Colored Long Handles

100% Baumwolle
ca. 38 x 42 cm
135 g/m²

BLACK	BLUE (CA. P 2935U-HKS 43-44)	DARK GREEN (CA. P 347U-HKS 57)
DEEP BLUE (CA. P 539U-HKS 38-41)	LIGHT BLUE (CA. P 306U-HKS 47)	LIGHT GREEN (CA. P 355U-HKS 64)
LIME GREEN (CA. P 388U)	ORANGE (CA. P 021U-HKS 10)	PINK (CA. P 219U-HKS 26-27)
RED (CA. P 032U-HKS 13-14)	VIOLET (CA. P 2603U-HKS 37)	WHITE
YELLOW (CA. P 115U-HKS 04)		

Länge des Tragegriffs: ca. 70 cm | Nähte innen verkettelt | Kreuznähte an Henkelverbindung | Lieferung ohne Inhalt/Deko



printwear®





XT500N **Fairtrade Cotton Bag Short Handles**

100% Baumwolle
ca. 38 x 42 cm
145 g/m²

BLACK	BURGUNDY (CA. P 209 C)	GRAPHITE GREY (CA. P 447C)
LIGHT GREY (CA. P COOL GREY 5C)	NATURAL	NAVY (CA. P 532C)
RED (CA. P 200C)	ROYAL (CA. P 287C)	WHITE

Fairtrade-zertifizierte Baumwolle | Kurze Henkel (ca. 35cm) | Nähte innen verkettelt | Kreuznähte | Fair-Trade Logo außen an Tasche gut sichtbar angebracht | 100% Bio-Baumwolle | Lieferung ohne Inhalt/Deko |



printwear®





XT600N **Fairtrade Cotton Bag Long Handles**

100% Baumwolle
ca. 38 x 42 cm
145 g/m²

BLACK	BURGUNDY (CA. P 209 C)	GRAPHITE GREY (CA. P 447C)
LIGHT GREY (CA. P COOL GREY 5C)	NATURAL	NAVY (CA. P 532C)
RED (CA. P 200C)	ROYAL (CA. P 287C)	WHITE

Fairtrade-zertifizierte Baumwolle | Lange Henkel (ca. 70cm) | Nähte innen verkettelt | Kreuznähte | Fair-Trade Logo außen an Tasche gut sichtbar angebracht | 100% Bio-Baumwolle | Lieferung ohne Inhalt/Deko

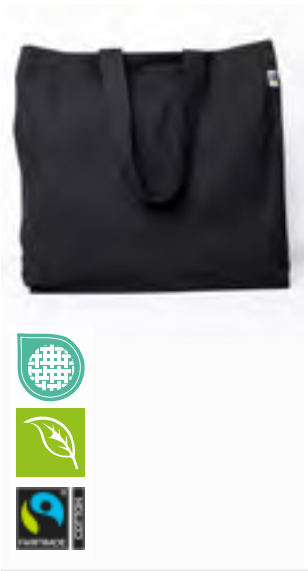

printwear®

XT630 **Fairtrade Cotton Oversized Bag**

100% Baumwolle
49 x 50 cm
280 g/m²

BLACK	BURGUNDY (CA. P 209 C)	GRAPHITE GREY (CA. P 447C)
LIGHT GREY (CA. P COOL GREY 5C)	NATURAL	NAVY (CA. P 532C)
RED (CA. P 200C)	ROYAL (CA. P 287C)	WHITE

100% Fairtrade-zertifizierte Bio Baumwolle | Robuste Köperbindung | Breite, lange Trageriemen (L/B ca. 70/4,5 cm | Oversize Größe 50 x 50 cm | Breite Boden- und Seitenfalte | Schwere Grammatur von 280g/m² | Kreuznähte an Henkelverbindung | Stabile Innenverkettung | Fairtrade Siegel außen am Beutel sichtbar | Lieferung ohne Inhalt/Deko



printwear®

XT670 **Fairtrade Cotton Canvas Bag**

100% Baumwolle
46 x 40 cm / 2,5 x 60 cm
310 g/m²

BLACK	LIGHT GREY (CA. P COOL GREY 5C)	NATURAL
NAVY (CA. P 532C)	RED (CA. P 200C)	ROYAL (CA. P 287C)
WHITE		

100% Fairtrade-zertifizierte Bio Baumwolle | Sehr robuste Köperbindung | Lange Henkel (ca. 60cm) | Maße: 40 x 46 cm | Breite Bodenfalte (13 cm) | Schwere Grammatur von 310 g/m² | Abgerundete Ecken | Kreuznähte an Henkelverbindung | Stabile Innenverkettung | Fairtrade Siegel außen am Beutel sichtbar | Lieferung ohne Inhalt/Deko

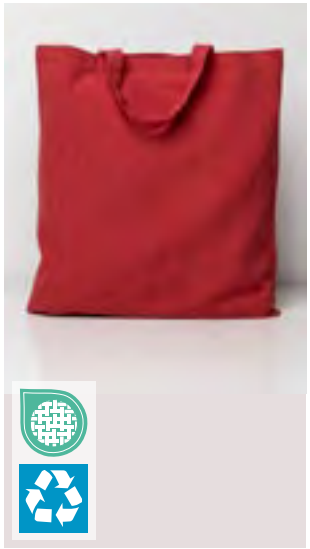

printwear®

XT550 **Recycled Cotton Bag Short Handles**

70% Baumwolle / 30% Polyester
38 x 42 cm
140 g/m²

BLACK	NATURAL	NAVY (CA. P 532C)
RED (CA. P 200C)		

70% Recycelte Baumwolle und 30% recyceltes Polyester | Lange Henkel (ca. 35cm) | Standardgröße von 38 x 42 cm | Grammatur von 140g/m² | Kreuznähte an Henkelverbindung | Stabile Innenverkettung | Lieferung ohne Inhalt/Deko

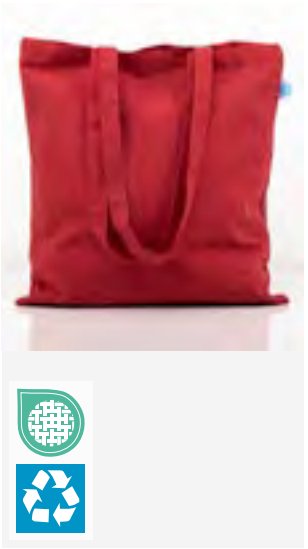

printwear®

XT650 **Recycled Cotton Bag Long Handles**

70% Baumwolle / 30% Polyester
38 x 42 cm
140 g/m²

BLACK	NATURAL	NAVY (CA. P 532C)
RED (CA. P 200C)		

70% Recycelte Baumwolle und 30% recyceltes Polyester | Lange Henkel (ca. 70cm) | Standardgröße von 38 x 42 cm | Grammatur von 140g/m² | Kreuznähte an Henkelverbindung | Stabile Innenverkettung | Lieferung ohne Inhalt/Deko

printwear®



XT90 **Cotton Bag Side Fold Short Handles**

100% Baumwolle
ca. 38 x 42 x 10 cm
140 g/m²

NATURAL | RED (CA. P. 032U-HKS 13-14) | WHITE

Klassische Baumwolltasche mit Boden- und Seitenfalte | Länge des Henkels: ca. 35 cm | Lieferung ohne Inhalt/Deko

BEST SELLER

Stamina POWER IDEAS



RY7501 | BO7501 **Ocean Bag**

100% Polypropylen
40 x 30 x 10 cm
80 g/m² Stamina

AQUAMARINE 236 | BLACK 02 | ELECTRIC BLUE 99
NAVY BLUE 55 | RED 60 | WHITE 01

Fleece aus 100% Polypropylen | Hitze-versiegelte Nähte | Gestanzte Tragegriffe | Bodenfalte | Der Farbton dieses Modells kann leicht variieren, auch wenn sie den selben Farbcode haben | Lieferung ohne Inhalt/Deko



SOL'S the fair spirit



10l

LB03829 | 03829 **Awake Recycled Shopping Bag**

70% Baumwolle / 30% Polyester
38 x 42 cm
145 g/m² SOL´S

BLACK | FRENCH NAVY | GREY MELANGE
HEATHER BEIGE | HEATHER BLUE | HEATHER PINK
KHAKI | NATURAL

Recycelte Baumwolle / Recyceltes Polyester, 100% recycelter Faden | Canvas 145 | Länge des Tragegriffs: ca. 55 cm | Volumen: ca. 10 L | TearAway-Label | Lieferung ohne Inhalt/Deko



Westford Mill®





21l SERIAL

WM623 | W623 **Fairtrade Cotton Classic Shopper**

100% Baumwolle
39 x 41 x 14 cm
407 g/m² Westford Mill

BLACK | BOTTLE GREEN | FRENCH NAVY
NATURAL

Fairtrade-zertifizierte Baumwolle | Lange Tragegriffe können in der Hand oder über der Schulter getragen werden | Länge des Tragegriffs: ca. 58 cm | Lieferung ohne Inhalt/Deko | Kapazität: 21 Liter



Westford Mill®





13l SERIAL

WM671 | W671 **Fairtrade Cotton Camden Shopper**

100% Baumwolle
28 x 38 x 12 cm
407 g/m² Westford Mill

BLACK | FRENCH NAVY
LIGHT GREY | NATURAL
NATURAL/BLACK

Fairtrade-zertifizierte Baumwolle | Baumwoll-Canvas | 407 g/m² (12 oz/yd²) | Kann in der Hand oder über der Schulter getragen werden | Länge des Tragegriffs: ca. 58 cm | Kapazität: 13 Liter | Lieferung ohne Inhalt/Deko



NEW

Westford Mill®



9l

WM950 | W950 **Courtside Medium Bag**

70% Baumwolle / 30% Polyester, Griffe: 100% Baumwolle
30 x 27 x 12 cm
Westford Mill

SOFT WHITE/BOTTLE GREEN | SOFT WHITE/CARAMEL
SOFT WHITE/FRENCH NAVY

Hauptmaterial: 70% recycelte Pre-Consumer-Baumwolle / 30% recycelter Post-Consumer-Polyester | Kontrastfarbener Besatz: 100% recycelter Pre-Consumer-Twill | Hochwertige, schwere Qualität | Hauptfach mit Magnetverschluss | Versteckte Einstecktasche außen | Paspeliertes Bodensegment | Griffe mit Kontrastdetails | Tragegriffe aus Taschenmaterial | Länge des Tragegriffs: ca. 36 cm | Volumen: 9,5 Liter | Heraustrennbares Etikett

QUADRA®



10l

QD632 | QD632 **Puerto Medium Bag**

66% Polyester / 23% Baumwolle / 11% Andere Fasern

33,5 x 26 x 12,5 cm

Quadra

NATURAL | NATURAL/BLACK

Futter: 100% recycelter Polyester | Innentasche mit Reißverschluss für Wertsachen | Hochwertiger Twill-Stoff | Strukturiertes Design | Hauptfach mit Reißverschluss | Versteckter Reißverschluss am Futter für einfachen Zugang zur Veredelung | Schaumstoffpolsterung innen | Innenliegende Bodenplatte | Weiches Futter | Zierstreifen aus identischem Material | Besätze aus hochglänzendem, goldfarbenem Metall | Abnehmbarer, einstellbarer gewebter Schultergurt in Kontrastfarbe | Tragegriffe aus Taschenmaterial | Abreißetikett | Volumen: ca. 10 Liter

NEW



QUADRA





Label

20l

QD633 | QD633 **Puerto Large Bag**

66% Polyester / 23% Baumwolle / 11% Andere Fasern

41,5 x 30 x 16 cm

Quadra

NATURAL | NATURAL/BLACK

Futter: 100% recycelter Polyester | Innentasche mit Reißverschluss für Wertsachen | Hochwertiger Twill-Stoff | Strukturiertes Design | Versteckter Reißverschluss am Futter für einfachen Zugang zur Dekoration | Innenliegende Bodenplatte | Weiches Futter | Zierstreifen aus identischem Material | Besätze aus hochglänzendem, goldfarbenem Metall | Tragegriffe aus Taschenmaterial | Kann in der Hand oder über der Schulter getragen werden | Abreißetikett | Volumen: ca. 20 Liter

NEW



Westford Mill





20l

WM952 | W952 **Courtside Large Bag**

70% Baumwolle / 30% Polyester, Griffe: 100% Baumwolle

41 x 34 x 15 cm

Westford Mill

SOFT WHITE/BOTTLE GREEN | SOFT WHITE/CARAMEL | SOFT WHITE/FRENCH NAVY

Hauptmaterial: 70% recycelte Pre-Consumer-Baumwolle / 30% recycelter Post-Consumer-Polyester | Kontrastfarbener Besatz: 100% recycelter Pre-Consumer-Twill | Hochwertige, schwere Qualität | Hauptfach mit Magnetverschluss | Versteckte Einstecktasche außen | Paspeliertes Bodensegment | Griffe mit Kontrastdetails | Tragegriffe aus Taschenmaterial | Kann in der Hand oder über der Schulter getragen werden | Länge des Tragegriffs: ca. 54 cm | Volumen: ca. 20 Liter | Heraustrennbares Etikett

NEW



BagBase



32l

BG873 | BG873 **Simplicity Bag**

100% Polyester

35 x 55 x 16,5 cm

BagBase

BEIGE | BLACK | MUSHROOM | PINE GREEN | ROSE

100% recyceltes 600D-Polyester | Leicht gepolstert für zusätzlichen Schutz | Wasserabweisendes Gewebe | Minimalistisches Design | Großes Reißverschluss-Hauptfach | Innenfach mit Reißverschluss | Reißverschluss-Tasche vorne | Seitliche Taschen | Doppelgriffe – Tragegriff und Schulterriemen | Abreißetikett | Volumen: ca. 32 Liter

NEW



HALFAR
Starke Taschen.





Label

HF18055 | 1818055 **Shopper Mono**

Polyester

36 x 36 x 18 cm

Halfar

BLACK | GREEN-GRAY | GREY | NAVY | OFF-WHITE

Strick-Shopper | Kachel-Optik: Monomaterial | Großes Hauptfach mit hängendem Organizer | Ergonomisch geformte Träger



Neutral
Certified Responsibility

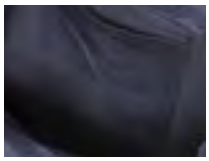



NE90006 | O90006 **Twill Shopper Bag**

100% Baumwolle
45 x 44 cm
210 g/m² Neutral

BLACK | BORDEAUX | BOTTLE GREEN | NATURE
NAVY | WHITE

100% gekämmte Fairtrade-zertifizierte Bio-Baumwolle | Köperbindung | Lange Griffe | Zwickel | Innentasche | Neutral- und Fairtrade-Label an der Seite



Westford Mill



23l

WM604 | W604 **Double Handle Cargo Pocket Bag**

100% Baumwolle
42 x 37 x 15 cm
475 g/m² Westford Mill

BLACK | MUSHROOM | NATURAL | OLIVE GREEN

100% Baumwoll-Canvas | Hochwertige, schwere Qualität | Robuste Konstruktion aus Canvas | Zwei Fronttaschen | Hauptfach mit Reißverschluss | Nylon-Reißverschluss mit Schieber aus dem gleichen Material | Doppelte Tragegriffe aus identischem Material | Kann in der Hand oder über der Schulter getragen werden | Grifflänge: kurzer Griff 50 cm, langer Griff 80 cm | Großes Volumen: 23 Liter | Heraustrennbares Etikett



Westford Mill



31l

WM606 | W606 **Oversized Heavy Duty Canvas Bag**

100% Baumwolle
47 x 40 x 17 cm
475 g/m² Westford Mill

BLACK | MUSHROOM | NATURAL | ROSE

100% Baumwoll-Canvas | Hochwertige, schwere Qualität | Hauptfach mit Reißverschluss | Nylon-Reißverschluss mit Schieber aus dem gleichen Material | Zwei Einstecktaschen innen | Tragegriffe aus Taschenmaterial | Kann in der Hand oder über der Schulter getragen werden | Länge des Tragegriffs: ca. 72 cm | Besonders großes Volumen: 31 Liter | Heraustrennbares Etikett



Westford Mill



32l

WM858 | W858 **EarthAware® Organic Contrast Shopper**

100% Baumwolle
52 x 38,5 x 16 cm
407 g/m² Westford Mill

BLACK/NATURAL | DARK MARINE/NATURAL | OXBLOOD/NATURAL
PUMPKIN/NATURAL | ROSE/NATURAL | SAGE GREEN/NATURAL

100% Bio-Baumwoll-Canvas | Knitterwäsche | Hochwertige, schwere Qualität | Einsatz in Kontrastfarbe | Gerahmte Nähte | Tragegriffe aus Taschenmaterial | Kann in der Hand oder über der Schulter getragen werden | Länge des Tragegriffs: ca. 68 cm | Volumen: ca. 32 Liter | Heraustrennbares Etikett



Westford Mill®



29l

WM345 | W345 **Garment Dyed Shopper**

100% Baumwolle

38,5 x 34 x 22 cm

340 g/m²

Westford Mill

VINTAGE AQUA | VINTAGE BLACK | VINTAGE DENIM | VINTAGE DUSKY PINK | VINTAGE LIGHT BLUE | VINTAGE SAND

100% recycelte Baumwolle | Hergestellt aus 100% recycelter Pre-Consumer-Baumwolle | Ausgewaschenes Finish | Design mit ovaler Basis | Nähte mit Zwillingsnadelstich | Tragegriffe aus Taschenmaterial | Kann in der Hand oder über der Schulter getragen werden | Heraustrennbares Etikett | Länge des Tragegriffs: ca. 58 cm | Volumen: 29 Liter | Aufgrund des Färbeprozesses von Kleidungsstücken ist die Farbe stets einzigartig und kann variieren. Zudem kann sie im Laufe der Zeit potenziell verblassen.







WM125 | W125 **Maxi Bag For Life**

100% Baumwolle
ca. 35 x 39 x 13,5 cm
140 g/m² Westford Mill

BLACK | FRENCH NAVY | GRAPHITE GREY | NATURAL | WHITE

100% Baumwolle / 140 g/m² (4,1 oz/yd²) | Große Kapazität | Kann in der Hand oder über der Schulter getragen werden | Länge des Tragegriffs: ca. 58 cm | Volumen: ca. 18 Liter | Lieferung ohne Inhalt/Deko









WM696 | W696 **Oversized Canvas Bag**

100% Baumwolle
56 x 41 x 16 cm
475 g/m² Westford Mill

BLACK | CARAMEL | DUSTY BLUE | DUSTY GREEN | FRENCH NAVY | GRAPHITE GREY | NATURAL | OLIVE GREEN | PEACH

Baumwoll-Canvas | Robuste Konstruktion aus Canvas | Besonders großvolumig | Weiche Gurtgriffe | Kann in der Hand oder über der Schulter getragen werden | Grifflänge: 61 cm | Volumen: ca. 37 Liter | Lieferung ohne Inhalt/Deko







WM180 | W180 **Organic Cotton Shopper**

100% Baumwolle
ca. 32 x 35 x 12 cm
170 g/m² Westford Mill

BLACK | FUCHSIA | GRAPHITE GREY | KELLY GREEN | NATURAL | NAVY | WHITE

Bio-Baumwolle | Artikelgewicht: ca. 98 g | Kann in der Hand oder über der Schulter getragen werden | Volumen: ca. 16 Liter | Lieferung ohne Inhalt/Deko







WM225 | W225 **Premium Cotton Maxi Bag**

100% Baumwolle
35 x 39 x 13,5 cm
200 g/m² Westford Mill

BLACK | FRENCH NAVY | GRAPHITE GREY | NATURAL | WHITE

Hochwertige Baumwolle für mehr Strapazierfähigkeit | Hochwertige Druckoberfläche für optimale Dekoration | Große Kapazität | Kann in der Hand oder über der Schulter getragen werden | Länge des Tragegriffs: ca. 58 cm | Volumen: ca. 18 Liter | Lieferung ohne Inhalt/Deko







WM265 | W265 **Organic Premium Cotton Maxi Bag**

100% Baumwolle
35 x 39 x 13,5 cm
200 g/m² Westford Mill

BLACK | BRIGHT ROYAL | CLASSIC RED | FRENCH NAVY | NATURAL | WHITE

100% Bio-Baumwolle | Hochwertige Baumwolle für mehr Strapazierfähigkeit | Hochwertige Druckoberfläche für optimale Dekoration | Große Kapazität | Kann in der Hand oder über der Schulter getragen werden | Länge des Tragegriffs: ca. 58 cm | Lieferung ohne Inhalt/Deko | Volumen: ca. 18 Liter



BagBase





22l Label

BG721 | BG721 **Felt Shopper**

100% Polyester

49 x 39 x 13,5 cm

BagBase

BLACK | CHARCOAL MELANGE | GREY MELANGE | NAVY | SAND

100% Polyester-Filz | Abreißetikett für einfaches Rebranding | Herausnehmbare Rip-Strip™ Tasche innen | Kann in der Hand oder über der Schulter getragen werden | Länge des Tragegriffs: ca. 58 cm | Lieferung ohne Inhalt/Deko | Kapazität: 22 Liter



BagBase



SERIAL

15l Label

BG723 | BG723 **Felt Bag**

100% Polyester

37 x 41 x 11,5 cm

BagBase

CHARCOAL MELANGE | GREY MELANGE

100% Polyester-Filz | Abreißetikett für einfaches Rebranding | Kann in der Hand oder über der Schulter getragen werden | Länge des Tragegriffs: ca. 60 cm | Lieferung ohne Inhalt/Deko | Volumen: ca. 15 Liter



BagBase



13l Label

BG738 | BG738 **Premium Felt Bag**

100% Polyester

29 x 38 x 12 cm

BagBase

CHARCOAL MELANGE/BLACK | GREY MELANGE/TAN

100% Polyester-Filz | Abreißetikett | PU-Gurte in vollkörniger Leder-Optik | Kann in der Hand oder über der Schulter getragen werden | Länge des Tragegriffs: ca. 70 cm | Lieferung ohne Inhalt/Deko | Kapazität: 13 Liter



QUADRA





20l

QD23 | QD23 **Canvas Classic Shopper**

100% Baumwolle

39 x 42 x 13 cm

407 g/m² Quadra

BLACK | NATURAL

Lange Tragegriffe können in der Hand oder über der Schulter getragen werden | Volumen: ca. 20 Liter | Baumwoll-Canvas - 407 g/m² (12 oz/yd²) | Länge des Tragegriffs: ca. 58 cm | Lieferung ohne Inhalt/Deko



HALINK

X1051 | -31LH **Canvas Carrier Bag Long Handle**

100% Baumwolle

42 x 38 x 10 cm

300 g/m² Halink

BLACK | NATURAL

Schwere Canvas Qualität | Lange Griffe | Mit Bodenfalte | Mit Kreuzstichen verstärkt | Reine Baumwolle, minimale Blätterrückstände, saubere und glatte Textur | Lieferung ohne Inhalt/Deko



HALINK



X1053 | -34 **Canvas Carrier Bag XL**

100% Baumwolle

42 x 48 x 10 cm

300 g/m² Halink

BLACK | NATURAL

Schwere Canvas Qualität | Mittellange Henkel (60 cm) | Mit Bodenfalte | Mit Kreuzstichen verstärkt | Vorgebügelt | Lieferung ohne Inhalt/Deko

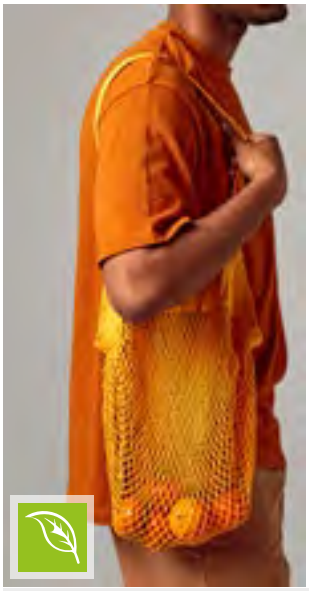




WM150 | W150 **Organic Cotton Mesh Grocery Bag**

100% Baumwolle
38 x 41 cm

Westford Mill

AIRFORCE BLUE | AMBER | BLACK
NATURAL | NAVY | OLIVE GREEN
ORANGE RUST | PURE GREY | SAGE GREEN

100% Bio-Baumwolle | Baumwolleinsatz zur Dekoration | Kann in der Hand oder über der Schulter getragen werden | Fasst bis zu 6 kg | Länge des Tragegriffs: ca. 61 cm | Lieferung ohne Inhalt/Deko | Volumen: ca. 10 Liter




XT1000 **Recycled Mesh Bag Set Of 3**

100% Polyester
35 x 40 cm (Länge x Breite)

WHITE

Für Obst und Gemüse | Umweltfreundlich, da wiederverwendbar | Netze waschbar | Drei Einkaufsnetze verpackt in einem Polyesterbeutel





XT1100 **Fairtrade Cotton Mesh Bag**

100% Baumwolle
30 x 40 cm

NATURAL | WHITE

Netzbeutel aus 100% Bio-Baumwolle | Quadratische Netzstruktur | Fairtrade-zertifizierte Baumwolle | Der Beutel ist weder gefärbt noch gebleicht | Nachhaltige Alternative zu Plastikbeuteln | Stabiler Boden auf der Vorder- und Rückseite veredelbar | Doppelter Kordelzug für ein sicheres Verstauen von Lebensmitteln | Bis 30°C waschbar | Lieferung ohne Inhalt/Deko




HF3939 | 1803939 **Shopper Basket**

Polyester
45 x 25 x 25 cm

Halfar

ANTHRACITE | BLACK | LIGHT GREEN
LILAC | NAVY | ORANGE
RED | ROYAL BLUE

Formschöner Einkaufskorb mit Alurahmen und Reißverschluss-Vortasche | Klappbar | 600D Polyester | Lieferung ohne Inhalt/Deko | Volumen: ca. 20 Liter



NT808 **Universal-Faltbox**

100% Polyester
32 x 27 x 50 cm

BLACK | GREY | GREY MELANGE
NAVY BLUE | RED

Zusammenfaltbarer Organizer mit 2 integrierten Tragegriffen aus Kunststoff | Zwei Fächer mit je einem Netzeinsteckfach mit Gummiband | Durch den verstärkten Einlegeboden äußerst robust und gut geeignet für schweren Inhalt | Lieferung ohne Inhalt / Deko



NT812 **Universal-Faltkorb**

100% Polyester
31 x 21 x 40 cm

BLACK | GREY MELANGE

Zusammenfaltbarer Tragekorb mit einem integrierten Tragegriff aus Aluminium | Zusammengefaltet mit einem Gummiband fixierbar | Durch den verstärkten Einlegeboden äußerst robust und gut geeignet für schweren Inhalt | Lieferung ohne Inhalt / Deko





WM620 | W620 **Fairtrade Cotton Bottle Bag**

100% Baumwolle
8 x 27 x 8 cm
407 g/m² Westford Mill

BLACK | BOTTLE GREEN | LIGHT GREY | NATURAL

Fairtrade-zertifizierte Baumwolle | Passend für Flaschen bis 1,5 l | Länge des Tragegriffs: ca. 30 cm | Lieferung ohne Inhalt/Deko | Volumen: ca. 2 Liter





WM415 | W415 **Jute Stuff Bag**

100% Jute
XXS (10 x 15 cm), XS (14 x 20 cm), S (25 x 30 cm), M (30 x 45 cm), L (40 x 55 cm), XL (55 x 75 cm)
Westford Mill

NATURAL

Doppelter Kordelzugverschluss | Volumen: XXS ca. 0,25 Liter, XS ca. 1 Liter, S ca. 3 Liter, M ca. 8 Liter, L ca. 15 Liter, XL ca. 40 Liter | Lieferung ohne Inhalt/Deko | Jute ist ein natürliches Produkt und kann in Aussehen und Struktur variieren. Ein stärkerer Eigengeruch und ungleichmäßige Faserdicken sind natürliche Eigenschaften und stellen keinen Mangel dar. Eine einheitliche Lieferung kann nicht gewährleistet werden.





WM411 | W411 **Jute Petite Gift Bag**

100% Jute
20 x 20 x 12 cm
Westford Mill

NATURAL

Tragegriffe aus Baumwolle | Länge des Tragegriffs: ca. 30 cm | Lieferung ohne Inhalt/Deko | Jute ist ein natürliches Produkt und kann in Aussehen und Struktur variieren. Ein stärkerer Eigengeruch und ungleichmäßige Faserdicken sind natürliche Eigenschaften und stellen keinen Mangel dar. Eine einheitliche Lieferung kann nicht gewährleistet werden. | Volumen: ca. 4 Liter





WM412 | W412 **Jute Mini Gift Bag**

100% Jute
ca. 26 x 22 x 14 cm
Westford Mill

BLACK/BLACK	GRAPHITE GREY/GRAPHITE GREY
NATURAL	NATURAL/BLACK
NATURAL/BRIGHT RED	NATURAL/FOREST GREEN
NATURAL/FUCHSIA	NAVY/NAVY
RED/RED	

Beschichtete Jute | Tragegriffe aus Baumwolle | Länge des Tragegriffs: ca. 35 cm | Volumen: ca. 6 Liter | Lieferung ohne Inhalt/Deko | Jute ist ein natürliches Produkt und kann in Aussehen und Struktur variieren. Ein stärkerer Eigengeruch und ungleichmäßige Faserdicken sind natürliche Eigenschaften und stellen keinen Mangel dar. Eine einheitliche Lieferung kann nicht gewährleistet werden.





WM425 | W425 **Cotton Pocket Jute Gift Bag**

Tasche: 100% Jute, aufgesetzte Tasche: 100% Baumwolle
26 x 22 x 14 cm
Westford Mill

NATURAL

Laminierte Jute, Vorderfach aus 100% Baumwolle | Druckfreundliches Vorderfach | Tragegriffe aus Baumwolle | Länge des Tragegriffs: ca. 35 cm | Volumen: ca. 6 Liter | Lieferung ohne Inhalt/Deko | Jute ist ein natürliches Produkt und kann in Aussehen und Struktur variieren. Ein stärkerer Eigengeruch und ungleichmäßige Faserdicken sind natürliche Eigenschaften und stellen keinen Mangel dar. Eine einheitliche Lieferung kann nicht gewährleistet werden.







14l

WM421 | W421 **Printers Midi Jute Bag**

Vorder- und Rückseite: 100% Jute, Rest: 100% Baumwolle

30 x 30 x 19 cm

Westford Mill

APPLE GREEN | BLACK | FUCHSIA | NATURAL | NAVY

Baumwoll-Tragegriffe und -Seitenteile | Front und Rückseite aus beschichteter Jute | Länge des Tragegriffs: ca. 40 cm | Volumen: ca. 14 Liter | Beschichtete Jute / Baumwoll-Canvas | Zum Drucken geeignete Seitenteile aus Canvas | Lieferung ohne Inhalt/Deko | Jute ist ein natürliches Produkt und kann in Aussehen und Struktur variieren. Ein stärkerer Eigengeruch und ungleichmäßige Faserdicken sind natürliche Eigenschaften und stellen keinen Mangel dar. Eine einheitliche Lieferung kann nicht gewährleistet werden.







21l

WM422 | W422 **Printers Jute Classic Shopper**

Vorder- und Rückseite: 100% Jute, Rest: 100% Baumwolle

42 x 33 x 19 cm

Westford Mill

APPLE GREEN | BLACK | FUCHSIA | NATURAL | NAVY

Baumwoll-Tragegriffe und -Seitenteile | Front und Rückseite aus beschichteter Jute | Länge des Tragegriffs: ca. 60 cm | Volumen: ca. 21 Liter | Kann in der Hand oder über der Schulter getragen werden | Zum Drucken geeignete Seitenteile aus Canvas | Lieferung ohne Inhalt/Deko | Jute ist ein natürliches Produkt und kann in Aussehen und Struktur variieren. Ein stärkerer Eigengeruch und ungleichmäßige Faserdicken sind natürliche Eigenschaften und stellen keinen Mangel dar. Eine einheitliche Lieferung kann nicht gewährleistet werden.

BEST SELLER







21l

WM407 | W407 **Jute Classic Shopper**

100% Jute

ca. 42 x 33 x 19 cm

Westford Mill

BLACK/BLACK | NATURAL/BLACK | NATURAL/FUCHSIA | NAVY/NAVY | GRAPHITE GREY/GRAPHITE GREY | NATURAL/BRIGHT RED | NATURAL/LIME GREEN | RED/RED | NATURAL | NATURAL/FOREST GREEN | NATURAL/SURF BLUE

Beschichtete Jute | Gewebte Baumwoll-Tragegriffe | Länge des Tragegriffs: ca. 55 cm | Kapazität: 21 Liter | Lieferung ohne Inhalt/Deko | Jute ist ein natürliches Produkt und kann in Aussehen und Struktur variieren. Ein stärkerer Eigengeruch und ungleichmäßige Faserdicken sind natürliche Eigenschaften und stellen keinen Mangel dar. Eine einheitliche Lieferung kann nicht gewährleistet werden.

BEST SELLER







14l

WM413 | W413 **Jute Midi Shopper**

100% Jute

ca. 30 x 30 x 19 cm

Westford Mill

BLACK/BLACK | NATURAL/BLACK | GRAPHITE GREY/GRAPHITE GREY | NATURAL

Beschichtete Jute | Tragegriffe aus Baumwolle | Länge des Tragegriffs: ca. 40 cm | Kapazität: 14 Liter | Lieferung ohne Inhalt/Deko | Jute ist ein natürliches Produkt und kann in Aussehen und Struktur variieren. Ein stärkerer Eigengeruch und ungleichmäßige Faserdicken sind natürliche Eigenschaften und stellen keinen Mangel dar. Eine einheitliche Lieferung kann nicht gewährleistet werden.





WM426 | W426 **Cotton Pocket Jute Midi Bag**

Tasche: 100% Jute, aufgesetzte Tasche: 100% Baumwolle

30 x 30 x 19 cm

Westford Mill

NATURAL

Laminierte Jute, Vorderfach aus 100% Baumwolle | Druckfreundliches Vorderfach | Tragegriffe aus Baumwolle | Länge des Tragegriffs: ca. 40 cm | Volumen: ca. 14 Liter | Lieferung ohne Inhalt/Deko | Jute ist ein natürliches Produkt und kann in Aussehen und Struktur variieren. Ein stärkerer Eigengeruch und ungleichmäßige Faserdicken sind natürliche Eigenschaften und stellen keinen Mangel dar. Eine einheitliche Lieferung kann nicht gewährleistet werden.





WM427 | W427 **Cotton Pocket Jute Shopper**

Tasche: 100% Jute, aufgesetzte Tasche: 100% Baumwolle

42 x 33 x 19 cm

Westford Mill

NATURAL

Laminierte Jute, Vorderfach aus 100% Baumwolle | Druckfreundliches Vorderfach | Tragegriffe aus Baumwolle | Länge des Tragegriffs: ca. 55 cm | Volumen: ca. 21 Liter | Lieferung ohne Inhalt/Deko | Jute ist ein natürliches Produkt und kann in Aussehen und Struktur variieren. Ein stärkerer Eigengeruch und ungleichmäßige Faserdicken sind natürliche Eigenschaften und stellen keinen Mangel dar. Eine einheitliche Lieferung kann nicht gewährleistet werden.





WM450 | W450 **Jute Base Canvas Shopper**

100% Baumwolle, Boden: 100% Jute

24 x 41 x 13 cm

407 g/m²

Westford Mill

NATURAL

100% Baumwoll-Canvas, 100 % Jute-Basis | Beutel aus druckfreundlichem Baumwoll-Canvas | Hochwertige, schwere Qualität | Gewebte Baumwoll-Tragegriffe | Kann in der Hand oder über der Schulter getragen werden | Länge des Tragegriffs: ca. 59 cm | Lieferung ohne Inhalt/Deko | Jute ist ein natürliches Produkt und kann in Aussehen und Struktur variieren. Ein stärkerer Eigengeruch und ungleichmäßige Faserdicken sind natürliche Eigenschaften und stellen keinen Mangel dar. Eine einheitliche Lieferung kann nicht gewährleistet werden. | Kapazität: 13 Liter





WM452 | W452 **Jute Base Canvas Bag XL**

100% Baumwolle, Boden: 100% Jute

38 x 44 x 18 cm

407 g/m²

Westford Mill

NATURAL

100% Baumwoll-Canvas, 100 % Jute-Basis | Beutel aus druckfreundlichem Baumwoll-Canvas | Hochwertige, schwere Qualität | Große Kapazität | Gewebte Baumwoll-Tragegriffe | Kann in der Hand oder über der Schulter getragen werden | Länge des Tragegriffs: ca. 63 cm | Lieferung ohne Inhalt/Deko | Jute ist ein natürliches Produkt und kann in Aussehen und Struktur variieren. Ein stärkerer Eigengeruch und ungleichmäßige Faserdicken sind natürliche Eigenschaften und stellen keinen Mangel dar. Eine einheitliche Lieferung kann nicht gewährleistet werden. | Volumen: ca. 29 Liter



RY7523 | BO7523 **Focha Bag**

100% Polyester

38 x 38 cm

Stamina

APPLE GREEN 986 | GRAPE 988 | KIWI 990 | LEMON 985
ORANGE 31 | PINEAPPLE 989 | STRAWBERRY 84 | TOMATO 987
WATERMELON 984

Tasche faltbar aus weichem Polyester 190T | Verschiedene Fruchtdesigns mit verstellbarem Kordelzug zum Verschließen



RY7549 | BO7549 **Pantala Bag**

100% Polyester

33 x 46 x 8 cm

Stamina

BLACK 02 | FERN GREEN 226 | RED 60 | ROYAL BLUE 05
WHITE 01

Einkaufstasche faltbar aus weichem, recyceltem Polyester 210T RPET | Artikel enthält eine praktische Einschubtasche zum Falten



BG901 | BG901 **Sublimation Shopper**

100% Polyester

37,5 x 41,5 cm

BagBase

NATURAL | WHITE

Polyester (300D) | Länge des Tragegriffs: ca. 67 cm | Volumen: ca. 10 Liter | Kann vorne und hinten dekoriert werden | Abreißetikett für einfaches Rebranding | Lieferung ohne Inhalt/Deko |



NT6266 **Einkaufstasche ‚Pocket'**

100% Polyester

43 x 38 x 9 cm

BLACK | BLUE

190T Polyester | Verwandelbar in Mini-Taschen-Format | Lange Handgriffe | Inklusive Kunststoff-Karabinerhaken | ca. 42 x 38 cm | Lieferung ohne Inhalt / Deko



KX105 | KXT..LH **Warnsac® Reflective Shopping Bag With Long Handles**

100% Polyester

ca. 38 x 42 cm

120 g/m²

Korntex

BLACK | BLUE | GREEN
GREY | MAGENTA | RED
SIGNAL ORANGE | SIGNAL YELLOW | WHITE

Shopping Bag mit zwei langen Henkeln (ca. 72 cm) und zwei 2,5 cm breiten Reflektionsstreifen auf beiden Seiten | Für Sublimation geeignet | Lieferung ohne Inhalt/Deko |





LB04089 | 04089 **Non-Woven Shopping Bag Austin**

100% Polypropylen
40 x 40 cm
80 g/m²
SOL´S

BLACK	BUD GREEN	CREAM
FLASH PINK	FRENCH NAVY	GRAPHITE
LEMON	MEDIUM ORANGE	POPPY RED
ROYAL BLUE 241	TURQUOISE	WHITE

Lange Griffe



RY7503 | BO7503 **Lake Bag**

100% Polypropylen
35 x 40 x 12 cm
100 g/m²
Stamina

BLACK 02	FERN GREEN 226	ORANGE 31
RED 60	ROYAL BLUE 05	WHITE 01
YELLOW 03		

Fleece aus 100% Polypropylen | Hitze-versiegelte Nähte | Bodenfalte und Seitenfalte | Kurze Tragegriffe | Tragegriff: 24 cm lang | Der Farbton dieses Modells kann leicht variieren, auch wenn sie den selben Farbcode haben | Lieferung ohne Inhalt/Deko



XT013 **PP Shopper Bag Short Handles**

100% Polypropylen
ca. 38 x 42 cm
80 g/m²

BLACK	DARK GREEN (CA. P 3302U-HKS 56)	DEEP BLUE (CA. P 539U-HKS 38-41)
LIGHT BLUE (CA. P 2995U-HKS 40)	LIGHT GREEN (CA. P 360U-HKS 66)	LIGHT GREY (CA. P 421U)
ORANGE (CA. P 021U-HKS 8-10)	PINK (CA. P 226U-HKS 27)	RED (CA. P 032U-HKS 13-14)
ROYAL (CA. P 286U-HKS 42)	WHITE	YELLOW (CA. P 115U-HKS 04)

Alternative zur klassischen Baumwolltasche | Auch als Non-woven-Bags bekannt | Material wird nicht gewebt, sondern gegossen | Länge des Henkels: ca. 35 cm | Sehr strapazierfähig | Lieferung ohne Inhalt/Deko



XT015 **PP Shopper Bag Long Handles**

100% Polypropylen
ca. 38 x 42 cm
80 g/m²

BLACK	DARK GREEN (CA. P 3302U-HKS 56)	DEEP BLUE (CA. P 539U-HKS 38-41)
LIGHT BLUE (CA. P 2995U-HKS 40)	LIGHT GREEN (CA. P 360U-HKS 66)	LIGHT GREY (CA. P 421U)
ORANGE (CA. P 021U-HKS 8-10)	PINK (CA. P 226U-HKS 27)	RED (CA. P 032U-HKS 13-14)
ROYAL (CA. P 286U-HKS 42)	WHITE	YELLOW (CA. P 115U-HKS 04)

Alternative zur klassischen Baumwolltasche | Auch als Non-woven-Bags bekannt | Material wird nicht gewebt, sondern gegossen | Länge des Henkels: ca. 70 cm | Sehr strapazierfähig | Lieferung ohne Inhalt/Deko



XT22 **PP Shopper Bag DUO**

100% Polypropylen
ca. 38 x 29 x 10 cm
80 g/m²

LIGHT BLUE/BLACK	LIGHT GREEN/BLACK
WHITE/DARK BLUE	

Praktische und kostengünstige Einkaufstasche aus Polypropylen (Fleece) | 2-farbiges Design | Bodenfalte und Seitenfalte für praktischen Nutzwert | Länge des Henkels: ca. 57 cm | Lieferung ohne Inhalt/Deko



XT33 **PP Big Shopper Bag**

100% Polypropylen
ca. 38 x 42 x 10 cm
80 g/m²

BLACK	DEEP BLUE (CA. P 539U-HKS 38-41)	WHITE

Einkaufstasche aus Polypropylen (Fleece) | Länge des Henkels: ca. 57 cm | Robuste Henkel | Lieferung ohne Inhalt/Deko




RY7150 | BO7150 **Cuanca String Bag**

100% Polyester
34 x 43 cm
60 g/m² Stamina

BLACK 02 | ORANGE 31 | RED 60 | ROYAL BLUE 05

100% Polyester, 210D, 60 g/m² | Abmessungen: 34 x 42 cm | Verstellbarer Kordelzug im Rückenteil | Metall-Ösen | Fronttaschen aus mikroperforiertem Gewebe | Kunststoff-Öse für Handykabel | Herausreißbares Label | Wasserabweisend | Lieferung ohne Inhalt/Deko




RY7151 | BO7151 **Calao String Bag**

100% Polypropylen
36 x 42 cm
80 g/m² Stamina

BLACK 02 | FERN GREEN 226 | ORANGE 31 | RED 60 | ROSETTE 78 | ROYAL BLUE 05 | WHITE 01 | YELLOW 03

Fleece aus 100% Polypropylen, 80 g/m² | Abmessungen: 36 x 42 cm | Verstellbarer Kordelzug im Rückenteil | Herausreißbares Label | Lieferung ohne Inhalt/Deko




RY7155 | BO7155 **Kagu Bag**

100% Polyester
35 x 45 cm
70 g/m² Stamina

BLACK 02 | FERN GREEN 226 | NAVY BLUE 55 | ORANGE 31 | RED 60 | ROSETTE 78 | ROYAL BLUE 05 | WHITE 01 | YELLOW 03

100% Polyester, 210T, 70 g/m² | Abmessungen: 35 x 45 cm | Verstellbarer 8 mm dicker Kordelzug auf der Rückseite | Herausreißbares Label | Für Sublimationsdruck geeignet | Wasserabweisend | Lieferung ohne Inhalt/Deko





RY7526 | BO7526 **Gymsac Milano**

100% Polyester
43,5 x 43 cm
Stamina

BASKETBALL 991 | FOOTBALL 992 | TENNIS 993

190T Polyester | Kordelzug





QD17 | QD17 **Gymsac**

100% Polyester
31 x 40 cm
Quadra

BLACK | BOTTLE GREEN | BRIGHT RED | BRIGHT ROYAL | BURGUNDY | FRENCH NAVY | PURPLE | WHITE

Gleichfarbige Zugkordeln | Wasserabweisend | Kapazität: 7 Liter | Polyester (210D) | Verstärkte Ecken mit Metallösen | Lieferung ohne Inhalt/Deko





BG5 | BG5 **Budget Gymsac**

100% Polyester
33 x 45 cm
80 g/m² BagBase

BLACK | FUCHSIA | GRAPHITE GREY | LIME GREEN | NAVY | ORANGE | RED | ROYAL | WHITE

Polyester (210D) | Wasserdichter Stoff | Volumen: ca. 11 Liter | Lieferung ohne Inhalt/Deko

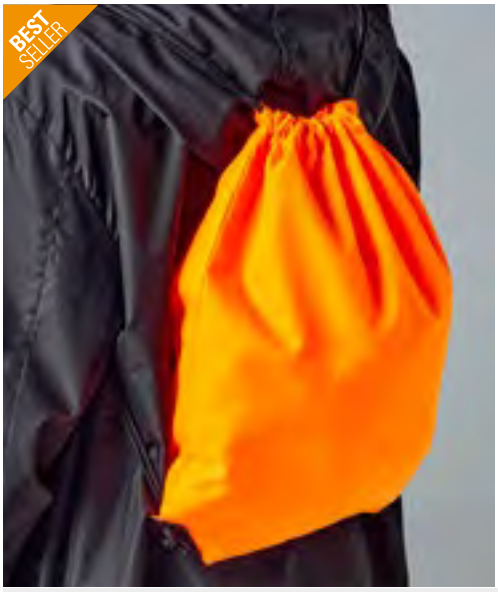

BagBase





11l

BG10 | BG10 Premium Gymsac

100% Polyester
33 x 45 cm
100 g/m²
BagBase

AIRFORCE BLUE	BLACK	BOTTLE GREEN	BRIGHT RED
BRIGHT ROYAL	BURGUNDY	CLASSIC PINK	CLASSIC RED
FLUORESCENT ORANGE	FLUORESCENT PINK	FLUORESCENT YELLOW	FRENCH NAVY
FUCHSIA	GOLD	GRAPHITE GREY	JUNGLE CAMO
KELLY GREEN	LIGHT GREY	LIME GREEN	MAGENTA
OCEAN BLUE	OLIVE GREEN	ORANGE	PURPLE
SAPPHIRE BLUE	SILVER	SKY BLUE	SURF BLUE
WHITE	YELLOW		

210D Polyester - 100g/m², Silver - 210D Nylon | Wasserdichter Stoff | Volumen: ca. 11 Liter | Verstärkte Ecken mit Metall-Ösen | Lieferung ohne Inhalt/Deko



BagBase





15l

Label

BG110 | BG110 Icon Gymsac

100% Polyester
40 x 48 cm
BagBase

BLACK	BLACK/BLACK	BLACK/FUCHSIA
BLACK/LIME GREEN	BLACK/SURF BLUE	BOTTLE GREEN
BRIGHT ROYAL	CLASSIC RED	FRENCH NAVY
FUCHSIA/BLACK	GRAPHITE GREY/BLACK	GREY MARL/BLACK
LIGHT GREY	LIME GREEN	PURPLE
SAPPHIRE BLUE	WHITE/BLACK	YELLOW/BLACK

Abreißetikett für einfaches Rebranding | Verdeckte Geheimtasche | Grobe Kordelzüge | 300 D-Polyester - 150 g/m² | Wasserdichter Stoff | Lieferung ohne Inhalt/Deko | Volumen: ca. 15 Liter



SOL'S the fair spirit





7,5l

LB70600 | 70600 Backpack Urban

100% Polyester
34,5 x 45 cm
SOL´S

APPLE GREEN	AQUA	BLACK
BURGUNDY	CAMO	FLASH PINK
FRENCH NAVY	GOLD	GRAPHITE
KELLY GREEN	ORANGE	PURE GREY
PURPLE	RED	ROYAL BLUE
SKY BLUE	WHITE	

210T Polyester | Vordere verstärkte Ecken mit Ösen, verstellbare Zugkordel | Lieferung ohne Inhalt/Deko

bags2GO







3l

SERIAL

BS15391 | DTG-15391 Gymsac - Miami

100% Polyester
43 x 34 cm
Bags2GO

GREY MELANGE/BLACK	GREY MELANGE/GREEN
GREY MELANGE/RED	GREY MELANGE/ROYAL
GREY MELANGE/WHITE	GREY MELANGE/YELLOW

600D Polyester Sportbeutel in Grey Melange | Ein Hauptfach, das durch Zuziehen der seitlichen, farbigen Schulter-Trageriemen verschlossen wird | Ein Reißverschluss-Fach auf der Front | Reißverschluss passend zum farbigen Trageriemen mit farbigem Gummi Zipp-Puller mit „bags2GO"-Prägung | Volumen: ca. 3 Liter | Lieferung ohne Inhalt/Deko

bags2GO







3l

SERIAL

BS17077 | DTG-17077 Gymsac - Montreal

100% Polyurethan
43 x 34 cm
Bags2GO

BLACK MELANGE

600D Snowflake Ripstop/PU Turnbeutel in Black Melange | Ein Hauptfach, das durch Zuziehen der seitlichen Schulter-Trageriemen verschlossen wird | Ein Frontfach mit Reißverschluss | Obere Abschlusskante aus Air-Mesh | Untere Abschlusskante aus PVC | Alle Reißverschlüsse in Schwarz, Gummi-Zipp-Puller mit „bags2GO"-Prägung | Volumen: ca. 3 Liter | Lieferung ohne Inhalt/Deko

bags2GO







SERIAL

1,5l

BS20077 | DTG-20077 **Gymsac - Gothenburg**

100% Polyester

43 x 33 cm

Bags2GO

DARK GREY MELANGE/LIGHT GREY MELANGE

600D Polyester Turnbeutel in dunkel- und hellgraumeliert | Ein großes Hauptfach, welches sich durch Zuziehen der seitlichen, dunkelgrauen Schultertragegurte verschließen lässt | Geräumige Fronttasche mit verdecktem Reißverschluss | Tunnelzug aus dunkelgrauem Air-Mesh | Reißverschluss in Schwarz, Gummi-Zipp-Puller mit „bags2GO"-Prägung | Volumen: ca. 1,5 Liter | Lieferung ohne Inhalt/Deko




HALFAR
Starke Taschen.

10l

HF3055 | 1813055 **Drawstring Bag Join**

Polyester
36 x 45 cm
Halfar

ANTHRACITE | APPLE GREEN | BLACK
CYAN | DARK RED | NAVY
ORANGE | RED | WHITE

Großer Rucksack aus Ripstop mit Kordelzug | Hauptfach mit seitlicher Reißverschluss-Tasche | Kordelzug | Trageschlaufe | Lieferung ohne Inhalt/Deko | Kapazität: 12 Liter





BagBase

15l Label

BG281 | BG281 **Recycled Gymsac**

100% Polyester
40 x 48 cm
BagBase

BLACK | CLASSIC RED | MILITARY GREEN
MUSTARD | NAVY | PETROL
PURE GREY

100% recyceltes 300D-Polyester | Abreißetikett | Verdeckte Geheimtasche | Eigenmaterial-Schlaufen für einfache Dekoration | Reißverschluss-Griffe mit reflektierenden Details | Grobe Kordelzüge | PVC frei | Lieferung ohne Inhalt/Deko | Volumen: ca. 15 Liter

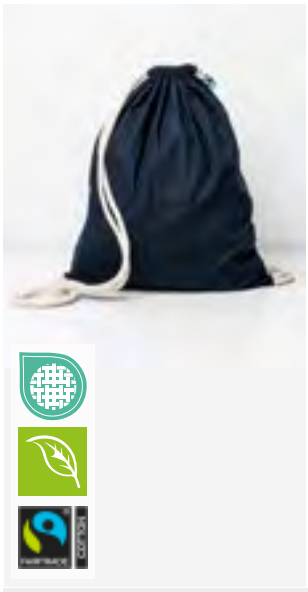



printwear®

13l

XT400 **Fairtrade Cotton Gymbag**

100% Baumwolle
38 x 46 cm
150 g/m²

BLACK | GRAPHITE GREY (CA. P 447C) | NATURAL
NAVY (CA. P 532C) | RED (CA. P 200C)

Gymbag aus 100% Bio-Baumwolle | Fairtrade-zertifizierte Baumwolle | Köperbindung | Verschluss mit Tunnelzug und robustem Seil | Volumen: ca. 13 Liter | Lieferung ohne Inhalt / Deko



printwear®

XT450 **Recycled Gymbag**

70% Baumwolle / 30% Polyester
38 x 46 cm
140 g/m²

BLACK | NATURAL | NAVY (CA. P 532C)
RED (CA. P 200C)

70% Recycelte Baumwolle und 30% recyceltes Polyester | Naturfarbene stabile Kordeln | Standardgröße von 46 x 28 cm | Grammatur von 140g/m² | Zusammenziehbarer Kordelzugverschluss zum leichten Öffnen und Schließen | Stabile Innenverkettung | Lieferung ohne Inhalt/Deko





BEST SELLER

Westford Mill®

12l SERIAL

WM210 | W210 **Premium Cotton Gymsac**

100% Baumwolle
37 x 46 cm
200 g/m²
Westford Mill

BLACK | FRENCH NAVY | GRAPHITE GREY
NATURAL | WHITE

Hochwertige Baumwolle für mehr Strapazierfähigkeit | Hochwertige Druckoberfläche für optimale Dekoration | Kordelbefestigungen an den Außenkanten zur leichteren Dekoration | Kordelzug-Verschluss | Volumen: ca. 12 Liter | Lieferung ohne Inhalt/Deko





BEST SELLER

Westford Mill®

12l

WM260 | W260 **Organic Premium Cotton Gymsac**

100% Baumwolle
37 x 46 cm
200 g/m²
Westford Mill

BLACK | BRIGHT ROYAL | CLASSIC RED
FRENCH NAVY | GRAPHITE GREY | LIGHT GREY
NATURAL | WHITE

100% Bio-Baumwolle | Hochwertige Baumwolle für mehr Strapazierfähigkeit | Kordelbefestigungen an den Außenkanten zur leichteren Dekoration | Kordelzug-Verschluss | Lieferung ohne Inhalt/Deko | Hochwertige Druckoberfläche für optimale Dekoration | Kapazität: 12 Liter

GYMSAC / TURNBEUTEL





13l

SERIAL

WM810 | W810 **EarthAware® Organic Gymsac**

100% Baumwolle
37 x 47 cm
340 g/m² Westford Mill

AIRFORCE BLUE	AMBER	BLACK
BLACK/BLACK	BRIGHT ROYAL	CLASSIC RED
FRENCH NAVY	GRAPHITE GREY	LIGHT GREY
NATURAL	OLIVE GREEN	ORANGE RUST
PASTEL PINK	SAGE GREEN	

Volumen: ca. 13 Liter | Hochwertige, schwere Qualität | Verschluss mit Tunnelzug und mit robustem Seil | Lieferung ohne Inhalt/Deko |





12l

WM910 | W910 **Recycled Cotton Gymsac**

100% Baumwolle
37 x 46 cm
170 g/m² Westford Mill

BLACK	NATURAL

Hergestellt aus 100% recycelter Pre-Consumer-Baumwolle | Kordelzüge aus recycelter Baumwolle | Kapazität: 12 Liter | Lieferung ohne Inhalt/Deko



12l

WM110 | W110 **Cotton Gymsac**

100% Baumwolle
ca. 37 x 46 cm
140 g/m² Westford Mill

BLACK	BLACK/BLACK
BOTTLE GREEN	BRIGHT RED
BRIGHT ROYAL	BURGUNDY
CHOCOLATE	CLASSIC PINK/WHITE
CLASSIC RED	EMERALD
FRENCH NAVY	FUCHSIA
GRAPHITE GREY	KELLY GREEN
LAVENDER/WHITE	LIGHT GREY
LIME GREEN	MUSTARD
NATURAL	OLIVE GREEN
ORANGE	PASTEL MINT/WHITE
PASTEL PINK/WHITE	PURPLE
SAPPHIRE BLUE	SURF BLUE
WHITE	YELLOW

100% Baumwolle / 140 g/m² (4,1 oz/yd²) | Kapazität: 12 Liter | Artikelgewicht: ca. 85 g | Kordelzug-Verschluss | Lieferung ohne Inhalt/Deko



NEW





NE90070 | O90070 **Twill Light Backpack**

100% Baumwolle
39 x 46 cm
210 g/m² Neutral

BLACK | BORDEAUX | BOTTLE GREEN
NATURE | NAVY | WHITE

100% gekämmte Fairtrade-zertifizierte Bio-Baumwolle | Köperbindung | Riemen | Baumwollknöpfe | Neutral- und Fairtrade-Label an der Seite

BEST SELLER







8l

WM185 | W185 **Organic Festival Backpack**

100% Baumwolle
ca. 37 x 41 cm
170 g/m² Westford Mill

BLACK | NATURAL

100% Bio-Baumwolle - 170 g/m² (5 oz/yd²) | Verstellbare Schultergurte | Kordelzug-Verschluss | Holzknöpfe | Haltegriff | Volumen: ca. 8 Liter | Lieferung ohne Inhalt/Deko

BEST SELLER







5l

WM881 | W881 **EarthAware® Organic Mini Rucksack**

100% Baumwolle
22 x 30 x 12 cm
340 g/m² Westford Mill

AMBER | FRENCH NAVY | NATURAL
PASTEL PINK | SAGE GREEN

Canvas aus Bio-Baumwolle | Hochwertige, schwere Qualität | Verschlussklappe mit sicherem Druckknopf | Ziehkordelverschluss | Verstellbare Schultergurte aus Hauptmaterial | Haltegriff | Volumen: ca. 5 Liter | Lieferung ohne Inhalt/Deko

NEW





HF18056 | 1818056 **Backpack Modern Classic**

recycelter PES-Filz
35,5 x 42 x 8 cm
Halfar

ANTHRACITE

Feiner Filzrucksack | Recycelter Oberstoff | Einstellbarer Verschluss via Schlaufenband und Metallschließe | Gepolstertes Gerätefach | Gepolstertes Tragesystem mit längenverstellbaren Schulterträger | Verstecktes Reißverschluss-Einsteckfach rückseitig | Handgriff

NEW





HF19202 | 1819202 **Backpack Metro**

Polyester
27 x 37 x 15 cm
Halfar

BLACK | GREEN | NAVY

Freizeitrucksack mit Wickelverschluss, hochwertiger Metallschließe und genähten Handgriffen | Volumenerweiterung | Hauptfach mit gepolstertem Gerätefach | Große Reißverschluss-Vortasche | Zwei seitliche Einsteckfächer | Großes Reißverschluss-Seitenfach rückseitig | Gepolstertes Tragesystem

BEST SELLER





15,5l

LB70100 | 70100 **Backpack Rider**

100% Polyester
14 x 28 x 40 cm
SOL´S

APPLE GREEN | ARMY | BLACK
BURGUNDY | CAMO | CHOCOLATE
DARK PURPLE | DUNE | FRENCH NAVY
FUCHSIA | GOLD | GRAPHITE
ORANGE | RED | ROYAL BLUE
SKY BLUE

Geräumiges Mittelfach mit Doppel-Reißverschluss | Reißverschluss-Tasche vorne | Kopfhörerausgang | Verstellbare, gepolsterte und verstärkte Träger | Gepolstertes Rückenteil | Lieferung ohne Inhalt/Deko | Kapazität: 15,7 Liter

BagBase



BG886 | BG886 **Sundae Mini Backpack**

Außen: 100% Nylon, Innen: 100% Polyester

32 x 26 x 12 cm

BagBase

BLUEBERRY SWIRL | COOKIES & CREAM | MANGO SORBET | MINT CHOC CHIP | RASPBERRY RIPPLE

Futter: 100% recycelter Polyester | Hochwertiger Stoff mit hochwertigem Finish | Hauptfach mit Reißverschluss | Reißverschluss-Tasche vorne | Gepolsterter Rückeneinsatz | Reißverschluss und Schieber aus gebürstetem goldfarbenem Metall | Gepolsterte, verstellbare Schultergurte | Haltegriff | Abreißetikett | Volumen: ca. 10 Liter







18l

BG212 | BG212 Universal Backpack

100% Polyester
30 x 42 x 20 cm

BagBase

BLACK | BRIGHT ROYAL | CLASSIC RED
FRENCH NAVY | GRAPHITE GREY

600D Polyester | Gepolsterter Rückeneinsatz | Innerer Organizer-Bereich | Seitliche Netz-Tasche | Volumen: ca. 18 Liter | Gepolsterte, verstellbare Schultergurte | Reißverschluss-Fach oben | Große Innentasche | Haltegriff | Lieferung ohne Inhalt/Deko







7l Label

BG153 | BG153 Mini Essential Fashion Backpack

100% Polyester
23 x 35 x 12 cm

BagBase

BLACK | FRENCH NAVY | FUCHSIA
LAVENDER | LIGHT GREY | MUSHROOM
NATURAL | OLIVE GREEN | PEACH
PISTACHIO | POWDER BLUE | POWDER PINK
WHITE

600D Polyester | Voll verstellbare Schultergurte | Abreißetikett für einfaches Rebranding | Reißverschlusstasche vorne | Gepolsterter Rückeneinsatz | Haltegriff | Kapazität: 7 Liter | Lieferung ohne Inhalt/Deko







9l Label

BG125S | BG125S Mini Fashion Backpack

100% Polyester
24 x 33 x 17 cm

BagBase

BLACK/BLACK | BRIGHT RED
BRIGHT ROYAL | CLASSIC PINK/LIGHT GREY
FRENCH NAVY | FUCHSIA
JUNGLE CAMO | LIME GREEN
SKY BLUE/LIGHT GREY

600D Polyester | Abreißetikett | Reißverschlusstasche vorne | Gepolsterter Rückeneinsatz | Haltegriff | Gepolsterte, verstellbare Schultergurte | Lieferung ohne Inhalt/Deko | Volumen: ca. 9 Liter











Label 18l

BG125 | BG125 Original Fashion Backpack

100% Polyester
31 x 42 x 21 cm

BagBase

AIRFORCE BLUE/GRAPHITE GREY | ANTHRACITE
BLACK | BLACK/BLACK
BOTTLE GREEN | BRIGHT RED
BRIGHT ROYAL | BURGUNDY
CARAMEL | CLASSIC PINK/GRAPHITE GREY
CLASSIC RED | FRENCH NAVY
FUCHSIA/GRAPHITE GREY | GRAPHITE GREY
GREY MARL | KELLY GREEN
LIGHT GREY/GRAPHITE GREY | LIME GREEN/GRAPHITE GREY
MINT GREEN/LIGHT GREY | MUSTARD
NATURAL/NATURAL | OLIVE GREEN
ORANGE/GRAPHITE GREY | PURPLE
SAPPHIRE BLUE | SKY BLUE/FRENCH NAVY
SURF BLUE/GRAPHITE GREY | WHITE/GRAPHITE GREY
YELLOW/GRAPHITE GREY

600D Polyester | Reißverschlusstasche vorne | Gepolsterter Rückeneinsatz | Haltegriff | Volumen: ca. 18 Liter | Gepolsterte, verstellbare Schultergurte | Lieferung ohne Inhalt/Deko | Abreißetikett für einfaches Rebranding









HF3063 | 1813063 **Backpack Step L**

Polyester

34 x 49 x 18,5 cm

Halfar

APPLE GREEN | BLACK | CYAN | NAVY
RED | WHITE

Geräumiges Hauptfach mit 2-Wege-Reißverschluss und Steckfach | Polyester 420D und Ripstop | Seitliche Zurrgurte | Reißverschluss-Vortasche mit zwei Einsteckfächern | Reflektor-Streifen vorne | Seitliche Netzfächer | Kopfhörerausgang | Gepolsterte Schultergurte mit höhenverstellbarem, dehnbarem Brustgurt | Gepolstertes Rückenteil | Lieferung ohne Inhalt/Deko | Volumen: ca. 24 Liter





HF3310 | 1803310 **Daypack City**

Polyester

28,5 x 42 x 17 cm

Halfar

APPLE GREEN | BLACK | LIGHT GREY | NAVY
ORANGE | RED

Hauptfach | Reißverschluss-Vortasche mit Organizer-Elementen | Einsteckfach für Multimediageräte | Öffnung für Kopfhörer | Rücken und Schultergurte gepolstert | 600D Polyester | Lieferung ohne Inhalt/Deko | Volumen: ca. 18 Liter







RY7153 | BO7153 **Condor Small Backpack**

100% Polyester

30 x 40 x 18 cm

340 g/m²

Stamina

BLACK 02 | FERN GREEN 226 | FOREST CAMOUFLAGE 232 | NAVY BLUE 55
RED 60 | ROYAL BLUE 05 | WHITE 01 | YELLOW 03

100% Polyester, 600D | Kleiner Promotion Rucksack mit einstellbarem Schultergurt | Abmessungen: 30 x 40 x 18 cm | Trageschlaufe oben | Fronttasche mit Reißverschluss | Seitentasche aus mikroperforiertem Gewebe | Herausreißbares Label | Regenabweisend | Volumen: ca. 12 Liter | Lieferung ohne Inhalt/Deko







RY7154 | BO7154 **Sison Small Backpack**

100% Polyester

23 x 40 x 12 cm

145 g/m²

Stamina

BLACK 02 | ORANGE 31 | PISTACHIO 28 | RED 60
ROSETTE 78 | ROYAL BLUE 05 | WHITE 01 | YELLOW 03

100% Polyester, 600D | Kleiner Promotion Rucksack mit einstellbarem Schultergurt | Abmessungen: 23 x 40 x 12 cm | Trageschlaufe oben | Fronttasche mit Reißverschluss | Besonders leicht und kompakt | Herausreißbares Label | Regenabweisend | Volumen: ca. 7 Liter | Lieferung ohne Inhalt/Deko



16l

SERIAL

BS15273 | DTG-15273 **Daypack - Manhattan**

100% Polyester

39 x 27 x 15,5 cm

Bags2GO

GREY MELANGE

600D Polyester Rucksack in Grey Melange | Ein Hauptfach mit 2-Wege-Reißverschluss | Kleines Mesh-Reißverschluss-Fach, innen auf der Rückseite | Reißverschluss-Tasche auf der Front | Obenliegende Trageschlaufe | Verstellbare und gepolsterte Schultergurte | Gepolstertes Rückenteil | Alle Reißverschlüsse in Schwarz, Gummi-Zipp-Puller mit „bags2GO"-Prägung | Volumen: ca. 16 Liter | Lieferung ohne Inhalt/Deko







22l

SERIAL

BS15380 | DTG-15380 **Daypack - Wall Street**

100% Polyester

44 x 31 x 16 cm

Bags2GO

GREY MELANGE

600D Polyester Rucksack in Grey Melange | Ein Hauptfach mit 2-Wege-Reißverschluss | Zwei kleine Reißverschluss-Taschen: eine auf der Front und eine oben, hinter dem Tragegriff | Zwei offene Seitentaschen aus schwarzem Air-Mesh mit Gummizug | Obenliegender, gepolsterter Tragegriff | Ergonomisch geformte, verstellbare und gepolsterte Schultergurte | Weiten- und höhenverstellbarer Brustgurt mit Klick-Verschluss | Rücken im oberen und unteren Bereich stark gepolstert | Alle Reißverschlüsse in Schwarz, Gummi-Zipp-Puller mit „bags2GO"-Prägung | Volumen: ca. 22 Liter | Lieferung ohne Inhalt/Deko







25l

BS19017 | DTG-19017 **Backpack - Ottawa**

100% Polyurethan

45 x 32 x 16,5 cm

Bags2GO

BLACK MELANGE

600D Snowflake Ripstop/PU Rucksack in Black Melange | großes Hauptfach mit 2-Wege-Reißverschluss | Reißverschluss-Vortasche | Großes Innenfach | Gepolstertes Rückenteil | Gepolsterte, ergonomisch geformte Schulterträger | Obenliegende Trageschlaufe | Zwei seitliche Netztaschen aus Air-Mesh | Reflektierendes Label auf der Frontseite | Alle Reißverschlüsse in Schwarz, Gummi-Zipp-Puller mit „bags2GO"-Prägung | Volumen: ca. 25 Liter | Lieferung ohne Inhalt/Deko







15"

13l

BS19431 | DTG-19431 **Daypack - Stockholm**

100% Polyester

43 x 30 x 10 cm

Bags2GO

DARK GREY MELANGE/LIGHT GREY MELANGE

600D Polyester Rucksack in dunkel- und hellgraumeliert | Ein geräumiges Hauptfach mit verdecktem 2-Wege-Reißverschluss | Eine aufgesetzte Reißverschluss-Tasche auf der Front | Obenliegender, gepolsterter Tragegriff aus dunkelgrauem Air-Mesh | Ein gepolstertes 15-Zoll-Laptop-Innenfach mit Klettverschluss | Zwei kleine, offene Innenfächer sowie ein Stifthalter | Ergonomisch geformte, verstellbare und gepolsterte Schultergurte | Rücken gepolstert in dunkelgrauem Air-Mesh | Alle Gurte und Riemen sind im gleichfarbigen Dunkelgrau gehalten | Alle Reißverschlüsse in Schwarz, Gummi-Zipp-Puller mit „bags2GO"-Prägung | Volumen: ca. 13 Liter | Lieferung ohne Inhalt/Deko

BEST SELLER





Stamina POWER IDEAS

Label

RY7138 | BO7138 **Dodo Bag**

100% Polyester

44 x 30 x 13 cm

220 g/m²

Stamina

ARMY GREEN 15 | EBONY 231 | NAVY BLUE 55 | RED 60

Oxford-Gewebe, 900D | Multifunktions-Rucksack | Doppelt gepolsterter Schultergurt und spezieller Tragegriff | Erweiterbare Öffnung mit Kordelstopper und Reißverschluss | Fronttasche mit Reißverschluss und Balg | Seitentaschen - eine mit Netz, die andere im Material des Rucksackes | Innentasche verstellbar | Herausreißbares Label | Windabweisend | Einheitsgröße: 44 x 30 x 13 cm (offen 60 x 30 x 13 cm) | Volumen: ca. 24 Liter | Lieferung ohne Inhalt/Deko



QUADRA®



25l

QX625 | QX625 **SLX® 25 Litre Waterproof Backpack**

30 x 51 x 21 cm

Quadra

BLACK/BLACK | YELLOW/BLACK

100% wasserdicht durch PVC Tarpaulin | Sicheres Rolltop- und Clipverschlusssystem | Wasserdichter Reißverschluss | Abreißbares Gewebe-Klebeetikett | Innovatives, robustes Design | Kompressionsgurte | Außen angebrachte Netztasche | Ergonomisch geformtes, atmungsaktives Rückenteil mit Netzeinsatz | Gepolsterte, verstellbare Schulterriemen aus Netzstoff | Haltegriff | Verbesserte Sichtbarkeit durch reflektierende Elemente | Beidseitiges EasyPanel™ zur Dekoration | Volumen: ca. 25 Liter | Lieferung ohne Inhalt/Deko



BagBase





15l

BG138 | BG138 **Reflective Roll-Top Backpack**

85% Polyester / 15% Baumwolle

26 x 43 x 13 cm

BagBase

BLACK REFLECTIVE | SILVER REFLECTIVE

Abreißetikett für einfaches Rebranding | Reflektierende Pulverbeschichtung für erhöhte Sichtbarkeit | Leicht und dennoch strapazierfähig | Rolltop-Verschluss | Geheime Reißverschlusstasche außen | Gepolsterte, verstellbare Schultergurte | Haltegriff | Volumen: ca. 15 Liter | Lieferung ohne Inhalt/Deko



BagBase





15l | 15,6"

BG335 | BG335 **Matte PU Roll-Top Backpack**

100% Polyester

28 x 43 x 13 cm

BagBase

BLACK | CLAY | NUDE PINK

Recycelter Polyester mit matter PU-Beschichtung | PVC frei | Wasserabweisendes Gewebe | Gepolsterte Laptop-Hülle innen, kompatibel für Geräte bis zu 15,6" | Minimalistisches Design | Reißverschlusstasche vorne | Doppellagiger Bodeneinsatz für Strapazierfähigkeit | Rolltop-Verschluss | Sichere Clip-Verschlüsse | Gepolsterte, verstellbare Schultergurte | Flaschentasche innen | Haltegriff | Abreißetikett für einfaches Rebranding | Lieferung ohne Inhalt/Deko | Volumen: ca. 15 Liter



BagBase





15l | Label

BG815 | BG815 **Tarp Roll-Top Backpack**

100% PVC

26 x 43 x 13 cm

BagBase

BLACK

Tarpaulin PVC | Abreißetikett für einfaches Rebranding | Urbanes Design | Rolltop-Verschluss | Verdeckte Geheimtasche | Gepolsterte, verstellbare Schultergurte | Haltegriff | Lieferung ohne Inhalt/Deko | Volumen: ca. 15 Liter



BagBase





14l

Label

BG118 | BG118 **Twin Handle Roll-Top Backpack**

100% Polyester

28 x 38 x 12 cm

BagBase

AIRFORCE BLUE | BLACK | BLUSH PINK | BURGUNDY
GRAPHITE GREY | LIGHT GREY | MUSTARD | NAVY DUSK
OLIVE GREEN | SAGE GREEN

Polyester (300D) | Abreißetikett für einfaches Rebranding | Rolltop-Verschluss | Vordertaschen-Organizer-Bereich | Vordertasche für einfache Dekoration | Gurtbandgriffe | Innentasche mit Reißverschluss | Gepolsterter Rückeneinsatz | Gepolsterte, verstellbare Schultergurte | Lieferung ohne Inhalt/Deko | Kapazität: 14 Liter



BagBase





9l

Label

BG118S | BG118S **Recycled Mini Twin Handle Roll-Top Backpack**

100% Polyester

23 x 32 x 11 cm

BagBase

BLACK | BLUSH PINK | LIGHT GREY | MUSTARD
NAVY DUSK | SAGE GREEN

100% recyceltes 600D-Polyester | Recyceltes Polyester aus 100 % rPET, entspricht ca. 6 Flaschen aus Altkunststoff | Vordertasche für einfache Dekoration | Flaschentasche außen | Gepolsterter Rückeneinsatz | Rolltop-Verschluss | Gurtbandgriffe | Voll verstellbare Schultergurte | Abreißetikett | Volumen: ca. 9 Liter | Lieferung ohne Inhalt/Deko



BagBase





15,6"

Label

BG870 | BG870 **Simplicity Roll-Top Backpack**

100% Polyester

50 x 40 x 13 cm

BagBase

BEIGE | BLACK | HAZELNUT | PINE GREEN

100% recyceltes 600D-Polyester | Wasserabweisendes Gewebe | Minimalistisches Design | Magnetischer Rolltop-Verschluss | Gepolstertes Laptop-Fach, kompatibel für Geräte bis zu 15,6 Zoll | Außentasche für einfachen Zugriff auf das interne Laptop-Fach | Seitliche Reißverschlusstasche für Flasche/Regenschirm | Außentasche mit Reißverschluss auf der Vorderseite | Einstecktasche innen | Gepolstertes Rückenteil aus Air-Mesh | Gleichfarbige PU-Reißverschlussschieber | Gepäckgurt hinten | Gepolsterte, verstellbare Schulterriemen aus Netzstoff | Abreißetikett



BagBase





Label

BG871 | BG871 **Simplicity Roll-Top Backpack Lite**

100% Polyester

43 x 34 x 11 cm

BagBase

BEIGE | BLACK | HAZELNUT | PINE GREEN

100% recyceltes 600D-Polyester | Wasserabweisendes Gewebe | Minimalistisches Design | Magnetischer Rolltop-Verschluss | Gepolstertes Laptop-Fach, kompatibel für Geräte bis zu 11 Zoll | Außentasche für einfachen Zugriff auf das interne Laptop-Fach | Seitliche Reißverschlusstasche für Flasche/Regenschirm | Außentasche mit Reißverschluss auf der Vorderseite | Einstecktasche innen | Gepolstertes Rückenteil aus Air-Mesh | Gleichfarbige PU-Reißverschlussschieber | Gepäckgurt hinten | Gepolsterte, verstellbare Schulterriemen aus Netzstoff | Abreißetikett



HF16076 | 1816076 **Backpack Circle**

rPET

27 x 47 x 12 cm

Halfar

ASH | BLACK-SPRINKLE | BLUE-GREY-SPRINKLE | GREEN MELANGE

Urbaner Rucksack mit Reißverschluss-Hauptfach und Steckverschluss | rPET-Obermaterial, 300d | Gepolstertes Einsteckfach und Organizer-Elemente innen | Seitliche Reißverschluss-Vortasche | Zwei seitliche Einsteckfächer | Rückseitige Reißverschluss-Tasche | Gepolstertes Tragesystem | Handgriff | Lieferung ohne Inhalt/Deko | Volumen: ca. 20 Liter



HF18062 | 1818062 **Backpack Star S**

Polyester

25 x 34 x 14,5 cm

Halfar

BEIGE | BLACK | ICE BLUE | NAVY | OLD PINK

Modischer Rolltop-Rucksack | Reißverschluss-Hauptfach mit verstellbarem Verschlusssystem | Schlaufenband auf dem Deckel | Wertige Metallaccessoires | Gepolstertes Gerätefach | Reißverschluss-Vortasche | Zwei seitliche Einsteckfächer | Gepolsterter Boden | Gepolstertes Tragesystem | Rückseitige Befestigungsschlaufe für Trolley-Gestänge | Handgriff



HF18064 | 1818064 **Backpack Basic**

rPET

29 x 44 x 14 cm

Halfar

BEIGE | BLACK | NAVY | RED

Roll-Top Rucksack mit recyceltem Oberstoff | Großes Hauptfach mit Reißverschluss und zusätzlichem Steckverschluss | Reflexdruck | Großes gepolstertes Einsteckfach | GPS-Tracker-Einsteckfach | Große Reißverschluss-Vortasche auf der Front | Zwei seitliche Einsteckfächer für z.B. Trinkflasche | Gepolstertes Tragesystem | Handgriff



HF3908 | 1803908 **Backpack Kurier Eco**

LKW-Plane

34 x 62 x 14,5 cm

Halfar

BLACK

Mit Reißverschluss-Vortasche | Gepolsterter Rücken mit Reißverschluss-Fach | Gepolsterte Tragegurte | Brustgurt | Hüftgurt | LKW-Plane | Lieferung ohne Inhalt/Deko | Volumen: ca. 26 Liter



QUADRA®



Label

QD810 | QD810 **Airside Underseat Backpack**

100% Polyester
40 x 25 x 12 cm

Quadra

BLACK NATURAL STONE

100% recyceltes 600D-Polyester | Minimalistisches Design | Hauptfach mit Reißverschluss | Großzügige Reißverschluss-Öffnung für einfachen Zugang | Gepolstertes Innenfach für Tablets und Laptops mit bis zu 13 Zoll | Mesh-Innentasche mit Reißverschluss | Zwei Einstecktaschen innen aus Netzstoff | Flaschenhalterung innen | Innenfutter mit hochwertigem Finish | Außentasche mit Reißverschluss vorne, Regenklappe und Einstecktaschen innen | Gepäckgurt mit dezenter Reißverschluss-tasche | Haltegriff | Handgepäck, passt unter den Vordersitz – Größe passend für die meisten Fluggesellschaften | Abreißetikett



QUADRA





23l 15,6"

QD968 | QD968 **Tungsten™ Laptop Backpack**

100% Polyester

34 x 45 x 21 cm

Quadra

BLACK/DARK GRAPHITE

Polyester (1680D) | Gepolstertes Laptop-Fach | Vordertaschen-Organizer-Bereich | Gepolsterte, verstellbare Schultergurte | Passend für Laptops bis 15,6'' | Media-Tasche und Kopfhöreranschluss | Wasserflaschenhalter | Seitentaschen mit Reißverschluss | Haltegriff | Kapazität: 23 Liter | Lieferung ohne Inhalt/Deko



QUADRA





16,5l 15,6"

QD990 | QD990 **Q-Tech Charge Convertible Backpack**

100% Polyester

30 x 42 x 14 cm

Quadra

BLACK GRANITE MARL

Polyester (650D) | Abreißetikett für einfaches Rebranding | Gepolstertes Laptop-Fach, kompatibel für Geräte bis zu 15,6" | Gepolstertes Tablet-Innenfach | Diskrete Tasche mit Reißverschluss auf der Rückseite | Vordertaschen-Organizer-Bereich | Powerbank-Tasche | Integrierter USB-Ladeanschluss | Innentasche mit Reißverschluss für Wertsachen | Kann von Hand oder als Rucksack getragen werden | Reißverschlusstasche vorne | Ergonomisch gepolsterte Rückseite | Gepolsterte, verstellbare Schultergurte | Lieferung ohne Inhalt/Deko | Kapazität: 16,5 Liter



BagBase





20l 15,6"

BG168 | BG168 **Scuba Backpack**

94% Polyester / 6% Elasthan

31 x 50 x 16 cm

BagBase

BLACK NAVY

Abreißetikett für einfaches Rebranding | Passend für Laptops bis 15,6'' | Modernes Scuba-Material | Hauptfach mit Reißverschluss | Geheime Reißverschlusstasche außen | Einstecktasche innen | Gepolsterter Rückeneinsatz | Gepolsterte, verstellbare Schultergurte | Haltegriff | Volumen: ca. 20 Liter | Lieferung ohne Inhalt/Deko



BagBase





18l 17"

BG613 | BG613 **Vintage Laptop Backpack**

100% Polyester

30 x 46 x 17 cm

BagBase

BLACK BLACK/BLACK BURGUNDY
FRENCH NAVY GRAPHITE GREY/BLACK OLIVE GREEN/BLACK

600D Polyester | Abreißetikett für einfaches Rebranding | EasyPocket™ für einfache Veredelung | Passend für Laptops bis 17'' | Gepolstertes Laptop-Fach | Gepolsterte, verstellbare Schultergurte | Gepolsterter Rückeneinsatz | Kordelzug-Verschluss | Magnet-Verschlüsse | Volumen: ca. 18 Liter | Haltegriff | Lieferung ohne Inhalt/Deko



BagBase





20l

15,6"

BG855 | BG855 **Roll-Top Backpack**

100% Polyester

32 x 44 x 13 cm

BagBase

BLACK | CARAMEL | FRENCH NAVY | GREY MARL/BLACK | MILITARY GREEN

600D Polyester | Volumen: ca. 20 Liter | Passend für Laptops bis 15,6'' | Abreißetikett für einfaches Rebranding | Gepolstertes Laptop-Fach | Gepolsterte, verstellbare Schultergurte | Gepolsterte Rückseite und Bodeneinsätze | Haltegriff | Reißverschlusstasche vorne | Lieferung ohne Inhalt/Deko



BagBase





19l

15,6"

BG118L | BG118L **Recycled Twin Handle Roll-Top Laptop Backpack**

100% Polyester

30 x 44 x 14 cm

BagBase

BLACK | GREY MARL | MUSTARD | NAVY DUSK

100% recyceltes 600D-Polyester | Recyceltes Polyester aus 100 % rPET, entspricht ca. 12 Flaschen aus Altkunststoff | Sicheres gepolstertes Laptop-Fach mit Außenzugang | Passend für Laptops bis 15,6'' | Innentasche mit Reißverschluss | Vordertaschen-Organizer-Bereich | Vordertasche für einfache Dekoration | Flaschentasche außen | Gepolsterter Rückeneinsatz | Rolltop-Verschluss | Gepolsterte, verstellbare Schultergurte | Gurtbandgriffe | Abreißetikett | Volumen: ca. 19 Liter | Lieferung ohne Inhalt/Deko



BagBase





20l

Label

BG286 | BG286 **Recycled Roll-Top Backpack**

100% Polyester

32 x 44 x 13 cm

BagBase

BLACK | CLASSIC RED | MILITARY GREEN | MUSTARD | NAVY | PETROL | PURE GREY

100% recyceltes 600D-Polyester | Abreißetikett | Gepolstertes Laptop-Fach | Passend für Laptops bis 15,6'' | Haltegriff | Reißverschluss-Griffe mit reflektierenden Details | Gepolsterte Rückseite und Bodeneinsätze | Gepolsterte, verstellbare Schultergurte | PVC frei | Lieferung ohne Inhalt/Deko | Volumen: ca. 20 Liter



BagBase





22l

17"

BG858 | BG858 **Block Roll-Top Backpack**

100% Polyester

28 x 48 x 15 cm

BagBase

BLACK/BLACK | GREY MARL/BLACK | JUNGLE CAMO/BLACK | OLIVE GREEN/BLACK

600D Polyester | Abreißetikett für einfaches Rebranding | Passend für Laptops bis 17'' | Gepolstertes Laptop-Fach | Leicht zugängliche Seitentaschen | Kompressionsgurte | Innentasche mit Reißverschluss für Wertsachen | Gepolsterter Rückeneinsatz | Gepolsterte, verstellbare Schultergurte | Lieferung ohne Inhalt/Deko | Kapazität: 22 Liter

NEW



HF18048 | 1818048 **Notebook Backpack Flex**

rPET

29 x 48 x 13 cm

Halfar

ANTHRACITE | BEIGE | BLACK | GREEN-GRAY | NAVY

Mit Volumenerweiterung | rPET-Obermaterial | Geräumiges Hauptfach mit Reißverschluss | Flaches Einsteckfach innen | Große Reißverschluss-Vortasche | Funktionales Schlaufenband mit Elastikkordel | Zwei seitliche Einsteckfächer für z.B. Trinkflaschen | Fixiergurte | Rückseitig separat zugängliches Notebookfach mit Veloursfutter | Gepolstertes Tragesystem | Rückseitig verstecke Reißverschluss-Tasche | Gepolsterter Boden | Handgriffe auf der Rückseite auch als Befestigungsschlaufe für Trolley-Gestänge nutzbar | Tragegriff

NEW



HF18061 | 1818061 **Laptop Backpack Star**

Polyester

28 x 43 x 16 cm

Halfar

BEIGE | BLACK | ICE BLUE | NAVY | OLD PINK

Modischer Rolltop-Rucksack | Reißverschluss-Hauptfach mit verstellbarem Verschlusssystem | Schlaufenband auf dem Deckel | Wertige Metallaccessoires | Gepolstertes Notebookfach | Reißverschluss-Vortasche | Zwei seitliche Einsteckfächer | Gepolsterter Boden | Gepolstertes Tragesystem | Rückseitige Befestigungsschlaufe für Trolley-Gestänge | Handgriff

NEW



HF18059 | 1818059 **Laptop Backpack Pure**

rPET soft PU

28 x 43 x 13 cm

Halfar

BEIGE | BLACK | NAVY | OLIVE | YELLOW

Hauptfach mit verstärktem Boden | Wasserabweisende Reißverschlüsse | Gepolstertes Notebookfach mit Gummilasche | Flaches Reißverschlussfach | Reißverschluss-Vortasche | Gepolstertes Tragesystem | Handgriff



HF2765 | 1802765 **Laptop Backpack Economy**

Polyester

39 x 27 x 14 cm

Halfar

BEIGE | BLACK | GREY | NAVY

Als Umhängetasche oder Rucksack zu nutzen | Versenkbare Rucksack-Tragegurte | Diverse Reißverschluss-Vortaschen | Organizer-Elemente | Hauptfach mit gepolsterter Notebookhalterung | Umhängegurt mit Rutschsicherung | Mini-Ripstop | Lieferung ohne Inhalt/Deko | Kapazität: 12 Liter

BEST SELLER



HF8014 | 1818014 **Laptop-Rucksack Daily**

rPET

28 x 42 x 13 cm

Halfar

ANTHRACITE | BLACK | GREEN | NAVY | RED

Urbaner Überschlag-Rucksack | Großes Hauptfach mit Reißverschluss und zusätzlicher Klettlasche | rPET-Obermaterial | Gepolstertes Notebookfach und flaches Einsteckfach innen | Große Reißverschluss-Vortasche auf der Front | Zwei seitliche Einsteckfächer für z.B. Trinkflaschen | Gepolstertes Tragesystem | Handgriff | Lieferung ohne Inhalt/Deko | Volumen: ca. 16 Liter



BG40 | BG40 **Ripper Wallet**

100% Polyester
Offen: 24 x 13 cm / Geschlossen: 9 x 13 cm

BagBase

BLACK | BRIGHT ROYAL | CLASSIC RED | FRENCH NAVY | OLIVE GREEN

600D Polyester | Sicheres, dehnbares Münzfach | Klarsichtfenster | Rip-Strip™-Klettverschluss | Lieferung ohne Inhalt/Deko



BG748 | BG748 **Boutique Pouch Wristlet**

100% Polyurethan
Kleine Tasche: 8 x 5 x 3 cm, Große Tasche: 12 x 3 cm, Schlaufe: 13 x 2,6 cm

BagBase

BLACK/BLACK | OYSTER | TAUPE

100% PU in Lederoptik | Feinkörniges Saffiano-Leder | 3-teiliges Produkt | Ohrhörer-Etui mit Druckknopföffnung | Armbandriemen aus Gurtband | Kartenetui mit Reißverschluss | Besätze aus hochglänzendem, goldfarbenem Metall | Abreißetikett



BG884 | BG884 **Sundae Wristlet**

Außen: 100% Nylon, Innen: 100% Polyester
26 x 18 cm

BagBase

BLUEBERRY SWIRL | COOKIES & CREAM | MANGO SORBET | MINT CHOC CHIP | RASPBERRY RIPPLE

Futter: 100% recycelter Polyester | Hochwertiger Stoff mit hochwertigem Finish | Hauptfach mit Reißverschluss | Reißverschluss und Schieber aus gebürstetem, goldfarbenem Metall | Handgelenkschlaufe | Abreißetikett



BS15394 | DTG-15394 **Wallet - Las Vegas**

100% Polyester
Offen: 26 x 13,5 cm / Geschlossen: 9 x 13,5 cm

Bags2GO

GREY MELANGE

600D Polyester Geldbeutel in Grey Melange | Ein Geldschein-Hauptfach | Ein außenliegendes Reißverschluss-Münzfach, auch zu öffnen bei geschlossenem Geldbeutel | Innen drei Kartenfächer, ein Klarsichtfach und zwei weitere Einschubfächer | Mit sicherem Klettverschluss | Reißverschluss in Schwarz | Lieferung ohne Inhalt/Deko |



QD630 | QD630 **Puerto Pouch**

66% Polyester / 23% Baumwolle / 11% Andere Fasern
26 x 17 cm

Quadra

NATURAL

Futter: 100% recycelter Polyester | Hochwertiger Twill-Stoff | Strukturiertes Design | Hauptfach mit Reißverschluss | Schaumstoffpolsterung innen | Weiches Futter | Zierstreifen aus identischem Material | Besätze aus hochglänzendem, goldfarbenem Metall | Abreißetikett | Volumen: 0,5 Liter



BG69 | BG69 **Essential Pencil / Accessory Case**

100% Polyester
20,5 x 7 x 6 cm

BagBase

BLACK | GREY MARL

600D Polyester | Abreißetikett für einfaches Rebranding | Hauptfach mit Reißverschluss | Abwischbare Innenseite | Kann vorne und hinten dekoriert werden | Lieferung ohne Inhalt/Deko | Kapazität: 1 Liter

NEW



BagBase

5l

BG716 | BG716 **Velvet Toiletry/ Accessory Case**

100% Polyester
M (23 x 11 x 11 cm), L (28 x 14 x 14 cm)
BagBase

BLUE TOPAZ | DARK EMERALD | MOONSTONE | ROSE QUARTZ

100% recyceltes Polyester-Samtgewebe | Futter mit verstecktem Reißverschluss-Veredlungszugang | Reißverschluss und Schieber aus hochglänzendem, goldfarbenem Metall | Abreißetikett | Volumen: 2,5 Liter bei Größe M, 5 Liter bei Größe L

NEW



BagBase

6l

BG882 | BG882 **Sundae Accessory Case**

Außen: 100% Nylon, Innen: 100% Polyester
M (25,5 x 7 x 14 cm), L (26 x 12 x 20,5 cm)
BagBase

BLUEBERRY SWIRL | COOKIES & CREAM | MANGO SORBET | MINT CHOC CHIP | RASPBERRY RIPPLE

Futter: 100% recycelter Polyester | Hochwertiger Stoff mit hochwertigem Finish | Hauptfach mit Reißverschluss | Reißverschluss und Schieber aus gebürstetem, goldfarbenem Metall | Abreißetikett | Volumen: 2 Liter bei Größe M, 6 Liter bei Größe L

BEST SELLER

BagBase



SERIAL

BG724 | BG724 **Felt Accessory Bag**

100% Polyester
S (16 x 12,5 x 6 cm), M (19 x 18 x 9 cm) - Boden Breite x Artikel Höhe x Boden Tiefe
BagBase

BLACK | CHARCOAL MELANGE | GREY MELANGE | NAVY | SAND | SOFT WHITE

100% Polyester-Filz | Abreißetikett für einfaches Rebranding | Vielseitig einsetzbar | Gleichfarbiger Reißverschluss | Lieferung ohne Inhalt/Deko | Kapazität: 1 Liter

BagBase

NEW



1l

BG725 | BG725 **Felt Accessory Pouch**

100% Polyester
26 x 17 cm
BagBase

CHARCOAL MELANGE | GREY MELANGE

100% Polyester-Filz | Abreißetikett für einfaches Rebranding | Vielseitig einsetzbar | Gleichfarbiger Reißverschluss | Lieferung ohne Inhalt/Deko | Kapazität: 1 Liter

HALFAR
Starke Taschen.



HF18045 | 1818045 **Zipper Bag Modern Classic**

recycelter PES-Filz
24 x 12 x 3 cm
Halfar

ANTHRACITE

Aus recyceltem Filzmaterial | Reißverschluss | Praktische Handschlaufe

BEST SELLER

HALFAR
Starke Taschen.



SERIAL

HF4012 | 1814012 **Zipper Bag Organic M**

Baumwolle
25 x 14 x 6 cm
290 g/m²
Halfar

NATURE

Hochwertige Bio-Baumwolle, schwere Qualität | Hauptfach mit Reißverschluss | Geringe Farbabweichungen sind möglich | Lieferung ohne Inhalt/Deko | Kapazität: 1,8 Liter

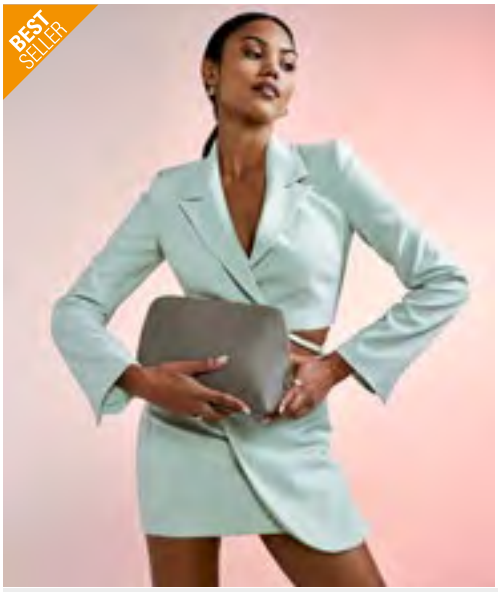

BagBase



0,75l 3l

BG751 | BG751 **Boutique Accessory Case**

100% Polyurethan

M (18 x 11 x 4,5 cm), L (25 x 16 x 10,3 cm)

BagBase

BLACK | BLACK/BLACK | CORAL | LILAC | OYSTER | ROSE GOLD | SOFT GREY | SOFT PINK | SOFT WHITE | TAUPE

100% PU in Lederoptik | Abreißetikett | Feinkörniges Saffiano-Leder | Hauptfach mit Reißverschluss | Weiches Futter | Vielseitig einsetzbar | Lieferung ohne Inhalt/Deko | Kapazität: 0,75 Liter



Westford Mill



1l 3l

WM540 | W540 **Canvas Accessory Bag**

100% Baumwolle

S (13,5 x 12 x 6 cm), M (19 x 18 x 9 cm), L (23 x 22,5 x 11 cm)

407 g/m² Westford Mill

BLACK | LIGHT GREY | NATURAL | NAVY

S ca. 1 Liter/ M ca. 3 Liter/ L ca. 5 Liter | 100% gebürsteter Baumwoll-Canvas- 407 g/m² (12 oz/yd²) | Metall-Reißverschluss im Vintage-Stil | Vielseitig einsetzbar | Erhältlich in drei Größen: S, M, L | Lieferung ohne Inhalt/Deko



Westford Mill



0,25l 0,5l 1l 2l SERIAL

WM530 | W530 **Canvas Accessory Pouch**

100% Baumwolle

XS (12 x 8,5 cm), S (20 x 11,5 cm), M (22,5 x 16 cm), L (28 x 20 cm)

407 g/m² Westford Mill

XS, S, M, L

BLACK | NATURAL

S, M, L

LIGHT GREY | NAVY | OFF WHITE

XS ca. 0,25 Liter, S ca. 0,5 Liter, M ca. 1 Liter, L ca. 2 Liter | 100% gebürsteter Baumwoll-Canvas - 407 g/m² (12 oz/yd²) | Metall-Reißverschluss im Vintage-Stil | Vielseitig einsetzbar | Lieferung ohne Inhalt/Deko

BagBase



BG710 | BG710 **Velvet Travel Jewellery Box**

100% Polyester

15 x 10 x 5,9 cm

BagBase

DARK EMERALD | MOONSTONE | ROSE QUARTZ

100% recyceltes Polyester-Samtgewebe | Zur Aufbewahrung von Ringen, Ohrringen und Halsketten | Hauptfach mit Reißverschluss | Innentasche und Fächer | Schützendes Samtfutter | Drei sichere Haken für Halsketten | Ohrring- und Ringrollen | Reißverschluss und Schieber aus hochglänzendem, goldfarbenem Metall | Abnehmbare Dekorplatte | Abreißetikett





3l 5l

WM544 | W544 **Dipped Base Canvas Accessory Bag**

100% Baumwolle
M (19 x 18 x 9 cm), L (23 x 23 x 11 cm)
407 g/m² Westford Mill

NATURAL/BLACK | NATURAL/NAVY

Erhältlich in zwei Größen: M und L | Reißverschluss | Vielseitig einsetzbar | Volumen: M ca. 3 Liter, L ca. 5 Liter | Lieferung ohne Inhalt/Deko







3l SERIAL

WM684 | W684 **Nautical Accessory Bag**

100% Baumwolle
19 x 18 x 9 cm
407 g/m² Westford Mill

NATURAL/GREY | NATURAL/NAVY | NATURAL/PINK

100% gebürstetes Baumwoll-Canvas | Bedrucktes Streifendesign | Vielseitig einsetzbar | Robuste Konstruktion aus Canvas | Reißverschluss | Lieferung ohne Inhalt/Deko | Volumen: ca. 3 Liter





3,5l

WM340 | W340 **Garment Dyed Accessory Bag**

100% Baumwolle
M (21 x 18 x 9 cm)
340 g/m² Westford Mill

VINTAGE AQUA | VINTAGE BLACK | VINTAGE DENIM | VINTAGE DUSKY PINK | VINTAGE LIGHT BLUE | VINTAGE SAND

100% recycelte Baumwolle | Hergestellt aus 100% recycelter Pre-Consumer-Baumwolle | Ausgewaschenes Finish | Design mit ovaler Basis | Hauptfach mit Reißverschluss | Nylon-Reißverschluss mit Schieber aus dem gleichen Material | Nähte mit Zwillingsnadelstich | Heraustrennbares Etikett | Volumen: 3,5 Liter | Aufgrund des Färbeprozesses von Kleidungsstücken ist die Farbe stets einzigartig und kann variieren. Zudem kann sie im Laufe der Zeit potenziell verblassen.





1l 2l

WM820 | W820 **EarthAware® Organic Spring Wristlet**

100% Baumwolle
S (19 x 17 cm), L (28 x 22 cm)
407 g/m² Westford Mill

BLACK | NATURAL | PASTEL BLUE | PASTEL PINK

Hochwertige, schwere Qualität | Reißverschluss | Handgelenkschlaufe | Vielseitig einsetzbar | Länge des Tragegriffs: ca. 15 cm | Volumen: S ca. 1 Liter/ L ca. 2 Liter | Lieferung ohne Inhalt/Deko







0,5l 1l

WM830 | W830 **EarthAware® Organic Accessory Pouch**

100% Baumwolle
S (20 x 11,5 cm), M (22,5 x 16 cm), L (28 x 20 cm)
407 g/m² Westford Mill

BLACK | FRENCH NAVY | NATURAL

100% gebürsteter Bio-Baumwoll-Canvas, 407 g/m² | Vielseitig einsetzbar | Hochwertige, schwere Qualität | Gleichfarbiger Reißverschluss | Lieferung ohne Inhalt/Deko | Kapazität: 0,5 Liter







1l 3l

WM840 | W840 **EarthAware® Organic Accessory Bag**

100% Baumwolle
S (13,5 x 12 x 6 cm), M (19 x 18 x 9 cm), L (23 x 22,5 x 11 cm)
407 g/m² Westford Mill

BLACK | NATURAL

100% gebürsteter Bio-Baumwoll-Canvas, 407 g/m² | Vielseitig einsetzbar | Hochwertige, schwere Qualität | Gleichfarbiger Reißverschluss | Lieferung ohne Inhalt/Deko | Kapazität: 1 Liter



Westford Mill



REVERSIBLE

3l 8l

WM572 | W572 **Reversible Canvas Organiser**

100% Baumwolle

M (13 x 17,5 x 13 cm), L (22 x 22 x 16 cm)

Westford Mill

NATURAL

Erhältlich in zwei Größen: M und L | Einfach zu dekorierende Aufbewahrungslösung | Kann vollständig gewendet werden | Vielseitig einsetzbar | Volumen: M ca. 3 Liter, L ca. 8 Liter | Lieferung ohne Inhalt/Deko



BagBase



7l 1l

Label 25l

BG718 | BG718 **Velvet Gift Bag**

100% Polyester

S (24 x 17 cm), M (44 x 36 cm), L (68 x 54 cm)

BagBase

BLACK ONYX | ROSE QUARTZ | RUBY RED

100% recyceltes Polyester-Samtgewebe | Kordelzug-Verschluss | Grosgrain-Band in gleicher Farbe | Abreißetikett | Volumen: 1 Liter bei Größe S, 7 Liter bei Größe M, 25 Liter bei Größe L

BagBase





0,25l 1l

BG915 | BG915 **Sublimation Stuff Bag**

100% Polyester

XS (10 x 14 cm), S (14 x 20 cm), M (20 x 28,5 cm), L (28,5 x 41 cm)

BagBase

WHITE

Polyester (300D) | XS A6 0,25 Liter / S A5 1 Liter / M A4 2,5 Liter / L A3 5 Liter | Sublimierungs-freundliche Größen: A6, A5, A4, A3 | Kann vorne und hinten dekoriert werden | Kordelzug-Verschluss | Herausziehbare Kordel für einfache Veredelung | Abreißetikett für einfaches Rebranding | Lieferung ohne Inhalt/Deko



Westford Mill

14l 0,25l 38l 3l 1l 8l

WM115 | W115 **Cotton Stuff Bag**

100% Baumwolle

XXS (10 x 15 cm), XS (14 x 20 cm), S (25 x 30 cm), M (30 x 45 cm), L (40 x 50 cm), XL (49 x 75 cm)

140 g/m² Westford Mill

BLACK | CLASSIC RED | NATURAL | NAVY

Sechs verschiedene Größen | Kordelzug-Verschluss | Ca. Gewicht/Volumen: XXS 9g / 0,25 Liter, XS 17g / 1 Liter, S 35g / 3 Liter, M 52g / 8 Liter, L 79g / 14 Liter, XL 125g / 38 Liter | Lieferung ohne Inhalt/Deko |









0,25l 1l

WM118 | W118 **Organic Cotton Draw Cord Bag**

100% Baumwolle
XS (10 x 15 cm), S (14 x 22 cm), M (25 x 32 cm), L (30 x 47 cm)
115 g/m² Westford Mill

BLACK NATURAL

Doppelter Kordelzug mit Fischgrätband | Volumen: XS ca. 0,25 Liter, S ca. 1 Liter, M ca. 3 Liter, L ca. 8 Liter | Lieferung ohne Inhalt/Deko



1l 3l

WM266 | W266 **Organic Premium Cotton Stuff Bag**

100% Baumwolle
XS (14 x 20,5 cm), S (23 x 34 cm), M (31 x 48 cm), L (40 x 61,5 cm)
200 g/m² Westford Mill

NATURAL

100% Bio-Baumwolle | Hochwertige Baumwolle für mehr Strapazierfähigkeit | Doppelter Kordelzugverschluss | Lieferung ohne Inhalt/Deko | Kapazität: 1 Liter







1l 3l 8l 15l 38l SERIAL

WM216 | W216 **Premium Cotton Stuff Bag**

100% Baumwolle
XS (14 x 20,5 cm), S (23 x 34 cm), M (31 x 48 cm), L (40 x 61,5 cm), XL (49,5 x 75 cm)
200 g/m² Westford Mill

BLACK NATURAL

Hochwertige Baumwolle für mehr Strapazierfähigkeit | Hochwertige Druckoberfläche für optimale Dekoration | Doppelter Kordelzugverschluss | Volumen: XS ca. 1 Liter, S ca. 3 Liter, M ca. 8 Liter, L ca. 15 Liter, XL ca. 38 Liter | Lieferung ohne Inhalt/Deko

printwear®



XT1500 **Large Fairtrade Cotton Stuff Bag**

100% Baumwolle
44 x 53 cm
145 g/m²

BLACK | NATURAL | WHITE

100% Fairtrade-zertifizierte Bio Baumwolle | Glatte Oberfläche | Durchgängiges gleichfarbiges Zuziehband zum leichten Öffnen und Schließen | Maße: 53 x 44 cm | Grammatur: 145 g/m² | Stabile Innenverkettung | Fairtrade Siegel außen am Beutel sichtbar | Geeignet als Wäschebeutel | Lieferung ohne Inhalt/Deko

printwear®



XT1600 **Small Fairtrade Cotton Stuff Bag**

100% Baumwolle
30 x 40 cm
Natural: 145 g/m², Coloured: 155 g/m²

BLACK | NATURAL | WHITE

100% Fairtrade-zertifizierte Bio Baumwolle | Glatte Oberfläche | Durchgängiges gleichfarbiges Zuziehband zum leichten Öffnen und Schließen | Maße: 40 x 30 cm | Grammatur: 145 g/m² | Stabile Innenverkettung | Fairtrade Siegel außen am Beutel sichtbar | Geeignet auch als Schuhbeutel | Lieferung ohne Inhalt/Deko



Westford Mill®

0,25l	1l
3l	8l
14l	38l

WM915 | W915 **Recycled Cotton Stuff Bag**

100% Baumwolle
XXS (10 x 15 cm), XS (14 x 20 cm), S (25 x 30 cm), M (30 x 45 cm), L (40 x 50 cm), XL (49 x 75 cm)
170 g/m² Westford Mill

BLACK | NATURAL

Hergestellt aus 100% recycelter Pre-Consumer-Baumwolle | Kordelzüge aus recycelter Baumwolle | Volumen: XXS ca. 0,25 Liter / XS ca. 1 Liter / S ca. 3 Liter / M ca. 8 Liter / L ca. 14 Liter / XL ca. 38 Liter | Lieferung ohne Inhalt/Deko



BEST SELLER

printwear®



XT007N **Small Cotton Stuff Bag**

100% Baumwolle
ca. 10 x 14 cm
140 g/m²

NATURAL

Sehr kleiner Zuziehbeutel | Robuste Zuziehkordel | Nähte innen verkettelt | Lieferung ohne Inhalt/Deko

printwear®



XT008N **Midi Cotton Stuff Bag**

100% Baumwolle
ca. 17 x 20 cm
140 g/m²

NATURAL

Doppelter Kordelzug mit zwei Schlaufen für einfaches zuziehen | Robuste gleichfarbige Kordel | Nähte innen verkettelt | Lieferung ohne Inhalt/Deko

printwear®



XT009N **Large Cotton Stuff Bag**

100% Baumwolle
ca. 40 x 50 cm
140 g/m²

NATURAL

Robuste Zuziehkordel | Nähte innen verkettelt | Lieferung ohne Inhalt/Deko

printwear®



XT010N **Cotton Bag With Separation/Shoe Bag**

100% Baumwolle
ca. 28 x 32 x 10 cm
140 g/m²

NATURAL

Zusätzlicher Mittelsteg mit 10 cm Breite | Robuste Zuziehkordel | Idealer Schuhbeutel | Lieferung ohne Inhalt/Deko |

NEW

HALFAR
Starke Taschen.



HF18058 | 1818058 **Waist Bag Pure**

rPET soft PU

26 x 17 x 9 cm

Halfar

BEIGE | BLACK | NAVY | OLIVE | YELLOW

Moderne Bauchtasche | Hauptfach mit 2-Wege-Reißverschluss und flachem Einsteckfach innen | Wasserabweisende Reißverschlüsse | Reißverschluss-Vortasche | Längenverstellbarer Gurt mit Gummilasche zur Gurtfixierung | Als Hüft- oder Body-Bag tragbar | Große Schnalle seitlich für komfortables Öffnen und Schließen

BEST SELLER

QUADRA®







2l

QD12 | QD12 **Belt Bag**

100% Polyester

37 x 15 x 10 cm

Quadra

BLACK | FRENCH NAVY | GRAPHITE GREY

Verstellbares Gurtband (Gurtlänge 48-87 cm) | Verschiedene Reißverschluss-Taschen | Volumen: ca. 2 Liter | 600D Polyester | Schlüsselhaken | Lieferung ohne Inhalt/Deko

BEST SELLER

BagBase







2,5l Label

BG282 | BG282 **Recycled Waistpack**

100% Polyester

38 x 14 x 8 cm

BagBase

BLACK | CLASSIC RED | MILITARY GREEN | MUSTARD | NAVY | PETROL

100% recyceltes 600D-Polyester | Abreißetikett | Großes Hauptfach | Reißverschluss-Griffe mit reflektierenden Details | Reißverschlusstasche hinten | Verstellbares Gurtband (Gurtlänge 42-74 cm) | PVC frei | Lieferung ohne Inhalt/Deko | Volumen: ca. 2,5 Liter

BEST SELLER

BagBase







2,5l Label

BG42 | BG42 **Belt Bag**

100% Polyester

38 x 14 x 8 cm

BagBase

BLACK | BRIGHT ROYAL | BURGUNDY | CLASSIC RED | FLUORESCENT YELLOW | FRENCH NAVY | FUCHSIA | GRAPHITE GREY | JUNGLE CAMO | LIME GREEN | ORANGE | WHITE

600D Polyester | Verstellbares Gurtband mit sicherem Clip-Verschluss (Gurtlänge 42-72 cm) | Große Haupttasche mit Reißverschluss | Reißverschluss-Tasche hinten | Volumen: ca. 2,5 Liter | Lieferung ohne Inhalt/Deko

BagBase





2,5l

BG53 | BG53 **Organiser Waistpack**

100% Polyester

24 x 13,5 x 9 cm

BagBase

BLACK | FRENCH NAVY

600D Polyester | Verstellbares Gurtband mit sicherem Clip-Verschluss (Gurtlänge 42-87 cm) | Reißverschlusstasche hinten | Schlüsselhaken | Große Haupttasche mit Reißverschluss | Volumen: ca. 2,5 Liter | Lieferung ohne Inhalt/Deko





BS15393 | DTG-15393 **Belt Bag - Chicago**

100% Polyester

23 x 17 x 6 cm

Bags2GO

GREY MELANGE

600D Polyester Gürteltasche in Grey Melange | Ein Hauptfach mit Reißverschluss | Zusätzliche, kleine Reißverschluss-Tasche hinten | Verstellbarer Tragegurt mit Klick-Verschluss (Gurtlänge 117 cm) | Alle Reißverschlüsse in Schwarz, Gummi-Zipp-Puller mit „bags2GO"-Prägung | Volumen: ca. 2 Liter | Lieferung ohne Inhalt/Deko

BS19482 | DTG-19482 **Hip Bag - Helsinki**

100% Polyester

36 x 15 x 7,5 cm

Bags2GO

DARK GREY MELANGE/LIGHT GREY MELANGE

600D Polyester Gürteltasche in dunkel- und hellgraumeliert | Hauptfach mit 2-Wege-Reißverschluss | Aufgesetzte, kleine Fronttasche mit verdecktem Reißverschluss | Seitlicher Kunststoff-D-Ring | Zusätzliche, lange Reißverschluss-Tasche hinten | Verstellbarer, dunkelgrauer Tragegurt mit Klick-Verschluss (Gurtlänge 108 cm) | Alle Reißverschlüsse in Schwarz, Gummi-Zipp-Puller mit „bags2GO"-Prägung | Volumen: ca. 4 Liter | Lieferung ohne Inhalt/Deko







BS17156 | DTG-17156 **Hip Bag - Detroit**

100% Polyester

36 x 15 x 7,5 cm

Bags2GO

GREY MELANGE

600D Polyester Gürteltasche in Grey Melange | Reißverschluss-Hauptfach mit zwei zusätzlichen, offenen Fächern | Eine Reißverschlusstasche auf der Vorderseite | Verstellbarer Tragegurt mit Klick-Verschluss (Gurtlänge 89 cm) | Alle Reißverschlüsse in Schwarz, Gummi-Zipp-Puller mit „bags2GO"-Prägung | Volumen: ca. 4 Liter | Lieferung ohne Inhalt/Deko

BS19037 | DTG-19037 **Hip Bag - Toronto**

100% Polyurethan

36 x 15 x 7,5 cm

Bags2GO

BLACK MELANGE

600D Snowflake Ripstop/PU Gürteltasche in Black Melange | Ein Hauptfach mit Reißverschluss | Zwei kleine Innenfächer | Verstellbarer Tragegurt mit Klick-Verschluss (Gurtlänge 89 cm) | Alle Reißverschlüsse in Schwarz, Gummi-Zipp-Puller mit „bags2GO"-Prägung | Volumen: ca. 4 Liter | Lieferung ohne Inhalt/Deko

BY059 | BY059 **Hip Bag**

100% Polyester

23 x 7,5 x 13,5 cm

Build Your Brand

BLACK | GREY | OLIVE | WHITE

Haupttasche und Seitentasche mit Reißverschluss | Innenliegend zwei kleine Fächer | Gurtlänge verstellbar (75,5 bis 106 cm) | Lieferung ohne Inhalt/Deko | Kapazität: 1,5 Liter



BagBase



BG883 | BG883 **Sundae Cross Body Bag**

Außen: 100% Nylon, Innen: 100% Polyester

14 x 20 x 6,5 cm

BagBase

BLUEBERRY SWIRL | COOKIES & CREAM | MANGO SORBET | MINT CHOC CHIP | RASPBERRY RIPPLE

Futter: 100% recycelter Polyester | Hochwertiger Stoff mit hochwertigem Finish | Hauptfach mit Reißverschluss | Reißverschluss und Schieber aus gebürstetem, goldfarbenem Metall | Verstellbarer Umhängegurt aus Gurtband | Abreißetikett | Volumen: ca. 2 Liter



QUADRA





QD815 | QD815 **Airside Cross Body Bag**

100% Polyester

23 x 16 x 6,5 cm

Quadra

BLACK | NATURAL STONE

100% recyceltes 600D-Polyester | Minimalistisches Design | Leicht zugängliche Öffnung mit 2-Wege-Reißverschluss | Mesh-Innentasche mit Reißverschluss | Innenfutter mit hochwertigem Finish | Außentasche mit Reißverschluss vorne, Regenklappe und Einstecktaschen innen | Verstellbarer Umhängegurt | Abreißetikett



BagBase







BG143 | BG143 **Oversized Cross Body Bag**

100% Polyester

47 x 20 x 8 cm

BagBase

BLACK | GREY MARL

Polyester (300D) | Abreißetikett für einfaches Rebranding | Großes Hauptfach | Reißverschlusstasche Innen | Diskrete Tasche mit Reißverschluss auf der Rückseite | Gepolstertes Rückenteil aus Air-Mesh | Verstellbares Gurtband mit sicherem Clip-Verschluss (Gurtlänge 43-85 cm) | Lieferung ohne Inhalt/Deko | Volumen: ca. 6 Liter

BagBase









BG241 | BG241 **Modulr™ 1 Litre Multipocket**

100% Polyester

13 x 19 x 7 cm

BagBase

BLACK

600D Polyester | Abreißetikett | Hauptfach mit Reißverschluss | Reißverschlusstasche vorne mit Mesh-Unterteilung innen | Sichere, schnelle Befestigungsclips für die Integration der Modulr™-Serie | Das innovative abnehmbare Gurtsystem ermöglicht die Nutzung als Schultertasche, Umhängetasche und Hüfttasche (Gurtlänge 76-134 cm) | Gurtbandschlaufen zur Befestigung von ModulR™ Multipockets | Kompatibel mit BG240, BG242 und BG245 | Lieferung ohne Inhalt/Deko | Kapazität: 1 Liter



BagBase







BG30 | BG30 **Cross Body Bag**

100% Polyester

16 x 23 x 7 cm

BagBase

BLACK | FRENCH NAVY | LIGHT GREY

600D Polyester | Abreißetikett für einfaches Rebranding | Passend für Tablets | Verstellbarer Gurtband-Riemen | Hauptfach mit Reißverschluss | Reißverschlusstasche vorne | Lieferung ohne Inhalt/Deko | Kapazität: 1,5 Liter

BEST SELLER



HF15029 | 1815029 **CrossBag Flow**

Polyester
14 x 18 x 5,5 cm

Halfar

ANTHRACITE | BLACK

Kleine, funktionelle Umhängetasche | Hauptfach mit flacher Reißverschluss-Vortasche | Längenverstellbarer Schultergurt | Lieferung ohne Inhalt/Deko | Kapazität: 1 Liter



HF16074 | 1816074 **CrossBag Country**

Baumwolle
15 x 20 x 7 cm

Halfar

ANTHRACITE | KHAKI

Baumwolle 16 OZ | Kleine, moderne Umhängetasche | Teilgepolstertes Reißverschluss-Hauptfach | Reißverschluss-Vortasche | Rückseitig flaches Einsteckfach | Wertige Metall-Accessoires | Längenverstellbarer Schultergurt | Lieferung ohne Inhalt/Deko | Kapazität: 1 Liter



BS17227 | DTG-17227 **Festival Bag 1 - Palm Springs**

100% Polyester
17 x 13 x 2,5 cm

Bags2GO

GREY MELANGE

600D Polyester Schultertasche in Grey Melange | Ein Hauptfach mit Reißverschluss und zusätzlichem Innenfach | Ein Reißverschluss-Fach auf der Front | Abnehmbare, längenverstellbare, schwarze Tragegurte mit Kunststoff-Karabiner | Auf der Rückseite zwei Gürtelschlaufen | Alle Reißverschlüsse in Schwarz, Gummi-Zipp-Puller mit „bags2GO"-Prägung | Volumen: ca. 0,5 Liter | Lieferung ohne Inhalt/Deko



BS17408 | DTG-17408 **Small Messenger Bag - Philadelphia**

100% Polyester
18 x 16 x 5 cm

Bags2GO

GREY MELANGE

600D Polyester Schultertasche in Grey Melange | Ein Hauptfach mit Reißverschluss und zusätzlichem Innenfach | Überschlag mit Klettverschluss und Reißverschluss-Fach | Eine zusätzliche Reißverschluss-Tasche vorne | Zwei graue Klettverschlüsse an der Rückseite zur Befestigung an einem Gürtel | Abnehmbare, längenverstellbare, graue Tragegurte mit Kunststoff-Karabiner | Obenliegende, kleine Trageschlaufe | Alle Reißverschlüsse in Schwarz, Gummi-Zipp-Puller mit „bags2GO"-Prägung | Volumen: ca. 1,5 Liter | Lieferung ohne Inhalt/Deko



BS17080 | DTG-17080 **Lady Bag - Union Square**

100% Polyester
45 x 42 x 10,5 cm

Bags2GO

GREY MELANGE/NEON ORANGE

600D Polyester City-Shopper in Grey Melange | Ein geräumiges Hauptfach mit neonfarbigem Reißverschluss | Eine kleine Reißverschluss-Tasche auf der Vorderseite | Lange Trageschlaufe, auch als Schulterriemen zu benutzen | Alle Reißverschlüsse in Neonfarbe mit neonfarbigem Gummi-Zipp-Puller mit „bags2GO"-Prägung | Volumen: ca. 20 Liter | Lieferung ohne Inhalt/Deko







1,5l

Label

BG758 | BG758 Boutique Structured Cross Body Bag

100% Polyurethan

21 x 13 x 7 cm

BagBase

BLACK | OYSTER | SOFT GREY | TAUPE

100% PU in Lederoptik | Feinkörniges Saffiano-Leder | Hauptfach mit Reißverschluss | Innentasche mit Reißverschluss für Wertsachen | Weiches Futter | Reißverschluss aus hochglänzendem, goldfarbenem Metall | Kompatibel mit dem verstellbaren Boutique-Tragegurt BG765 | Abnehmbarer, verstellbarer Schultergurt | Abreißetikett | Länge des Tragegriffs: ca. 116 cm | Volumen: ca. 1,5 Liter | Lieferung ohne Inhalt/Deko







15l

BG673 | BG673 Canvas Day Bag

100% Baumwolle

38 x 40 x 14 cm

407 g/m² BagBase

BLACK | LIGHT GREY | NATURAL

100% Baumwoll-Canvas - 407 g/m² (12 oz/yd²) | Verstellbare Schulterriemen aus gleichem Material wie Tasche | Innentasche für Wertsachen | Volumen: ca. 15 Liter | Unisex-Style | Druckknopfverschluss | Länge des Tragegriffs: ca. 37 cm | Lieferung ohne Inhalt/Deko







12l

BG71 | BG71 Retro Messenger

100% Polyester

40 x 30 x 10 cm

BagBase

BLACK/WHITE | FRENCH NAVY/WHITE

600D Polyester | Schultergurt verstellbar | Netztasche mit Reißverschluss unter Abdeckung | Retro-Look | Rip-Strip™ -Klettverschluss | Kontrast-Details | Kapazität: 12 Liter | Lieferung ohne Inhalt/Deko







14l

SERIAL

QD610 | QD610 Vintage Canvas Despatch Bag

40 x 30 x 12 cm

Quadra

SAHARA | VINTAGE BLACK | VINTAGE MILITARY GREEN | VINTAGE OXFORD NAVY

Gewaschener Canvas | Beschläge mit Antik-Messingeffekt | Schultergurt verstellbar | Gepolsterter Boden | Hauptfach mit Reißverschluss | Zwei rückseitige Beuteltaschen | Rip-Strip™ -Klettverschluss | Verschiedene Reißverschluss-Taschen | Kapazität: 14 Liter | Lieferung ohne Inhalt/Deko







18l

BG14 | BG14 Retro Shoulder Bag

100% Polyester

40 x 28 x 18 cm

BagBase

BLACK/GOLD | BLACK/WHITE | BRIGHT ROYAL/WHITE | BURGUNDY/SAND | CLASSIC RED/WHITE | FRENCH NAVY/WHITE | WHITE/BLACK

600D Polyester | Vollständig verstellbare Schultergurte | Innentasche für Wertsachen | Reißverschlusstasche vorne | Volumen: ca. 18 Liter | Innenliegende Bodenplatte | Retro-Look | Lieferung ohne Inhalt/Deko



BagBase





11l

BG21 | BG21 **Messenger Bag**

100% Polyester

38 x 30 x 12 cm

BagBase

BLACK | BRIGHT ROYAL | BURGUNDY | CLASSIC RED | FRENCH NAVY | GRAPHITE GREY

600D Polyester | Verstellbarer Schulterriemen mit Polster | Volumen: ca. 11 Liter | Innerer Organizer-Bereich | Schlüsselhaken | Hauptfach mit Reißverschluss | Zwei stabile Clip-Verschlüsse | Lieferung ohne Inhalt/Deko



bags2GO





2,7l

SERIAL

BS18333 | DTG-18333 **Small Messenger Bag - Vancouver**

100% Polyurethan

24 x 19 x 6 cm

Bags2GO

BLACK MELANGE

600D Snowflake Ripstop/PU Umhängetasche in Black Melange | Ein großes Hauptfach | Reißverschluss-Vortasche | Ein innenliegendes Fach mit Reißverschluss | Längenverstellbarer, schwarzer Tragegurt mit zwei Metall-Ösen | Alle Reißverschlüsse in Schwarz, Gummi-Zipp-Puller mit „bags2GO"-Prägung | Volumen: ca. 2,7 Liter | Lieferung ohne Inhalt/Deko

HALFAR
Starke Taschen.





14l

HF2220 | 1812220 **Shoulder Bag Kurier**

Polyester

36 x 29 x 12 cm

Halfar

ANTHRACITE | BLACK | NAVY | RED | WHITE

Geräumiges Hauptfach mit Organizer-Elementen | Flaches Einsteckfach innen | Gepolstertes Rückenteil | Längenverstellbarer Schultergurt | Große Umschlagklappe mit Klettverschluss | Lieferung ohne Inhalt/Deko | Kapazität: 14 Liter

HALFAR
Starke Taschen.





12l

HF2814 | 1802814 **Lorrybag® Eco**

LKW-Plane

37 x 29 x 13 cm

Halfar

APPLE GREEN | BLACK | BLACK MATT | CYAN | GREEN | MAGENTA | NAVY | ORANGE | RED | ROYAL BLUE | SILVER | WHITE

Hauptfach mit Organizer-Elementen | Flaches Einsteckfach innen | Bequemer Schultergurt | Große Umschlagklappe mit Klettverschluss | LKW-Plane | Lieferung ohne Inhalt/Deko | Kapazität: 12 Liter

FREIZEITTASCHEN - MAPPEN & TABLET-CASE

BEST SELLER









BG727 | BG727 **Felt Tablet Slip**

100% Polyester

20 x 26 cm

BagBase

CHARCOAL MELANGE | GREY MELANGE

100% Polyester-Filz | Abreißetikett für einfaches Rebranding | Passend für Tablets | Vielseitig einsetzbar | Einstecktasche vorne | Rip-Strip™ -Klettverschluss | Lieferung ohne Inhalt/Deko

BEST SELLER

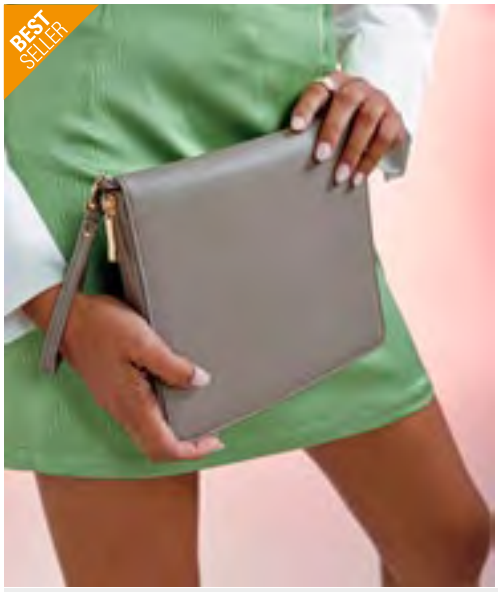







BG756 | BG756 **Boutique Travel/Tech Organiser**

100% Polyurethan

20 x 23 cm

BagBase

BLACK/BLACK | OYSTER | SOFT GREY | SOFT PINK | TAUPE

100% PU in Lederoptik | Abreißetikett | Feinkörniges Saffiano-Leder | Kann vorne und hinten dekoriert werden | Hauptfach mit Reißverschluss | Innentasche mit Reißverschluss | Mehrere Innentaschen | Platz für sechs Kreditkarten | Weiches Futter | Tablet-kompatibel | Vielseitig einsetzbar | Lieferung ohne Inhalt/Deko





HF2787 | 1802787 **Conference Folder**

Polyester

26 x 35 x 3 cm

Halfar

BLACK

Schreibmappe mit Organizer-Elementen | Verschließbar mit Reißverschluss | Schreibblock | 2-fach Ringbuch-Bindung | Flaches Einsteckfach | Reißverschlussfach auf dem Deckel | 600D Polyester | Lieferung ohne Inhalt/Deko



HF3056 | 1813056 **Felt Cover Eco M**

Filz

17 x 23 x 1 cm

Halfar

ANTHRACITE

Wertige Filzhülle geeignet für DIN A5-Notizbücher | Einsteckfach für Visitenkarten | Stiftschlaufe zum Verschließen der Hülle | Lieferung ohne Inhalt/Deko



HF9997 | 1809997 **Felt Sleeve Eco**

Filz

24 x 32 x 1 cm

Halfar

ANTHRACITE

Hochwertige Filzhülle geeignet für A4-Notizbücher | Einsteckfächer | Stiftschlaufe zum Verschließen der Hülle | Für Stick auf der Front geeignet | Lieferung ohne Inhalt/Deko



NT9100 **Dokumententasche Allegro**

100% Nylon
35 x 26,3 x 0,2 cm

BLACK | NAVY

70D Nylon | Reißverschluss | Lieferung ohne Inhalt / Deko



NE90040 | O90040 **Laptop Bag 13“**

100% Baumwolle
24,5 x 35,5 x 3 cm
210 g/m² Neutral

BLACK | BOTTLE GREEN | NATURE | NAVY | RED

Fairtrade-zertifizierte Baumwolle | Zertifizierte Bio-Baumwolle | Schweres Twillgewebe | Zwei-Wege-Reißverschluss | Neutral- und Fairtrade-Label an der Seite | Lieferung ohne Inhalt/Deko



NE90044 | O90044 **Laptop Bag 15“**

100% Baumwolle
27 x 37 x 3 cm
210 g/m² Neutral

BLACK | BOTTLE GREEN | NATURE | NAVY | RED

Fairtrade-zertifizierte Baumwolle | Zertifizierte Bio-Baumwolle | Schweres Twillgewebe | 2-Wege-YKK-Reißverschluss | Neutral- und Fairtrade-Label an der Seite | Gesteppte Polsterung innen | Lieferung ohne Inhalt/Deko



BG67 | BG67 **Essential 13“ Laptop Case**

100% Polyester
34 x 23 x 2 cm
BagBase

BLACK | GREY MARL

600D Polyester | Abreißetikett für einfaches Rebranding | Modernes, schlankes Design | Passend für Laptops bis 13“ | Gepolstertes Hauptfach mit Reißverschluss | Einstecktasche vorne | Weiches Futter | Vordertasche für einfache Dekoration | Kann vorne und hinten dekoriert werden | Lieferung ohne Inhalt/Deko | Kapazität: 1,5 Liter



BG68 | BG68 **Essential 15“ Laptop Case**

100% Polyester
39 x 27,5 x 2 cm
BagBase

BLACK | GREY MARL

600D Polyester | Abreißetikett für einfaches Rebranding | Modernes, schlankes Design | Passend für Laptops bis 15,6“ | Gepolstertes Hauptfach mit Reißverschluss | Einstecktasche vorne | Weiches Futter | Vordertasche für einfache Dekoration | Kann vorne und hinten dekoriert werden | Lieferung ohne Inhalt/Deko | Volumen: ca. 2 Liter



BG726 | BG726 **Felt Laptop / Document Slip**

100% Polyester
41,5 x 28 cm
BagBase

BLACK | CHARCOAL MELANGE | GREY MELANGE | NAVY | SOFT WHITE

100% Polyester-Filz | Abreißetikett für einfaches Rebranding | Passend für Laptops bis 15,6“ | So gestaltet, das A4-Format bequem hineinpasst | Vielseitig einsetzbar | Einstecktasche vorne | Rip-Strip™-Klettverschluss | Lieferung ohne Inhalt/Deko

HALFAR
Starke Taschen.



HF16082 | 1816082 **Laptop Sleeve ModernClassic**

Filz
42 x 54 cm
Halfar

ANTHRACITE

Wertige Filzhülle geeignet für Laptops | Reißverschluss-Vortasche | Elastisches Band zum Verschließen der Mappe | Lieferung ohne Inhalt/Deko

l-merch



NT335N **Anchorage Conference Bag**

100% Polyester
40 x 10 x 33 cm

ASH/BLACK | BLACK/BLACK | CLASSIC ROYAL BLUE/BLACK | NAVY/NAVY | RED/BLACK

Schultergurt und Tragegriff | Reißverschlussfach auf dem Umschlag | Hauptfach verschließbar mit Reißverschluss | Vorfach und Kugelschreiberhalter, sowie Visitenkartenfach | Schnellsteck-Verschlüsse | 600D Polyester | Lieferung ohne Inhalt/Deko | Volumen: ca. 11 Liter

l-merch





NT5235 **Dokumententasche Nassau**

100% Polyester
40 x 30,5 cm

BLACK | BLUE | GREY | LIME GREEN | RED

600D Polyester | Reißverschluss-Vortasche | Tragegriff | Lieferung ohne Inhalt / Deko



QUADRA





QD268 | QD268 **Executive Digital Office**

100% Polyester
41 x 30 x 14 cm
Quadra

BLACK | GREY MARL

600D / 1680D Polyester-Mischung | Design mit drei Fächern | Passend für Laptops bis 17“ | Gepolstertes Laptop-Fach | Dokumenten-Fach | Abnehmbarer, verstellbarer Schultergurt mit Polster | Reißverschlusstasche vorne | Organizer-Fach | Schlaufen für USB-Stick | Tragegurt für Radtaschen | Gepolsterter Griff | Tablet-kompatibel | Volumen: ca. 13 Liter | Lieferung ohne Inhalt/Deko



QUADRA





QS303 | QS303 **Studio Oversized Bag**

100% Polyester
50 x 35 x 18 cm
Quadra

BLACK | FRESH GREEN | FRESH PINK | NATURAL STONE

100% recycelter T400D-Polyester | Öffnung mit Zwei-Wege-Reißverschluss | Innenfach mit Reißverschluss | Interne Laptoptasche für Geräte bis zu 16 Zoll | Seitliche Außentaschen mit verstellbarem Kordelzug | Reißverschlusstasche vorne | Einstecktasche innen | Abreißetikett

NEW



HF18043 | 1818043 **Notebook Bag Active**

rPET

40 x 32 x 12 cm

Halfar

BLACK | DARK GREEN | MUSTARD | PIGEON BLUE

Überschlag mit 2-Wege-Reißverschluss, funktionalem Schlaufenband, seitlichen Steckverschlüssen, zur Volumenerweiterung nutzbar | Großes Hauptfach mit Schnellzugriff | Gepolstertes Notebookfach mit Klettlasche | Zwei Einsteckfächer innen | Reißverschluss-Vortasche | Handgriff und Befestigungsschlaufe für Trolley-Gestänge | Rückseitig versteckte Reißverschluss-Tasche | Gepolsterter Rücken | Gepolsterter Boden | Zweiseitig längenverstellbarer Schultergurt mit genähtem Schulterpolster | Flexibel fixierbarer Hüftgurt

BEST SELLER



HF16075 | 1816075 **Organizer ModernClassic**

Filz

45 x 25 x 15 cm

Halfar

ANTHRACITE

Umfangreich ausgestatteter Organizer mit großem Hauptfach | Flaches Einsteckfach | Reißverschluss-Einsteckfach | Zwei Fixierungsschlaufen | Visitenkartenfach | Drei Einsteckfächer innen | Drei Einsteckfächer außen | Längenverstellbare Tragegurte | Befestigungslasche | Lieferung ohne Inhalt/Deko | Kapazität: 12 Liter

NEW



HF18046 | 1818046 **Organizer Professional**

recycelter PES-Filz

42 x 27 x 16 cm

Halfar

ANTHRACITE

Organizer mit großem Hauptfach | Schnellöffnungsfunktion für mobiles Arbeiten | Mit und ohne Überschlag nutzbar | Gepolsterter Boden | Laptop-Halterung | Flaches Einsteckfach auf der Front | Zwei Einsteckfächer rückseitig | Zwei Fixierungsschlaufen z.B. für Getränkeflasche | Drei flache Einsteckfächer innen | Drei Einsteckschlaufen innen | Flache Reißverschluss-Tasche innen | Längenverstellbare Tragegurte

NEW



HF18044 | 1818044 **Inlay Modern Classic**

recycelter PES-Filz

32,5 x 21 x 14 cm

Halfar

ANTHRACITE

Praktisches Inlay | Hauptfach passend für A4 Unterlagen | Zwei Fächer mit Tiefe, davon eins mit individuell einstellbarer Separation | Praktische, elastische Fixierschlaufen | Handgriffe

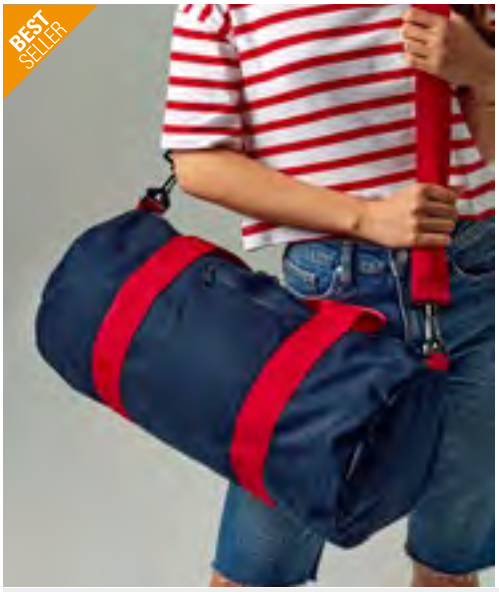

BagBase





20l

Label

BG140 | BG140 **Original Barrel Bag**

100% Polyester

50 x 25 x 25 cm

BagBase

BLACK/BLACK	BLACK/FUCHSIA	BLACK/GRAPHITE GREY
BRIGHT ROYAL/OFF WHITE	BURGUNDY/OFF WHITE	CLASSIC PINK/WHITE
CLASSIC RED/OFF WHITE	FRENCH NAVY/CLASSIC RED	FRENCH NAVY/OFF WHITE
GREY MARL/BLACK	KELLY GREEN/OFF WHITE	LIGHT GREY/FRENCH NAVY
MILITARY GREEN/MILITARY GREEN	MINT GREEN/WHITE	

600D Polyester | Abreißetikett für einfaches Rebranding | Abnehmbarer, verstellbarer Schultergurt | Gurtbandgriffe | Kängurutasche mit Reißverschluss | Hauptfach mit Reißverschluss | Volumen: ca. 20 Liter | Lieferung ohne Inhalt/Deko

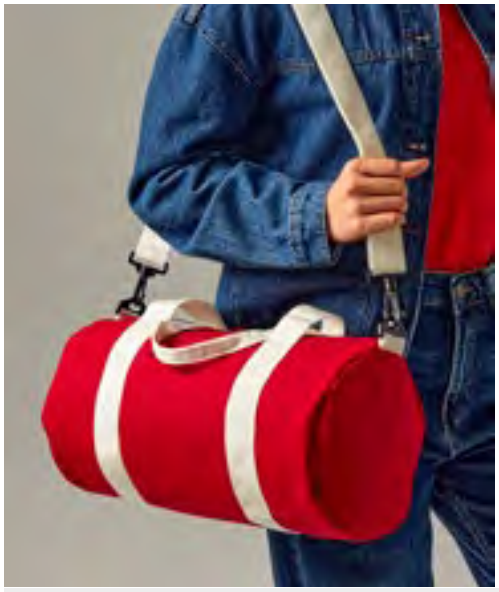

BagBase





12l

Label

BG140S | BG140S **Mini Barrel Bag**

100% Polyester

40 x 20 x 20 cm

BagBase

BLACK/BLACK	BLACK/FUCHSIA	CLASSIC PINK/WHITE
CLASSIC RED/OFF WHITE	FRENCH NAVY/OFF WHITE	

600D Polyester | Abreißetikett für einfaches Rebranding | Kängurutasche mit Reißverschluss | Abnehmbarer, verstellbarer Schultergurt | Gurtbandgriffe | Lieferung ohne Inhalt/Deko | Kapazität: 12 Liter

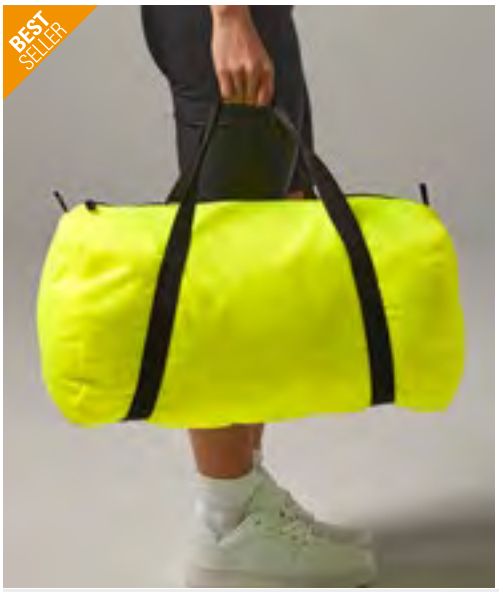

BagBase





32l

BG150 | BG150 **Packaway Barrel Bag**

100% Polyester

50 x 30 x 26 cm

BagBase

BLACK	BLACK/BLACK	BRIGHT ROYAL
CLASSIC RED	FLUORESCENT YELLOW/BLACK	FRENCH NAVY/FRENCH NAVY
FUCHSIA	GRAPHITE GREY/GRAPHITE GREY	OLIVE GREEN/BLACK

210D Polyester, Silver - 210D Nylon | Hauptfach mit Reißverschluss | Kombiniertes Staufach/Innenfach | Gurtbandgriffe | Volumen: ca. 32 Liter | Ultraleicht und dennoch strapazierfähig | Wasserdichter Stoff | Abreißetikett für einfaches Rebranding | Lieferung ohne Inhalt/Deko



Westford Mill



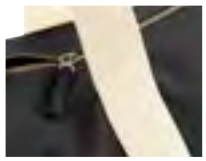

20l

SERIAL

WM814 | W814 **EarthAware® Organic Barrel Bag**

100% Baumwolle

50 x 25 x 25 cm

382 g/m²

Westford Mill

BLACK	FRENCH NAVY	LIGHT GREY	NATURAL
OLIVE GREEN	PASTEL PINK		

Hochwertige, schwere Qualität | Gurtbandgriffe | Reißverschluss | Volumen: ca. 20 Liter | Lieferung ohne Inhalt/Deko |



QUADRA





3l

Label

QD879 | QD879 **NuHide® Washbag**

26 x 13 x 11 cm

Quadra

BLACK | TAN

NuHide® PU-Kunstleder in Vollnarbenleder-Optik | Abreißetikett für einfaches Rebranding | Durchgehend gefüttert in Nadelstreifen-Qualität | Abwischbare Innenseite | Metallbeschläge im Vintage-Look | Innentaschen | Lieferung ohne Inhalt/Deko | Volumen: ca. 3 Liter



BagBase





Label

3l

BG749 | BG749 **Boutique Toiletry/ Accessory Case**

100% Polyurethan

M (23 x 11 x 11 cm), L (28 x 14 x 14 cm)

BagBase

BLACK | BLACK/BLACK | OYSTER | SOFT GREY

PU-Kunstleder | Feinkörniges Saffiano-Leder | Vielseitig einsetzbar | Hauptfach mit Reißverschluss | Weiches Futter | Reißverschluss aus hochglänzendem, goldfarbenem Metall | Abreißetikett für einfaches Rebranding | Lieferung ohne Inhalt/Deko | Volumen: ca. 3 Liter



BagBase





3l

Label

BG277 | BG277 **Recycled Essentials Wash Bag**

100% Polyester

24 x 17 x 9 cm

BagBase

BLACK | BLUSH PINK | NAVY | PURE GREY

100% recyceltes 600D-Polyester | Recyceltes Polyester aus 100 % rPET, entspricht ca. 4 Flaschen aus Altkunststoff | PVC-frei | Unisex-Design | Hauptfach mit Reißverschluss | Innentaschen | Abwischbare Innenseite | Vielseitig einsetzbar | Haltegriff | Abreißetikett | Volumen: ca. 3 Liter | Lieferung ohne Inhalt/Deko

HALFAR
Starke Taschen.







3l

SERIAL

HF8021 | 1818021 **Zipper Bag Daily**

rPET

22 x 12 x 10 cm

Halfar

ANTHRACITE | BLACK | GREEN | NAVY | RED

Praktische rechteckige Reißverschlusstasche für viele Einsatzbereiche | rPET-Obermaterial | Großes 2-Wege-Reißverschluss-Hauptfach | Netzfach innen | Seitliche Grifflaschen zum leichten Öffnen | Handgriff | Lieferung ohne Inhalt/Deko | Volumen: ca. 3 Liter





NT6425 **Kulturtasche Holiday**

100% Polyester

23,5 x 8,5 x 14,5 cm

BLACK

600D Polyester | Zwei Reißverschluss-Vortaschen | Handschlaufe | Metallzipper | Lieferung ohne Inhalt / Deko | Kapazität: 3,4 Liter

NEW







HF18051 | 1818051 **Wash Bag Flex**

rPET

23 x 24 x 10,5 cm

Halfar

ANTHRACITE | BEIGE | BLACK | GREEN-GRAY | NAVY

Kulturtasche zum Hängen oder Stellen | Recycelter Oberstoff | Reißverschlussvortasche | Schlaufenband auf der Front | Dreiseitig umlaufender 2-Wege-Reißverschluss | Reißverschluss-Fach im Deckel | Vier Netz-Einsteckfächer innen | Handgriff







BS15390 | DTG-15390 **Wash Bag - Hawaii**

100% Polyester

27 x 12 x 19,5 cm

Bags2GO

GREY MELANGE

600D Polyester Kulturbeutel in Grey Melange | Ein Hauptfach mit langem 2-Wege-Reißverschluss in U-Form | Innen zwei Fächer mit Gummizug und ein Reißverschluss-Fach aus Air-Mesh im Umschlag | Metall-Haken am Umschlag innen zum Aufhängen nach dem Öffnen | Außen zwei Seitentaschen aus schwarzem Air-Mesh mit Gummizug | Obenliegende Trageschlaufe | Alle Reißverschlüsse in Schwarz, Gummi-Zipp-Puller mit „bags2GO"-Prägung | Volumen: ca. 6 Liter | Lieferung ohne Inhalt/Deko





NT6427 **Kulturtasche Alicante**

100% Polyester

9,5 x 19 x 16 cm

BLACK

600D Polyester | Befestigungshaken und eine Reißverschluss-Vortasche | Inklusive Tragegriff | Lieferung ohne Inhalt / Deko | Kapazität: 1,5 Liter

NEW



HF18015 | 1818015 **Travel Backpack Active**

rPET

34 x 47 x 20 cm

Halfar

BLACK | DARK GREEN | MUSTARD | PIGEON BLUE

Geräumiger und aufwändig gearbeiteter Business-Reise-Rucksack | Auf der Front große Reißverschluss-Vortasche und Funktions- Schlaufenband | Seitliches Einsteckfach für z.B. Getränkeflasche | Zwei Handgriffe | Großes, gepolstertes Gepäck-Hauptfach mit Netzdeckel, 2-Wege-Reißverschluss sowie seitlichem Netz-Einsteckfach und Schlüsselband | Zwei Reißverschluss-Netztaschen im Hauptfachdeckel | Volumenerweiterung Hauptfach | Separat zugängliches 2-Wege-Reißverschlussfach für Arbeitsausstattung: Tablet- und Notebookfach, beide mit Veloursfutter und elastische Fixierschlaufe | Netzfach | Einsteckfach geeignet für A4-Unterlagen | Stiftschlaufe | Gut gepolstertes Rückentragesystem mit verstellbarem Brustgurt | Rückseitig Befestigungsschlaufe für Trolley-Gestänge

NEW



HF18060 | 1818060 **Sport-/Travel Bag Pure**

rPET soft PU

48 x 39 x 25 cm

Halfar

BEIGE | BLACK | NAVY | OLIVE | YELLOW

Hauptfach mit wasserabweisendem 2-Wege-Reißverschluss | Vortasche mit wasserabweisendem Reißverschluss | Seitlich Kompressions-Karabiner für Volumenerweiterung | Großes Reißverschlussfach innen | Rückseitig Trolley-Befestigung | Handgriffe mit Griff-Manschette | Abnehmbarer, längenverstellbarer Schultergurt mit genähtem Schulterpolster

NEW



QD813 | QD813 **Airside Weekender**

100% Polyester

48 x 28,5 x 21,5 cm

Quadra

BLACK | NATURAL STONE

100% recyceltes 600D-Polyester | Minimalistisches Design | Hauptfach mit Reißverschluss | Innenfutter mit hochwertigem Finish | Drei Einstecktaschen im Hauptfach | Zwei große Einstecktaschen am Ende | Reißverschlusstaschen auf der Rückseite können auch als Hülle über einen Koffergriff gezogen werden | Außentasche mit Reißverschluss vorne, Regenklappe und Einstecktaschen innen | Abnehmbarer, verstellbarer Schultergurt | Gewebte Tragegriffe in Premium-Qualität | Abreißetikett | Handgepäck, passt in die Gepäckfächer über dem Sitz – Größe passend für die meisten Fluggesellschaften



LB70900 | 70900 **Travel Bag Weekend**

100% Polyester

62 x 30 x 26 cm

SOL´S

BLACK | CAMO | FRENCH NAVY | HEATHER GREY | ORANGE | RED

Großes, geräumiges Mittelfach mit Doppel-Reißverschluss rundum | 2 Seitentaschen mit Reißverschluss | Verstell- und abnehmbarer Nylon-Tragegurt | Tragegriffe aus Nylon mit Komfort-Griff | Große Reißverschluss-Fächer vorne | 600D Polyester | Lieferung ohne Inhalt/Deko | Kapazität: 48,4 Liter



BG22 | BG22 **Classic Holdall**

100% Polyester

60 x 31 x 27 cm

BagBase

BLACK | FRENCH NAVY | GREY MARL

600D Polyester | Abnehmbarer, verstellbarer Schultergurt mit Polster | Gepolsterter Handgriff | Kängurutasche mit Reißverschluss | Belastbare Griffe | Volumen: ca. 48 Liter | Innenliegende Bodenplatte | Schützende Standfüße | Lieferung ohne Inhalt/Deko

BEST SELLER

SOL'S the fair spirit





54l SERIAL

LB70650 | 70650 **Travel Bag Stadium 65**

100% Polyester

65 x 30 x 28 cm

SOL´S

BLACK | ORANGE/BLACK | RED/BLACK | ROYAL BLUE/BLACK

Verstärkte seitliche Tragegriffe | Doppel-Reißverschluss | Bodenstopper | Verstellbarer und abnehmbarer Schultergurt | Entnehmbarer PE-Boden | 600D Polyester | Lieferung ohne Inhalt/Deko | Kapazität: 54,6 Liter

BEST SELLER

SOL'S the fair spirit





93l SERIAL

LB70720 | 70720 **Travel Bag Stadium 72**

100% Polyester

72 x 38 x 34 cm

SOL´S

BLACK | ORANGE/BLACK | RED/BLACK | ROYAL BLUE/BLACK

Verstellbarer und abnehmbarer Schultergurt | Verstärkte seitliche Tragegriffe | Bodenstopper | Entnehmbarer PE-Boden | Doppel-Reißverschluss | 600D Polyester | Lieferung ohne Inhalt/Deko | Kapazität: 93 Liter



QUADRA





30l

QD27 | QD27 **Canvas Duffle**

100% Baumwolle

30 x 53 x 30 cm

407 g/m² Quadra

NATURAL | NAVY/OFF WHITE

Kordelzug-Verschluss | Schultergurt aus Hauptmaterial | Volumen: ca. 30 Liter | 100% Baumwoll-Canvas 407 g/m² (12 oz/yd²) | Lieferung ohne Inhalt/Deko



Westford Mill®





20l SERIAL

WM812 | W812 **EarthAware® Organic Sea Bag**

100% Baumwolle

25 x 53 x 25 cm

322 g/m² Westford Mill

BLACK | FRENCH NAVY | NATURAL

Hochwertige, schwere Qualität | Kordelzug-Verschluss | Verstellbarer, gewebter Schultergurt | Volumen: ca. 20 Liter | Lieferung ohne Inhalt/Deko

BEST SELLER

printwear®



XT011 **Matchsack**

100% Baumwolle

ca. 38 x 56 cm

140 g/m²

NATURAL

Rund eingesetzter Boden | Zuziehkordel seitlich unten zusätzlich mittels Schlaufe befestigt | Lieferung ohne Inhalt/Deko

BEST SELLER

printwear®



XT014 **Canvas Duffle Bag**

100% Baumwolle

ca. 40 x 52 cm, Bodendurchmesser: 28 cm

272 g/m²

NATURAL

Schwere Canvas Baumwolle | Umhängegurt | Metall-Ösen | Rund eingesetzter Boden | Robuste Zuziehkordel | Lieferung ohne Inhalt/Deko

BEST SELLER







4l 10l

BG459 | BG459 **Escape Packing Cube Set**

100% Polyester
S (17 x 33 x 8 cm), M (28 x 33 x 8 cm), L (46 x 33 x 8 cm)
100 g/m² BagBase

BLACK

Polyester (210D) | Abreißetikett für einfaches Rebranding | Leicht und dennoch strapazierfähig | Mesh-Lüftungsbahn zur einfachen Identifikation | Leicht zugängliche Öffnung mit Zwei-Wege-Reißverschluss | 3 komfortable Größen für maximale Ordnung | Volumen: S ca. 4 Liter, M ca. 6 Liter, L ca. 10 Liter | Lieferung ohne Inhalt/Deko |







40l Label

BG481 | BG481 **Escape Carry-On Wheelie**

100% Polyester
35 x 54 x 30 cm
BagBase

BLACK GREY MARL

600D Polyester | Abreißetikett | Praktisches Design mit zwei Fächern für leichteres Einpacken | Abschließbarer Reißverschluss am Hauptfach | Großes Vorderfach mit Reißverschluss und Mesh-Unterteilung innen | Innentasche mit Reißverschluss | Doppelte Kompressionsgurte | Gepolsterte obere und seitliche Griffe | Hochstabiler, einziehbarer Doppelgriff | Kompatibel mit Flugzeugkabine – für die meisten Fluggesellschaften geeignet | Strapazierfähige integrierte Skate-Räder | Gepolstertes Laptop-Fach, kompatibel für Geräte bis zu 15,6“ | Kann mit BG485 Escape Handle Wrap weiter personalisiert werden | Lieferung ohne Inhalt/Deko | Kapazität: 40 Liter

BEST SELLER









100l Label SERIAL

BG483 | BG483 **Escape Check-In Wheelie**

100% Polyester
42 x 81 x 36 cm
BagBase

BLACK GREY MARL

600D Polyester | Abreißetikett | Praktisches Design mit zwei Fächern für leichteres Einpacken | Abschließbarer Reißverschluss am Hauptfach | Fenster für Identifikation von außen | Abnehmbare Rip-Strip™ -Griffwicklung für einfaches Dekorieren | Doppelte Kompressionsgurte | Hochstabiler, einziehbarer Doppelgriff | Strapazierfähige Haltegriffe vorne | Gepolsterte obere und seitliche Griffe | Strapazierfähige integrierte Skate-Räder | Kann mit BG485 Escape Handle Wrap weiter personalisiert werden | Lieferung ohne Inhalt/Deko | Kapazität: 100 Liter



BagBase





SOL'S
the fair spirit





75l

BG23 | BG23 **Classic Wheelie Holdall**

100% Polyester

75 x 38 x 35 cm

BagBase

BLACK

600D Polyester | Abnehmbarer, verstellbarer Schultergurt mit Polster | Einschiebbarer und verriegelbarer Zuggriff mit zwei Rohren | Strapazierfähige integrierte Skate-Räder | Kompressionsgurte | Gepolsterter Handgriff | Kängurutasche mit Reißverschluss | Tragegriff | Abschließbarer Haupt-Reißverschluss | Belastbare Griffe | Kapazität: 96 Liter | Lieferung ohne Inhalt/Deko

LB71000 | 71000 **Travel Bag Voyager**

100% Polyester

67 x 34 x 33 cm

SOL´S

BLACK | GRAPHITE | HEATHER GREY | RED

Sehr großes Reißverschluss-Mittelfach | Fester, widerstandsfähiger und vollständig gefütterter Taschenboden | An den Taschenboden genietete Außenschienen | Seitliche Tragegriffe mit Komfort-Griff | Reißverschluss-Fach mit ausziehbarem Trolley-Griff | Leichtlaufräder | 600D Polyester | Lieferung ohne Inhalt/Deko | Kapazität: 75,2 Liter



QUADRA





28l

SERIAL

QD902 | QD902 **Vessel™ Airporter**

100% Polyester

35 x 53 x 25 cm

Quadra

BLACK

600D Mikro-Ripstop-Polyester | Kompressionsgurte | Strapazierfähige integrierte Skate-Räder | Namensschild-Fach | Gepolsterter Griff mit Neopren | Fronttasche mit Reißverschluss, Organizer-Element | Großes Hauptfach | Einschiebbarer Griff | Verstaubare Schultergurte | Volumen: ca. 28 Liter | Als Handgepäck auf Flugreisen geeignet | Lieferung ohne Inhalt/Deko



QUADRA





70l

SERIAL

QD904 | QD904 **Vessel™ Team Wheelie Bag**

100% Polyester

77 x 39 x 34 cm

Quadra

BLACK

600D Mikro-Ripstop-Polyester | Reißverschlusstasche vorne | Kompressionsgurte | Entfernbarer, verstellbarer gewebter Schultergurt mit rutschfestem Polster | Gurtbandgriffe | Netz-Innentaschen | Einschiebbarer und verriegelbarer Zuggriff mit zwei Rohren | Strapazierfähige integrierte Skate-Räder | Spanngurte innen | Gepolsterter Handgriff | Verdecktes Namensschild-Fach | Gepolsterter Griff mit Neopren | Volumen: ca. 70 Liter | Lieferung ohne Inhalt/Deko

NEW



HF18052 | 1818052 **Thermo Bag Bottle**

rPET

17 x 38 x 11 cm

Halfar

BEIGE | BLACK | GREY | NAVY | OLIVE | ORANGE | RED | ROYAL BLUE | YELLOW

Kühltasche mit großem gepolsterten Reißverschluss-Hauptfach | Steckverschluss für verschiedene Tragevarianten | Abnehmbarer längenverstellbarer Tragegurt

NEW



NT804 **Lunch-Kühltasche „Journey“**

Polyester

22 x 14 x 26 cm

GREY MELANGE

Recycelter Polyester 300D (RPET) | Mit innenliegender Therma-Isolierung (PEVA) | Lässt sich kompakt zusammenfalten und mit Klettverschluss und Druckknopf sicher verschließen | Lieferung ohne Inhalt / Deko

NEW



HF18049 | 1818049 **Lunchbag Softbasket**

rPET

26 x 17 x 15 cm

Halfar

BEIGE | BLACK | JADE GREEN | NAVY | RED

Moderne Kühltasche | Hauptfach mit 2-Wege-Reißverschluss | Großzügige Polsterung | Innen abwaschbar | Einseitig lösbarer, längenverstellbarer Träger mit Gummilasche zur Gurtfixierung | Beidseitig D-Ringe zur Befestigung, z.B.: für optionalen Schultergurt oder Schlüssel | Bodenfüße | Rückseitig Schlaufen zur Befestigung am Fahrradlenker

NEW



HF18050 | 1818050 **Felt Lunchbag Softbasket**

recycelter PES-Filz

26 x 17 x 15 cm

Halfar

ANTHRACITE

Zeitlose Filzkühltasche | Hauptfach mit 2-Wege-Reißverschluss | Großzügige Polsterung | Innen abwaschbar | Einseitig lösbarer, längenverstellbarer Träger mit G-Hook und Gummilasche zur Gurtfixierung | Beidseitig D-Ringe zur Befestigung, z.B.: für optionalen Schultergurt oder Schlüssel | Bodenfüße | Rückseitig Schlaufen zur Befestigung am Fahrradlenker

BEST SELLER



QD435 | QD435 **Lunch Cooler Bag**

100% Polyester

24 x 20 x 8 cm

Quadra

BLACK | CLASSIC PINK | FRENCH NAVY | SKY BLUE

600D Polyester | PEVA-Futter | Hauptfach mit Reißverschluss | Reißverschluss-Vorderfach außen zur einfachen Veredelung | Komplett isoliert | Abwischbare Innenseite | Internes Namensetikett | BPA- und phthalatfrei | Volumen: ca. 3 Liter | Lieferung ohne Inhalt/Deko



RY7608 | TB7608 **Cooler Bag Bismar**

100% Polyester
15,5 x 25 x 15,5 cm

Stamina

BLACK MELANGE 243 | HEATHER DENIM 255

Kühltasche aus RPET-Polyester in meliertem Design | Isothermisches Futter und Fronttasche | Inklusive verstellbarem Tragegurt | Lieferung ohne Inhalt/Deko



RY7609 | TB7609 **XL Cooler Bag Marlox**

100% Polyester
20 x 30 x 25 cm

Stamina

BLACK MELANGE 243 | HEATHER DENIM 255

XL-Kühltasche aus RPET-Polyester in meliertem Design | Doppelfach und Vordertasche | Isothermisches Futter | Inklusive verstellbarem Tragegurt | Lieferung ohne Inhalt/Deko



BG288 | BG288 **Recycled Mini Cooler Bag**

100% Polyester
24 x 17 x 17 cm

BagBase

BLACK | MILITARY GREEN | PURE GREY

Recycelter 600D-Polyester | Für Lebensmittel geeignetes, vollständig isoliertes Hauptfach | Hauptfach mit Reißverschluss | Reißverschlusstasche vorne | Abwischbare Innenseite | Einstecktasche innen | Doppelte Tragegriffe | Reißverschluss-Griffe mit reflektierenden Details | Abreißetikett für einfaches Rebranding | PVC frei | PEVA-Futter – BPA-frei | Lieferung ohne Inhalt/Deko | Volumen: ca. 4 Liter



NT1130 **Kühltasche Celsius**

100% Polypropylen
ca. 20,5 x 13,5 x 17 cm

BLUE | LIGHT BLUE | LIGHT GREEN | PINK | RED | WHITE | YELLOW

Polypropylen non-woven / ISO-Schaum Polyethylen / Aluminium-Folie | Isoliertes Reißverschlussfach | Tragegriff | Lieferung ohne Inhalt / Deko | Kapazität: 4,7 Liter



BS15389 | DTG-15389 **Cooler Bag - Alaska**

100% Polyester
30 x 20 x 30 cm

Bags2GO

GREY MELANGE

600D Polyester Kühltasche in Grey Melange | Ein Hauptfach mit 2-Wege-Reißverschluss in U-Form | Zwei Seitentaschen aus schwarzem Air-Mesh mit Gummizug | Schaumstoff-Isolierung | Längenverstellbarer, abnehmbarer Umhänge-Tragegurt | Zwei Trageriemen mit Klett-Handgriff | Alle Reißverschlüsse in Schwarz, Gummi-Zipp-Puller mit „bags2GO"-Prägung | Volumen: ca. 18 Liter | Lieferung ohne Inhalt/Deko



BG290 | BG290 **Recycled Large Cooler Shoulder Bag**

100% Polyester
40 x 26 x 28 cm

BagBase

BLACK | MILITARY GREEN | PURE GREY

Recycelter 600D-Polyester | Für Lebensmittel geeignetes, vollständig isoliertes Hauptfach | Hauptfach mit Reißverschluss | Reißverschlusstasche vorne | Seitentasche aus Stretch-Mesh | Abwischbare Innenseite | Flaschen- / Kühlakkku-Halter innen | Doppelte Tragegriffe | Reißverschluss-Griffe mit reflektierenden Details | Verstellbarer, gewebter Schultergurt | Abreißetikett für einfaches Rebranding | PVC frei | PEVA-Futter – BPA-frei | Lieferung ohne Inhalt/Deko | Volumen: ca. 25 Liter

BEST SELLER



NT3656 **Kühltasche Innsbruck**

Außen: 100% Polypropylen
20 x 12,5 x 13 cm
80 g/m²

BLACK | BLUE | COBALT BLUE | LIGHT GREEN | ORANGE | RED | WHITE

Kühltasche aus Non-Woven |Tragegriff | Geeignet für sechs Dosen x 0,33 l | Lieferung ohne Inhalt / Deko | Volumen: ca. 2 Liter



NT7521 **Kühltasche Morello**

36 x 30 x 20 cm

COBALT BLUE | LIGHT BLUE | LIME GREEN | RED | WHITE | YELLOW

Vordertasche | Abnehmbarer Schultergurt | 420D Polyester | Lieferung ohne Inhalt / Deko | Kapazität: 19,1 Liter

NEW



NT802 **Kühltasche „Journey“**

Polyester
37 x 20 x 32 cm

GREY MELANGE

Recycelter Polyester 300D (RPET) | Mit innenliegender Therma-Isolierung (PEVA) | Viel Stauraum | Verstellbarer Schultergurt | 2 Tragegriffe an den Seiten | Kapazität: bis zu 32 Dosen | Lieferung ohne Inhalt / Deko

BEST SELLER



BagBase





16l

BG287 | BG287 **Recycled Twin Handle Cooler Backpack**

100% Polyester
40 x 30 x 14 cm
BagBase

BLACK | MILITARY GREEN | PURE GREY

100% recyceltes 600D-Polyester, PEVA-Futter | PVC-frei | BPA- und phthalatfrei | Reißverschlusstasche vorne | Vordertaschen-Organizer-Bereich | Vollständig gefüttertes Hauptfach | Abwischbare Innenseite | Reißverschluss-Griffe mit reflektierenden Details | Gepolsterte, verstellbare Schultergurte | Gurtbandgriffe | Abreißetikett für einfaches Rebranding | Einheitsgröße: 40 x 30 x 14 cm | Volumen: ca. 16 Liter

NEW



NT805 **Kühl-Rucksack „Journey“**

PVC
30 x 17 x 42 cm

GREY MELANGE

Aus 100% recyceltem Polyester 300D (RPET) mit hellbraunen Kunstleder-Schnallen | Mit innenliegender Therma-Isolierung (PEVA) | Ein Klett-Frontfach und zwei Seitentaschen für Flaschen, Schirme, etc. | Lieferung ohne Inhalt / Deko | Kapazität: 17 Liter

NEW



NT807 **Kühl-Rucksack „Adventure“**

PVC
36 x 27,5 x 62,5 cm

GREY

Wasserabweisend | Mit Rollschließmechanismus und Steckverschluss | Mit großem und leicht zugänglichem Kühlfach (20 Liter) | Mit innenliegender Therma-Isolierung (PEVA) | Lieferung ohne Inhalt / Deko

11



TC054 591

Frottierwaren

HANDTÜCHER & CO. 575
BADEMÄNTEL 589







FT100BN | 92UA-7477B-5 **Organic Cozy Bath Sheet**

100% Baumwolle
100 x 150 cm
450 g/m² Fair Towel

BLACK	BURGUNDY	COBALT BLUE	DARK GREY
GRASS GREEN	LIGHT GREY	NAVY	RED
SUNFLOWER YELLOW	TURQUOISE	WHITE	

100 x 150 cm großes Badetuch aus Fairtrade-zertifizierter Bio-Baumwolle | Angenehm weicher Griff | Gute Feuchtigkeitsaufnahme | Stabile Twill-Tape Aufhänger an der kurzen und an der langen Seite | Bordüre 8 cm breit für Ihre Veredelung | Diagonal gestreifter Saum



FT100DN | 92UA-7477B-4 **Organic Cozy Bath Towel**

100% Baumwolle
70 x 140 cm
450 g/m² Fair Towel

BLACK	BURGUNDY	COBALT BLUE	DARK GREY
GRASS GREEN	LIGHT GREY	NAVY	RED
SUNFLOWER YELLOW	TURQUOISE	WHITE	

70 x 140 cm großes Badetuch aus Fairtrade-zertifizierter Bio-Baumwolle | Angenehm weicher Griff | Gute Feuchtigkeitsaufnahme | Stabile Twill-Tape Aufhänger an der kurzen und an der langen Seite | Bordüre 8 cm breit für Ihre Veredelung | Diagonal gestreifter Saum





FT100GN | 92UA-7477B-6 **Organic Cozy Guest Towel**

100% Baumwolle
30 x 50 cm
450 g/m² Fair Towel

BLACK	BURGUNDY	COBALT BLUE	DARK GREY
GRASS GREEN	LIGHT GREY	NAVY	RED
SUNFLOWER YELLOW	TURQUOISE	WHITE	

30 x 50 cm großes Gästehandtuch aus Fairtrade-zertifizierter Bio-Baumwolle | Angenehm weicher Griff | Gute Feuchtigkeitsaufnahme | Stabile Twill-Tape Aufhänger an der kurzen und an der langen Seite | Bordüre 4 cm breit für Ihre Veredelung | Diagonal gestreifter Saum



FT100HN | 92UA-7477B-0 **Organic Cozy Hand Towel**

100% Baumwolle
50 x 100 cm
450 g/m² Fair Towel

BLACK	BURGUNDY	COBALT BLUE	DARK GREY
GRASS GREEN	LIGHT GREY	NAVY	RED
SUNFLOWER YELLOW	TURQUOISE	WHITE	

50 x 100 cm großes Handtuch aus Fairtrade-zertifizierter Bio-Baumwolle | Angenehm weicher Griff | Gute Feuchtigkeitsaufnahme | Stabile Twill-Tape Aufhänger an der kurzen und an der langen Seite | Bordüre 8 cm breit für Ihre Veredelung | Diagonal gestreifter Saum



AR035 | 3.5 Fashion Hand Towel

100% Baumwolle
50 x 100 cm
500 g/m² ARTG

ANTHRACITE GREY	AQUA BLUE	ARMY GREEN	BLACK
BLOSSOM PINK	BRIGHT ORANGE	BRIGHT YELLOW	BURGUNDY
CAPPUCCINO	CHOCOLATE BROWN	CINNAMON	DARK GREEN
DEEP BLUE	DEEP RED	FIRE RED	FRENCH NAVY
GRAPHITE	JEANS BLUE	LIGHT BLUE	LIGHT GREY
LIGHT PINK	LIGHT PURPLE	LIME GREEN	MUSTARD
OLD GREEN	OLD PINK	PACIFIC BLUE	PINK
PURPLE	SAND	TERRA	TRUE BLUE
WHITE			

Dichtes Gewebe | Ideal für Veredelungen | Zwei Bordüren je 1,5 cm breit | Pastell: Ivory, White, Light Grey, Light Pink, Light Blue | Medium: Aqua Blue, Bright Yellow, Lime Green, Pink, Sand, Light Purple | Dark: Black, French Navy, Graphite, Bright Orange, Anthracite Grey, Fire Red, Dark Green, True Blue, Purple | Pastell- und Medium-Farben bis 60 °C, dunkle Farben bis 40 °C waschbar



AR032 | 2.5 Facetowel

100% Baumwolle
30 x 30 cm
500 g/m² ARTG

ANTHRACITE GREY	AQUA BLUE	BLACK	BRIGHT YELLOW
DARK GREEN	FIRE RED	FRENCH NAVY	GRAPHITE
LIGHT BLUE	LIGHT GREY	LIGHT PINK	LIGHT PURPLE
PINK	PURPLE	SAND	TRUE BLUE
WHITE			

Kleines Gästehandtuch aus sehr weicher, gekämmter Baumwolle in schwerer Qualität (500 g/m²) | Langlebig und saugfähig | Einfarbige Modelle | Hergestellt aus türkischer Baumwolle | Pastell: Ivory, White, Light Grey, Light Pink, Light Blue | Medium: Aqua Blue, Bright Yellow, Lime Green, Pink, Sand, Light Purple | Dunkel: Black, Chocolate Brown, French Navy, Aubergine, Graphite, Bright Orange, Anthracite Grey, Fire Red, Dark Green, True Blue, Purple | Pastell- und Medium-Farben bis 60 °C, dunkle Farben bis 40 °C waschbar



AR034 | 5.5 Guest Towel

100% Baumwolle
30 x 50 cm
500 g/m² ARTG

ANTHRACITE GREY	AQUA BLUE	ARMY GREEN	BLACK
BLOSSOM PINK	BRIGHT ORANGE	BRIGHT YELLOW	BURGUNDY
CAPPUCCINO	CINNAMON	DARK GREEN	DEEP BLUE
DEEP RED	FIRE RED	FRENCH NAVY	GRAPHITE
JEANS BLUE	LIGHT BLUE	LIGHT GREY	LIGHT PINK
LIGHT PURPLE	LIME GREEN	MUSTARD	OLD GREEN
OLD PINK	PACIFIC BLUE	PINK	SAND
TERRA	TRUE BLUE	WHITE	

Mit diagonalem Satinstreifen an der Bordüre | Zwei Bordüren je 1,5 cm breit | Sehr gute Trocknungseigenschaften | Weiches Gästetuch | Pastell: Ivory, White, Light Grey, Light Pink, Light Blue | Medium: Aqua Blue, Bright Yellow, Lime Green, Pink, Sand, Light Purple | Dark: Black, French Navy, Aubergine, Graphite, Bright Orange, Anthracite Grey, Fire Red, Dark Green, True Blue, Purple | Pastell- und Medium-Farben bis 60 °C, dunkle Farben bis 40 °C waschbar



AR036 | 4.5 Bath Towel

100% Baumwolle
70 x 140 cm
500 g/m² ARTG

ANTHRACITE GREY	AQUA BLUE	ARMY GREEN	BLACK
BLOSSOM PINK	BRIGHT ORANGE	BRIGHT YELLOW	BURGUNDY
CAPPUCCINO	CINNAMON	DARK GREEN	DEEP BLUE
DEEP RED	FIRE RED	FRENCH NAVY	GRAPHITE
JEANS BLUE	LIGHT BLUE	LIGHT GREY	LIGHT PINK
LIGHT PURPLE	LIME GREEN	MUSTARD	OLD GREEN
OLD PINK	PACIFIC BLUE	PINK	PURPLE
SAND	TERRA	TRUE BLUE	WHITE

Mit diagonalem Satinstreifen an der Bordüre | Zwei Bordüren je 1,5 cm breit | Sehr gute Trocknungseigenschaften | Weiches Badetuch | Pastell: Ivory, White, Light Grey, Light Pink, Light Blue | Medium: Aqua Blue, Bright Yellow, Lime Green, Pink, Sand, Light Purple | Dunkel: Black, Chocolate Brown, French Navy, Aubergine, Graphite, Bright Orange, Anthracite Grey, Fire Red, Dark Green, True Blue, Purple | Pastell- und Medium-Farben bis 60 °C, dunkle Farben bis 40 °C waschbar



TH1000 | T1-100 Classic Beach Towel

100% Baumwolle
100 x 180 cm
450 g/m²
The One Towelling®

ANTHRACITE	AQUA AZURE	BEIGE	BLACK
BROWN	DENIM FADED	EMERALD GREEN	GOLD YELLOW
GREEN	IVORY CREAM	LAVENDER	LIGHT BLUE
LIGHT GREY	LIGHT PINK	LIME GREEN	MAGENTA
MINT	NAVY BLUE	OLIVE GREEN	ORANGE
PETROL	PLUM	PURPLE	RED
ROYAL BLUE	SALMON	TAUPE	TURQUOISE
WHITE	YELLOW		

Gekämmte Baumwolle | Sehr weich



TH1020 | T1-30 Classic Guest Towel

100% Baumwolle
30 x 50 cm
500 g/m²
The One Towelling®

ANTHRACITE	AQUA AZURE	BEIGE	BLACK
BROWN	BURGUNDY	DARK GREEN	DENIM FADED
EMERALD GREEN	GOLD YELLOW	GREEN	IVORY CREAM
LAVENDER	LIGHT BLUE	LIGHT GREY	LIGHT PINK
LIME GREEN	MAGENTA	MINT	NAVY BLUE
OLIVE GREEN	ORANGE	PETROL	PLUM
PURPLE	RED	ROYAL BLUE	SALMON
SILVER GREY	TAUPE	TERRA SPICE	TURQUOISE
WHITE	YELLOW		

Gekämmte Baumwolle | Gute Absorptionsfähigkeit und super weiches Tragegefühl



TH1050 | T1-50 Classic Towel

100% Baumwolle
50 x 100 cm
450 g/m²
The One Towelling®

ANTHRACITE	AQUA AZURE	BEIGE
BLACK	BROWN	DENIM FADED
EMERALD GREEN	GOLD YELLOW	GREEN
IVORY CREAM	LAVENDER	LIGHT BLUE
LIGHT GREY	LIGHT PINK	LIME GREEN
MAGENTA	MINT	NAVY BLUE
OLIVE GREEN	ORANGE	PETROL
PLUM	PURPLE	RED
ROYAL BLUE	SALMON	TAUPE
TURQUOISE	WHITE	YELLOW

Gekämmte Baumwolle | Sehr weich



TH1070 | T1-70 Classic Bath Towel

100% Baumwolle
70 x 140 cm
450 g/m²
The One Towelling®

ANTHRACITE	AQUA AZURE	BEIGE
BLACK	BROWN	DENIM FADED
EMERALD GREEN	GOLD YELLOW	GREEN
IVORY CREAM	LAVENDER	LIGHT BLUE
LIGHT GREY	LIGHT PINK	LIME GREEN
MAGENTA	MINT	NAVY BLUE
OLIVE GREEN	ORANGE	PETROL
PLUM	PURPLE	RED
ROYAL BLUE	SALMON	TAUPE
TURQUOISE	WHITE	YELLOW

Gekämmte Baumwolle (Terry) | Sehr weich | Hohe Saugfähigkeit | Mit einem luxuriösen Besatz und einem gestreiften Saum | Das Handtuch ist mit einer praktischen Aufhängeschlaufe ausgestattet | Waschbar bis 60 °C



TH1080 | T1-WASH Classic Washcloth

100% Baumwolle
16 x 21 cm
500 g/m²
The One Towelling®

ANTHRACITE	AQUA AZURE	BEIGE
BLACK	BROWN	BURGUNDY
DARK GREEN	DENIM FADED	EMERALD GREEN
GOLD YELLOW	GREEN	IVORY CREAM
LAVENDER	LIGHT BLUE	LIGHT GREY
LIGHT PINK	LIME GREEN	MAGENTA
MINT	NAVY BLUE	OLIVE GREEN
ORANGE	PETROL	PLUM
PURPLE	RED	ROYAL BLUE
SALMON	SILVER GREY	TAUPE
TERRA SPICE	TURQUOISE	WHITE
YELLOW		

Gekämmte Baumwolle | Gute Absorptionsfähigkeit und super weiches Tragegefühl

BEST SELLER

THE ONE TOWELLING



TH1170 |T1-DELUXE70 **Deluxe Bath Towel**

100% Baumwolle
70 x 140 cm
550 g/m² The One Towelling®

ANTHRACITE	AQUA AZURE	BLACK
BURGUNDY	DARK GREEN	IVORY CREAM
MINT	NAVY BLUE	OLIVE GREEN
PETROL	PLUM	SALMON
SILVER GREY	TAUPE	TERRA SPICE
WHITE		

Gekämmte Baumwolle | Besonders dickes Handtuch | Sehr weich

THE ONE TOWELLING



TH1150 |T1-DELUXE50 **Deluxe Towel 50**

100% Baumwolle
50 x 100 cm
550 g/m² The One Towelling®

ANTHRACITE	AQUA AZURE	BLACK
BURGUNDY	DARK GREEN	IVORY CREAM
MINT	NAVY BLUE	OLIVE GREEN
PETROL	PLUM	SALMON
SILVER GREY	TAUPE	TERRA SPICE
WHITE		

Gekämmte Baumwolle | Besonders dickes Handtuch | Sehr weich

THE ONE TOWELLING



TH1100 |T1-DELUXE100 **Deluxe Beach Towel**

100% Baumwolle
100 x 180 cm
550 g/m² The One Towelling®

ANTHRACITE	BLACK	BURGUNDY
NAVY BLUE	WHITE	

Gekämmte Baumwolle | Besonders dickes Handtuch | Sehr weich

THE ONE TOWELLING



TH1160 |T1-DELUXE60 **Deluxe Towel 60**

100% Baumwolle
60 x 110 cm
550 g/m² The One Towelling®

ANTHRACITE	AQUA AZURE	BLACK
BURGUNDY	DARK GREEN	IVORY CREAM
MINT	NAVY BLUE	OLIVE GREEN
PETROL	PLUM	SALMON
SILVER GREY	TAUPE	TERRA SPICE
WHITE		

Gekämmte Baumwolle | Besonders dickes Handtuch | Sehr weich

THE ONE TOWELLING



TH1300 |T1-ORG30 **Organic Guest Towel**

100% Baumwolle
30 x 50 ccm
550 g/m² The One Towelling®

ANTHRACITE	DENIM FADED	NAVY BLUE
OLIVE GREEN	SALMON	SILVER GREY
TAUPE	WHITE	

Gekämmte Bio-Baumwolle | Sehr weich

THE ONE TOWELLING

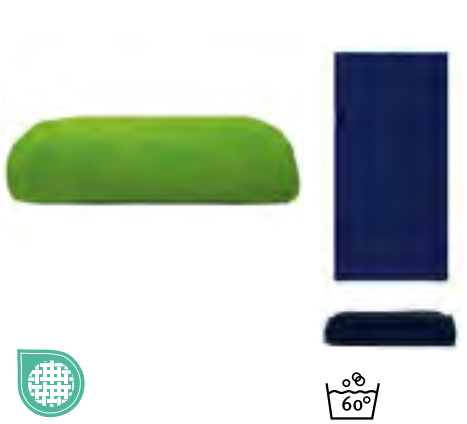

TH1010 |T1-210 **Super Size Towel**

100% Baumwolle
100 x 210 cm
450 g/m² The One Towelling®

ANTHRACITE	AQUA AZURE	BLACK
LIGHT GREY	LIME GREEN	NAVY BLUE
ORANGE	RED	ROYAL BLUE
WHITE		

Gekämmte Baumwolle | Sehr weich | Besonders groß



VOSSEN
A TOUCH OF ENERGY

XF350B | 118098 **Vegan Life Badetuch**

100% Baumwolle

100 x 150 cm

580 g/m² Vossen

ANTHRAZIT	AVOCADO	CLOVER
DARK GREY	PEPPLESTONE	SALAMANDER
SHADOW	TIBET	WHITE

Chices, urbanes Design | 100% Vegan | Sehr weich | Hohe Saugfähigkeit | 100 x 150 cm

XF350G | 118096 **Vegan Life Gästetuch**

100% Baumwolle

40 x 60 cm

580 g/m² Vossen

ANTHRAZIT	AVOCADO	CLOVER
DARK GREY	PEPPLESTONE	RUBY
SALAMANDER	SHADOW	TIBET
WHITE		

Chices, urbanes Design | 100% Vegan | Sehr weich | Hohe Saugfähigkeit | 40 x 60 cm

60°

MADE IN EU



VOSSEN
A TOUCH OF ENERGY

XF350D | 118085 **Vegan Life Duschtuch**

100% Baumwolle

67 x 140 cm

580 g/m² Vossen

ANTHRAZIT	AVOCADO	CLOVER
DARK GREY	PEPPLESTONE	RUBY
SALAMANDER	SHADOW	TIBET
WHITE		

Chices, urbanes Design | 100% Vegan | Sehr weich | Hohe Saugfähigkeit | 67 x 140 cm

XF350H | 118084 **Vegan Life Handtuch**

100% Baumwolle

50 x 100 cm

580 g/m² Vossen

ANTHRAZIT	AVOCADO	CLOVER
DARK GREY	PEPPLESTONE	RUBY
SALAMANDER	SHADOW	TIBET
WHITE		

Chices, urbanes Design | 100% Vegan | Sehr weich | Hohe Saugfähigkeit | 50 x 100 cm

60°

MADE IN EU

SOL'S
the fair spirit

BEST SELLER





L890 | 89000 **Hand Towel Island 50**

100% Baumwolle
50 x 100 cm
400 g/m²
SOL´S

BLACK	BOTTLE GREEN	DARK GREY (SOLID)	FRENCH NAVY
LEMON	LIME	ORANGE	RED
ROPE	ROYAL BLUE 241	TURQUOISE	WHITE

Handtuch | Ein glatter Streifen zum Veredeln | Streifenbreite 8 cm | Aufhänger an der Seite



L891 | 89001 **Bath Towel Island 70**

100% Baumwolle
70 x 140 cm
400 g/m²
SOL´S

BLACK	BOTTLE GREEN	DARK GREY (SOLID)	FRENCH NAVY
LEMON	LIME	ORANGE	RED
ROPE	ROYAL BLUE 241	TURQUOISE	WHITE

Badetuch | Ein glatter Streifen zum Veredeln | Streifenbreite 8 cm | Aufhänger an der Seite



L892 | 89002 **Bath Sheet Island 100**

100% Baumwolle
100 x 150 cm
400 g/m²
SOL´S

BLACK	BOTTLE GREEN	DARK GREY (SOLID)	FRENCH NAVY
LEMON	LIME	ORANGE	RED
ROPE	ROYAL BLUE 241	TURQUOISE	WHITE

Badelaken | Ein glatter Streifen zum Veredeln | Streifenbreite 8 cm | Aufhänger an der Seite



L903 | 89200 **Guest Towel Island 30**

100% Baumwolle
30 x 50 cm
400 g/m²
SOL´S

BLACK	BOTTLE GREEN	DARK GREY (SOLID)	FRENCH NAVY
LEMON	LIME	ORANGE	RED
ROPE	ROYAL BLUE 241	TURQUOISE	WHITE

Gästehandtuch | Ein glatter Streifen zum Veredeln | Streifenbreite 5 cm | Aufhänger an der Seite



NT09100 **Handtuch**

100% Baumwolle
140 x 70 cm
450 g/m²

BLACK	BOTTLE GREEN	DARK GREY	GREY
LIGHT BLUE	LIGHT GREEN	NAVY	ORANGE
PINK	PURPLE	RED	ROYAL BLUE
WHITE	YELLOW		

100% Ringspinn-Baumwolle | Weiches Material | Zwei Bordüren, jeweils 6 cm



NT9140 **Gästehandtuch**

100% Baumwolle
50 x 30 cm
450 g/m²

BLACK	BOTTLE GREEN	DARK GREY	GREY
LIGHT BLUE	LIGHT GREEN	NAVY	ORANGE
PINK	PURPLE	RED	ROYAL BLUE
WHITE	YELLOW		

100% Ringspinn-Baumwolle | Weiches Material | Ein Rand (4 cm)



NT9120 **Handtuch**

100% Baumwolle
100 x 50 cm
450 g/m²

BLACK	BOTTLE GREEN	DARK GREY	GREY
LIGHT BLUE	LIGHT GREEN	NAVY	ORANGE
PINK	PURPLE	RED	ROYAL BLUE
WHITE	YELLOW		

100% Ringspinn-Baumwolle | Weiches Material | Zwei Bordüren, jeweils 6 cm



NT9170 **Waschlappen**

100% Baumwolle
21 x 16 cm
450 g/m²

BABYBLUE	BLACK	BOTTLE GREEN	DARK GREY
GREY	LIGHT GREEN	NAVY	ORANGE
PINK	PURPLE	RED	ROYAL BLUE
WHITE	YELLOW		

Ringgesponnene Baumwolle | Bordüre: 4 cm



TC01 | TC001 **Luxury Face Cloth**

100% Baumwolle
30 x 30 cm
550 g/m² Towel City

BLACK | NAVY | ROYAL | STEEL GREY | WHITE

Schweres, weiches Walkfrottier | Herringbone-Rand | Hohe Feuchtigkeitsaufnahme | Eine beidseitige Bordüre, 3 cm | Aufhängeschlaufe

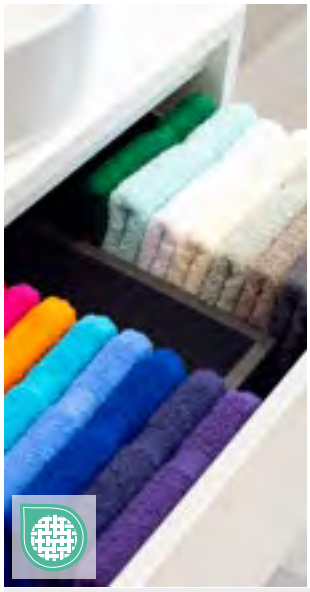

TC03 | TC003 **Luxury Hand Towel**

100% Baumwolle
50 x 90 cm
550 g/m² Towel City

BLACK | BRIGHT BLUE | CREAM | FOREST | FUCHSIA | GREY (SOLID) | MOCHA | NAVY | OCEAN | ORANGE | PEPPERMINT | PURPLE | RED | ROYAL | STEEL GREY | WHITE

Hochwertiges Frottee-Material, hochflorig | Herringbone-Rand | Hohe Feuchtigkeitsaufnahme | Aufhängeschlaufe | Zwei beidseitige Bordüren, 2,5 cm | Aufhänger mittig an der kurzen Seite



TC05 | TC005 **Luxury Guest Towel**

100% Baumwolle
30 x 50 cm
550 g/m² Towel City

BLACK | NAVY | STEEL GREY | WHITE

Strapazierfähige, weiche und flauschige Oberfläche | Herringbone-Rand | Aufhängeschlaufe | Hohe Feuchtigkeitsaufnahme | Eine beidseitige Bordüre, 3,5 cm | Aufhänger mittig an der kurzen Seite







TC06 | TC006 **Luxury Bath Sheet**

100% Baumwolle
100 x 150 cm
550 g/m² Towel City

BLACK | GREY (SOLID) | NAVY | WHITE

Hochwertiges Frottee-Material, hochflorig | Herringbone-Rand | Hohe Feuchtigkeitsaufnahme | Aufhängeschlaufe | 2 Bordüren auf Front- und Rückseite 4 cm | Aufhänger mittig an der kurzen Seite

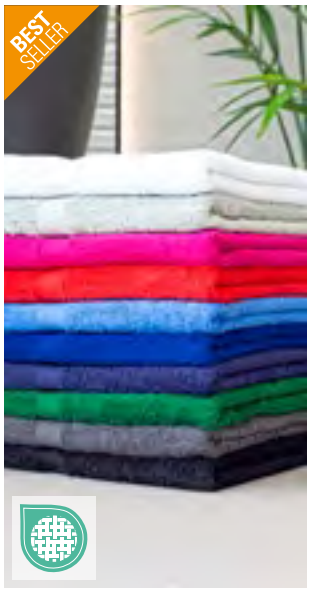





TC04 | TC004 **Luxury Bath Towel**

100% Baumwolle
70 x 130 cm
550 g/m² Towel City

BLACK | BRIGHT BLUE | FOREST | FUCHSIA | GREY (SOLID) | NAVY | RED | ROYAL | STEEL GREY | WHITE

Hochwertiges Frottee-Material, hochflorig | Hohe Feuchtigkeitsaufnahme | Herringbone-Rand | Aufhängeschlaufe | 2 beidseitige Bordüren, 3 cm | Aufhänger mittig an der kurzen Seite





TC034 | TC034 **Printable Hand Towel**

100% Baumwolle
50 x 100 cm
550 g/m² Towel City

BLACK | NAVY | WHITE

Handtuch mit bedruckbarem Rand (11 cm) | Aufhängeschlaufe in der Mitte der Oberkante









XF209B | 114900 Calypso Feeling Badetuch

100% Baumwolle
100 x 150 cm
550 g/m² Vossen

BLACK	CRANBERRY	DARKBLUE	FLANELL
GRAPE	IVORY	LAGOON	LIGHT GREY
LOLLIPOP	MEADOWGREEN	ORANGE	POSEIDON
PURPLE	PURPUR	REFLEXBLUE	RUBY
SUNFLOWER	TURQUOISE	WHITE	

Schmale Bordüren | Besonders weich und saugstark | Aufhänger mittig an der kurzen Seite | Bis 60 °C waschbar | Pastell: Cranberry, Ivory, Light Grey, Meadowgreen, Pacific, Paradise Blue, Pretty Pink, Reflexblue, Sunflower, Turquoise | Intensiv: Bernstein, Schwarz, Capri Blue, Dunkelblau, Flanel, Flesh Red, Grape, Lagoon, Orange, Lila, Ruby

XF209D | 114899 Calypso Feeling Duschtuch

100% Baumwolle
67 x 140 cm
550 g/m² Vossen

BLACK	CRANBERRY	DARKBLUE	FLANELL
GRAPE	IVORY	LAGOON	LIGHT GREY
LOLLIPOP	MEADOWGREEN	ORANGE	POSEIDON
PURPLE	PURPUR	REFLEXBLUE	RUBY
SUNFLOWER	TURQUOISE	WHITE	

Schmale Bordüren | Besonders weich und saugstark | Aufhänger mittig an der kurzen Seite | Bis 60 °C waschbar | Pastell: Cranberry, Ivory, Light Grey, Meadowgreen, Pacific, Paradise Blue, Pretty Pink, Reflexblue, Sunflower, Turquoise | Intensiv: Bernstein, Schwarz, Capri Blue, Dunkelblau, Flanel, Flesh Red, Grape, Lagoon, Orange, Lila, Ruby



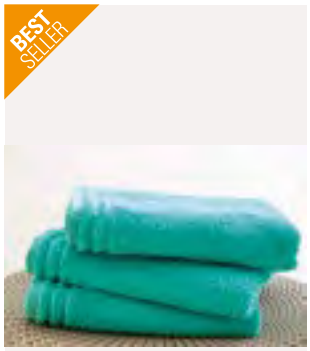





XF209G | 114896 Calypso Feeling Gästetuch

100% Baumwolle
30 x 50 cm
550 g/m² Vossen

BLACK	CRANBERRY	DARKBLUE
FLANELL	GRAPE	IVORY
LAGOON	LIGHT GREY	LOLLIPOP
MEADOWGREEN	ORANGE	POSEIDON
PURPLE	PURPUR	REFLEXBLUE
RUBY	SUNFLOWER	TURQUOISE
WHITE		

Schmale Bordüren | Besonders weich und saugstark | Aufhänger mittig an der kurzen Seite | Bis 60 °C waschbar | Pastell: Cranberry, Ivory, Light Grey, Meadowgreen, Pacific, Paradise Blue, Pretty Pink, Reflexblue, Sunflower, Turquoise | Intensiv: Amber, Schwarz, Capri Blue, Dunkelblau, Flanel, Flesh Red, Grape, Lagoon, Orange, Lila, Ruby

XF209H | 114898 Calypso Feeling Handtuch

100% Baumwolle
50 x 100 cm
550 g/m² Vossen

BLACK	CRANBERRY	DARKBLUE
FLANELL	GRAPE	IVORY
LAGOON	LIGHT GREY	LOLLIPOP
MEADOWGREEN	ORANGE	POSEIDON
PURPLE	PURPUR	REFLEXBLUE
RUBY	SUNFLOWER	TURQUOISE
WHITE		

Schmale Bordüren | Besonders weich und saugstark | Aufhänger mittig an der kurzen Seite | Bis 60 °C waschbar | Pastell: Cranberry, Ivory, Light Grey, Meadowgreen, Pacific, Paradise Blue, Pretty Pink, Reflexblue, Sunflower, Turquoise | Intensiv: Amber, Schwarz, Capri Blue, Dunkelblau, Flanel, Flesh Red, Grape, Lagoon, Orange, Lila, Ruby

XF209W | 114894 Calypso Feeling Waschhandschuh

100% Baumwolle
22 x 16 cm
550 g/m² Vossen

BLACK	CRANBERRY	FLANELL
GRAPE	IVORY	LAGOON
LIGHT GREY	LOLLIPOP	MEADOWGREEN
ORANGE	POSEIDON	PURPLE
PURPUR	REFLEXBLUE	RUBY
SUNFLOWER	TURQUOISE	WHITE

Schmale Bordüren | Besonders weich und saugstark | Aufhänger mittig an der kurzen Seite | Bis 60 °C waschbar | Pastell: Cranberry, Ivory, Light Grey, Meadowgreen, Pacific, Paradise Blue, Pretty Pink, Reflexblue, Sunflower, Turquoise | Intensiv: Amber, Black, Capri Blue, Flanell, Flesh Red, Grape, Lagoon, Orange, Purpur, Ruby



XF250D | 116065 **New Generation Duschtuch**

100% Baumwolle
67 x 140 cm
500 g/m² Vossen

ANTHRAZIT | DARK GREY | DARKBLUE | MEADOWGREEN
RUBY | WHITE

Supersoft Baumwolle durch LowTwist Garn |Trocknergeeignet | Schmaler Saum | Aufhänger mittig an der kurzen Seite | Bis 60 °C waschbar | Pastell: Meadowgreen | Intensiv: Anthrazit, Dark Grey, Darkblue, Ruby



XF250G | 116063 **New Generation Gästetuch**

100% Baumwolle
30 x 50 cm
500 g/m² Vossen

ANTHRAZIT | DARK GREY | DARKBLUE | MEADOWGREEN
RUBY | WHITE

Supersoft Baumwolle durch LowTwist Garn |Trocknergeeignet | Schmaler Saum | Aufhänger mittig an der kurzen Seite | Bis 60 °C waschbar | Pastell: Meadowgreen | Intensiv: Anthrazit, Dark Grey, Darkblue, Ruby



XF250H | 116064 **New Generation Handtuch**

100% Baumwolle
50 x 100 cm
500 g/m² Vossen

ANTHRAZIT | DARK GREY | DARKBLUE | MEADOWGREEN
RUBY | WHITE

Supersoft Baumwolle durch LowTwist Garn |Trocknergeeignet | Schmaler Saum | Aufhänger mittig an der kurzen Seite | Bis 60 °C waschbar | Pastell: Meadowgreen | Intensiv: Anthrazit, Dark Grey, Darkblue, Ruby



XF309W | 116048 **Vienna Style Supersoft Waschhandschuh**

100% Baumwolle
22 x 16 cm
615 g/m² Vossen

APRICOT | BLACKBERRY | CAMEL | CHAMOIS
CITRO | DARKBROWN | DEEP WATER | DEEPBLUE
EVERGREEN | FIESTA | HIBISCUS | LAGOON
LIGHT AZURE | LIGHT GREY | PEPPLESTONE | PETROL
RUBY | SLATE GREY | SOFT GREEN | TIBET
WHITE

Klassisches Design mit schmaler Stäbchenbordüre | Samtweich und saugstark durch Low Twist Garn | Aufhänger mittig an der kurzen Seite | Bis 60 °C waschbar | Pastell: Apricot, Atlantic, Chamois, Citro, Light Azure, Light Grey, Light Peach, Pepplestone, Plum, Rouge, Shell, Smoke Blue, Soft Green, Tibet, Viola | Intensiv: Darkbrown, Deepblue, Evergreen, Fiesta, Lagoon, Maroon, Ruby, Slate Grey





XF309B | 116054 Vienna Style Supersoft Badetuch

100% Baumwolle

100 x 150 cm

615 g/m² Vossen

APRICOT	BLACKBERRY	CAMEL	CHAMOIS
CITRO	DARKBROWN	DEEP WATER	DEEPBLUE
EVERGREEN	FIESTA	HIBISCUS	LAGOON
LIGHT AZURE	LIGHT GREY	PEPPLESTONE	PETROL
RUBY	SLATE GREY	SOFT GREEN	TIBET
WHITE			

Klassisches Design mit schmaler Stäbchenbordüre | Samtweich und saugstark durch Low Twist Garn | Aufhänger mittig an der kurzen Seite | Bis 60 °C waschbar | Pastell: Apricot, Atlantic, Chamois, Citro, Light Azure, Light Grey, Light Peach, Pepplestone, Plum, Shell, Smoke Blue, Soft Green, Tibet, Viola | Intensiv: Darkbrown, Deepblue, Evergreen, Fiesta, Lagoon, Maroon, Rouge, Ruby, Slate Grey





XF309D | 116053 Vienna Style Supersoft Duschtuch

100% Baumwolle

67 x 140 cm

615 g/m² Vossen

APRICOT	BLACKBERRY	CAMEL	CHAMOIS
CITRO	DARKBROWN	DEEP WATER	DEEPBLUE
EVERGREEN	FIESTA	HIBISCUS	LAGOON
LIGHT AZURE	LIGHT GREY	PEPPLESTONE	PETROL
RUBY	SLATE GREY	SOFT GREEN	TIBET
WHITE			

Klassisches Design mit schmaler Stäbchenbordüre | Samtweich und saugstark durch Low Twist Garn | Aufhänger mittig an der kurzen Seite | Bis 60 °C waschbar | Pastell: Apricot, Atlantic, Chamois, Citro, Light Azure, Light Grey, Light Peach, Pepplestone, Plum, Shell, Smoke Blue, Soft Green, Tibet, Viola | Intensiv: Darkbrown, Deepblue, Evergreen, Fiesta, Lagoon, Maroon, Rouge, Ruby, Slate Grey



XF309G | 116050 Vienna Style Supersoft Gästetuch

100% Baumwolle

30 x 50 cm

615 g/m² Vossen

APRICOT	BLACKBERRY	CAMEL	CHAMOIS
CITRO	DARKBROWN	DEEP WATER	DEEPBLUE
EVERGREEN	FIESTA	HIBISCUS	LAGOON
LIGHT AZURE	LIGHT GREY	PEPPLESTONE	PETROL
RUBY	SLATE GREY	SOFT GREEN	TIBET
WHITE			

Klassisches Design mit schmaler Stäbchenbordüre | Samtweich und saugstark durch Low Twist Garn | Aufhänger mittig an der kurzen Seite | Bis 60 °C waschbar | Pastell: Apricot, Atlantic, Chamois, Citro, Light Azure, Light Grey, Light Peach, Pepplestone, Plum, Rouge, Shell, Smoke Blue, Soft Green, Tibet, Viola | Intensiv: Darkbrown, Deepblue, Evergreen, Fiesta, Lagoon, Maroon, Ruby, Slate Grey





XF309H | 116051 Vienna Style Supersoft Handtuch

100% Baumwolle

50 x 100 cm

615 g/m² Vossen

APRICOT	BLACKBERRY	CAMEL	CHAMOIS
CITRO	DARKBROWN	DEEP WATER	DEEPBLUE
EVERGREEN	FIESTA	HIBISCUS	LAGOON
LIGHT AZURE	LIGHT GREY	PEPPLESTONE	PETROL
RUBY	SLATE GREY	SOFT GREEN	TIBET
WHITE			

Klassisches Design mit schmaler Stäbchenbordüre | Aufgesticktes Ton-in-Ton Vossen Logo | Samtweich und saugstark durch Low Twist Garn | Aufhänger mittig an der kurzen Seite | Bis 60 °C waschbar | Pastell: Apricot, Atlantic, Chamois, Citro, Light Azure, Light Grey, Light Peach, Pepplestone, Plum, Shell, Smoke Blue, Soft Green, Tibet, Viola | Intensiv: Darkbrown, Deepblue, Evergreen, Fiesta, Lagoon, Maroon, Rouge, Ruby, Slate Grey



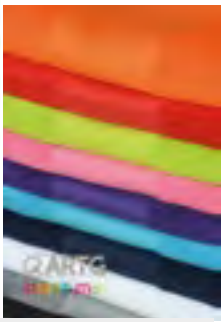

AR070 | AR070 **PRINT-Me® Hand Towel**

100% Baumwolle
50 x 100 cm
450 g/m² ARTG

ANTHRACITE GREY	AQUA BLUE	BLACK	BRIGHT ORANGE
BRIGHT YELLOW	DARK GREEN	FIRE RED	FRENCH NAVY
GRAPHITE	IRISH GREEN	LIGHT BLUE	LIGHT GREY
LIGHT PINK	LIGHT PURPLE	LIME GREEN	PINK
PURPLE	SAND	TRUE BLUE	WHITE

Handtuch | Bedruckbare Bordüre ca. 11 cm



AR071 | AR071 **PRINT-Me® Bath Towel**

100% Baumwolle
70 x 140 cm
450 g/m² ARTG

ANTHRACITE GREY	AQUA BLUE	BLACK	BRIGHT ORANGE
BRIGHT YELLOW	DARK GREEN	FIRE RED	FRENCH NAVY
GRAPHITE	IRISH GREEN	LIGHT BLUE	LIGHT GREY
LIGHT PINK	LIGHT PURPLE	LIME GREEN	PINK
PURPLE	SAND	TRUE BLUE	WHITE

Badetuch | Bedruckbare Bordüre ca. 11 cm

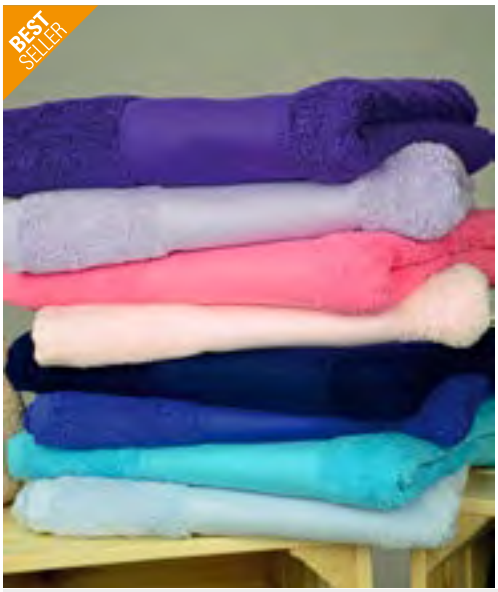

AR074 | AR074 **PRINT-Me® Guest Towel**

100% Baumwolle / Bordüre: 100% Polyester
30 x 50 cm
450 g/m² ARTG

ANTHRACITE GREY	AQUA BLUE	BLACK	BRIGHT ORANGE
BRIGHT YELLOW	DARK GREEN	FIRE RED	FRENCH NAVY
GRAPHITE	IRISH GREEN	LIGHT BLUE	LIGHT GREY
LIGHT PINK	LIGHT PURPLE	LIME GREEN	PINK
PURPLE	SAND	TRUE BLUE	WHITE

Gästehandtuch | Bedruckbare Bordüre ca. 8 cm







AR080 | AR080 **SUBLI-Me® Hand Towel**

100% Baumwolle / Bordüre: 100% Polyester
50 x 100 cm
450 g/m² ARTG

ANTHRACITE GREY	AQUA BLUE	BLACK	BRIGHT ORANGE
BRIGHT YELLOW	DARK GREEN	FIRE RED	FRENCH NAVY
GRAPHITE	IRISH GREEN	LIGHT BLUE	LIGHT GREY
LIGHT PINK	LIGHT PURPLE	LIME GREEN	PINK
PURPLE	SAND	TRUE BLUE	WHITE

Handtuch mit 10 cm breiter sublimationsfähiger Bordüre, auf der Text/Logo oder Fotos vollfarbig gedruckt werden können | Handtuch aus 100% Baumwolle, sublimationsfähige Bordüre aus 100% Polyester





AR081 | AR081 **SUBLI-Me® Bath Towel**

100% Baumwolle / Bordüre: 100% Polyester

70 x 140 cm

450 g/m²

ARTG

ANTHRACITE GREY	AQUA BLUE	BLACK	BRIGHT ORANGE
BRIGHT YELLOW	DARK GREEN	FIRE RED	FRENCH NAVY
GRAPHITE	IRISH GREEN	LIGHT BLUE	LIGHT GREY
LIGHT PINK	LIGHT PURPLE	LIME GREEN	PINK
PURPLE	SAND	TRUE BLUE	WHITE

Badetuch | Eine sublimationsfähige Bordüre ca. 11 cm | Hergestellt aus 100% Baumwolle | Bordüre aus 100% Polyester





AR085 | AR085 **SUBLI-Me® Guest Towel**

100% Baumwolle / Bordüre: 100% Polyester

30 x 50 cm

450 g/m²

ARTG

ANTHRACITE GREY	AQUA BLUE	BLACK	BRIGHT ORANGE
BRIGHT YELLOW	DARK GREEN	FIRE RED	FRENCH NAVY
GRAPHITE	IRISH GREEN	LIGHT BLUE	LIGHT GREY
LIGHT PINK	LIGHT PURPLE	LIME GREEN	PINK
PURPLE	SAND	TRUE BLUE	WHITE

Sublimationsfähige Bordüre ca. 8 cm hoch





AR083 | AR083 **SUBLI-Me® Sport Towel**

100% Baumwolle / Bordüre: 100% Polyester

30 x 140 cm

450 g/m²

ARTG

ANTHRACITE GREY	AQUA BLUE	BLACK	BRIGHT ORANGE
BRIGHT YELLOW	DARK GREEN	FIRE RED	FRENCH NAVY
GRAPHITE	IRISH GREEN	LIGHT BLUE	LIGHT GREY
LIGHT PINK	LIGHT PURPLE	LIME GREEN	PINK
PURPLE	SAND	TRUE BLUE	WHITE

Sport-Handtuch | Sublimationsfähige Bordüre ca. 8 cm hoch | Hergestellt aus 100% Baumwolle | Sublimationsfähige Bordüre aus 100% Polyester





AR087 | AR087 **SUBLI-Me® Big Towel**

100% Baumwolle / Bordüre: 100% Polyester

100 x 210 cm

450 g/m²

ARTG

ANTHRACITE GREY	AQUA BLUE	BLACK	BRIGHT ORANGE
BRIGHT YELLOW	DARK GREEN	FIRE RED	FRENCH NAVY
GRAPHITE	IRISH GREEN	LIGHT BLUE	LIGHT GREY
LIGHT PINK	LIGHT PURPLE	LIME GREEN	PINK
PURPLE	SAND	TRUE BLUE	WHITE

Sublimationsfähige Bordüre ca. 12 cm hoch



AR099B | 897.5 **SUBLI-Me® All-Over Bath Towel**

55% Baumwolle / 45% Polyester
70 x 140 cm
360 g/m² ARTG

WHITE

Badetuch kann komplett sublimiert werden | Eine Seite besteht aus Baumwolle, die andere Seite aus Polyester | Hergestellt durch eine spezielle Webtechnik | Perfekt für den Fotodruck



AR099BT | AR089 **All Over Beach Towel**

Außen: 100% Polyester, Innen: 100% Baumwolle
100 x 190 cm
ARTG

WHITE

Speziell gestricktes Strandtuch | Eine Seite besteht aus 100% Polyester und eignet sich für Sublimationsdruck | Die Rückseite besteht aus 100% Baumwolle | 100 x 190 cm



AR099G | 895.5 **SUBLI-Me® All-Over Print Guest Towel**

55% Baumwolle / 45% Polyester
30 x 50 cm
360 g/m² ARTG

WHITE

Gästetuch kann komplett sublimiert werden | Eine Seite besteht aus Baumwolle, die andere Seite aus Polyester | Hergestellt durch eine spezielle Webtechnik | Perfekt für den Fotodruck



AR099H | 896.5 **SUBLI-Me® All-Over Print Hand Towel**

55% Baumwolle / 45% Polyester
50 x 100 cm
360 g/m² ARTG

WHITE

Handtuch kann komplett sublimiert werden | Eine Seite besteht aus Baumwolle, die andere Seite aus Polyester | Hergestellt durch eine spezielle Webtechnik | Perfekt für den Fotodruck



AR099S | AR089 **All Over Sport Towel**

Außen: 100% Polyester, Innen: 100% Baumwolle
30 x 140 cm
ARTG

WHITE

Speziell gestricktes Badetuch | Eine Seite besteht aus 100% Polyester, sodass sie im Sublimationsdruck vollständig bedruckt werden kann | Die Rückseite besteht aus 100% Baumwolle



AR991 | AR991 **SUBLI-Me ALL-OVER Round Towel**

Außen: 100% Polyester, Innen: 100% Baumwolle
Ø 150 cm
ARTG

WHITE/WHITE

Gestricktes, rundes Strandtuch | Eine Seite aus 100% Polyester, die vollständig im Sublimationsdruck bedruckt werden kann. Die Rückseite, mit der Sie sich abtrocknen können, besteht aus 100% Baumwolle.



ARTG

>3XL

AR025 | 25.5 **Bathrobe Shawl Collar**

100% Baumwolle

XXS (H42/D36), XS (H44/D38), S/M (H46-48/D40-42), L/XL (H50-52/D44-46), XXL (H54/D48), 3XL (H56/D50), 4XL (H58/D52) - H= Herren / D= Damen

400 g/m² ARTG

XXS, XS, S/M, L/XL, XXL, 3XL

AQUA BLUE	BRIGHT ORANGE	IRISH GREEN
LIGHT GREY	LIME GREEN	

XS, S/M, L/XL, XXL, 3XL, 4XL

ANTHRACITE GREY	BLACK	FRENCH NAVY
GRAPHITE		

XS, S/M, L/XL, XXL, 3XL

BLOSSOM PINK	BURGUNDY	CAPPUCCINO
DARK GREEN	DEEP BLUE	FIRE RED
JEANS BLUE	OLD GREEN	OLD PINK
PACIFIC BLUE	PINK	PURPLE
SAND	TRUE BLUE	WHITE

Bademantel für Erwachsene mit Schalkragen | Angenehm und weich zu tragen | Großzügige Größen, bestellen Sie eine Größe kleiner als üblich | Pastel: Ivory, White, Light Pink, Light Blue | Medium: Aqua Blue, Bright Yellow, Lime Green, Pink, Sand, Light Purple | Dark: Black, Chocolate Brown, French Navy, Irish Green, Graphite, Bright Orange, Anthracite Grey, Fire Red, Dark Green, True Blue, Purple | Pastell- und Medium-Farben bis 60 °C, dunkle Farben bis 40 °C waschbar



ARTG



AR026 | 26.5 **Bathrobe With Hood**

100% Baumwolle

XS, S/M, L/XL, XXL, 3XL

400 g/m² ARTG

ANTHRACITE GREY	AQUA BLUE
ARMY GREEN	BLACK
CINNAMON	DEEP BLUE
DEEP RED	FIRE RED
FRENCH NAVY	GRAPHITE/ANTHRACITE GREY
JEANS BLUE	LIME GREEN
MUSTARD	TERRA
TRUE BLUE	WHITE

Bademantel mit Kapuze | Aus weicher türkischer Baumwolle | Schalkragen | Weiches, wärmendes Material | Hautfreundlich, schnell trocknend und pflegeleicht | Weiß und helle Farben bis 60 °C, dunkle Farben bis 40 °C waschbar | Sehr großzügige Größen



SOL'S the fair spirit



60°

L910 | 89100 **Bathrobe Palace**

100% Baumwolle
S/M, L/XL
400 g/m² SOL´S

DARK GREY (SOLID) | FRENCH NAVY | ROPE | WHITE

Unisex | Lange Ärmel | Zwei aufgesetzte Seitentaschen | Gürtel mit Schlaufen



TOWEL CITY

TC810 | TC810 **Adults´ Towelling Poncho**

100% Polyester
One Size
280 g/m² Towel City

BLACK | NAVY | ROYAL | WHITE

3-teilige Kapuze | Kängurutasche aus identischem Material | Seitenschlitze am Saum | Handytasche innerhalb Kängurutasche



THE ONE TOWELLING®



60°

TH1030 | T1-B **Classic Bathrobe**

100% Baumwolle
S/M, L/XL, XXL/3XL
340 g/m² The One Towelling®

AQUA AZURE | BLACK | DENIM FADED | IVORY CREAM
LIME GREEN | NAVY BLUE | OLIVE GREEN | ORANGE
RED | ROYAL BLUE | WHITE | YELLOW

100% gekämmtes Baumwollfrottier | Fällt weit aus | Zwei Taschen | Hohe Saugfähigkeit | Aufhängeschlaufe



THE ONE TOWELLING®



60°

TH1095 | T1-BH **Bathrobe Hooded**

100% Baumwolle
S/M, L/XL, XXL/3XL
420 g/m² The One Towelling®

ANTHRACITE | BLACK | BURGUNDY | DARK GREEN
GOLD YELLOW | LIGHT BLUE | MAGENTA | NAVY BLUE
PETROL | PLUM | SALMON | SILVER GREY
TAUPE | TERRA SPICE | TURQUOISE | WHITE

Gekämmtes Baumwollfrottier | Weich und feuchtigkeitsabsorbierend | Zwei praktische Taschen | Fällt weit aus





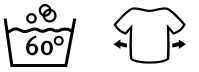

AR028 | 28.5 **Robezz® Waffle Bathrobe With Hood**

100% Baumwolle
XS, S/M, L/XL, XXL, 3XL, 4XL
250 g/m² ARTG

ANTHRACITE GREY	AQUA BLUE	ARMY GREEN	BLACK
DEEP BLUE	FIRE RED	FRENCH NAVY	GRAPHITE
JEANS BLUE	LIGHT GREY	LIGHT PINK	OLD PINK
PINK	TERRA	TRUE BLUE	WHITE

100% Waffelstrick-Frottee | Mit Kapuze | Zwei Einschubtaschen an der Vorderseite | Mit Gürtel in passender Farbe | Langlebig, robust und dauerhaft weich | Perfekter Komfort und hervorragende Saugfähigkeit | Schnell trocknend | Großzügig und locker | Großzügige Größen, bestellen Sie bei Bedarf ein Muster | Weiß und helle Farben bis 60 °C waschbar, dunkle Farben bis 40 °C





AR029 | 29.5 **DeLuxe Velour Bathrobe with hood**

100% Baumwolle
XS, S/M, L/XL, XXL
400 g/m² ARTG

DARK GREY	DEEP BLUE	LIGHT GREY	TRUE WHITE
VERY BLACK			

Aus 100% Baumwolle und unglaublich kuschelig | Unsere Velours-Bademäntel haben einen wunderschönen Glanz, sind warm und besonders weich. Wird häufig mit Samt verwechselt | Velours ist ein strapazierfähiger, gewebter Stoff, der sowohl klassisch als auch bequem ist





TC054 | TC054 **Ladies´ Satin Robe**

95% Polyester / 5% Elasthan
XS/S, M/L, XL/XXL
95 g/m² Towel City

BLACK	LIGHT PINK	WHITE

Kimono-Design mit 3/4-Ärmeln | Dehnbares Satin-Material | Länge bis unterhalb des Knies | Seitliche Taschen | Bindegürtel aus dem gleichen Material | TearAway-Label







TH1350 | T1-ORGB **Organic Bathrobe**

100% Baumwolle
S/M, L/XL, XXL/3XL
420 g/m² The One Towelling®

ANTHRACITE	NAVY BLUE	WHITE

Gekämmte Bio-Baumwolle | Sehr weich | Zwei Handytaschen | Fällt weit aus



SP010 606

Schirme & Regenschutz

STOCKSCHIRME 593
TASCHENSCHIRME & MINI-SCHIRME 601
REGENSCHUTZ & SICHTBARKEIT 606





FA6139 | 6139 **Strand-Sonnenschirm Travelmate Camper**

100% Polyester

Durchmesser: ca. 147 cm / Länge: ca. 71 cm

FARE

BLUE | CREME | DARK GREEN | GRASS GREEN | GREY | OLIVE CAMO | ORANGE | RED | YELLOW

Bezug: 100% Polyester-Pongee | Griff: Kunststoff | Stock: Fiberglas | Komfortable Öffnung durch handlichen Schieber | Hochwertiges Windproof-System für eine maximale Gestell-Flexibilität bei stärkeren Windböen | Schienen und zweiteiliger Stock aus stabilem Fiberglas | Unterstock mit Spitze zur Fixierung im Boden | Arretierbarer Unterstock | Bezug mit Lichtschutzfaktor UPF 50+ | Komfortables Tragefutteral | Koffertauglich durch platzsparende Reisegröße | Auch als Regenschirm geeignet | Erdspieß im Lieferumfang nicht enthalten





FA8939 | 8939 **Erdspieß**

Stahl

32 x 3 x 12 cm (Höhe x Breite x Tiefe)

FARE

TITAN

Schirmhalter aus stabilem Stahl | Zwei 17 cm langen Spitzen und Fußtritt/Griff für einfache Anwendung und perfekten Halt | Durch Adapter für Stöcke von 12 bis 26 mm Durchmesser geeignet, bei kleineren Stock-Durchmessern (wie bei Art. 6139) in Kombination mit Adapter nutzbar, der das Material des Schirmstocks schont





FA1193 | 1193 **AC-Stockschirm FARE® Impressions**

100% Polyester

Durchmesser: ca. 105 cm / Länge: ca. 87 cm

FARE

BLACK/BEACH - THANK YOU | BLACK/CLOUDS | BLACK/FIREWORKS | BLACK/FOREST | BLACK/HEARTS | BLACK/LIGHTHOUSE | BLACK/MOUNTAIN | BLACK/WATERFALL

Bezug: 100% Polyester-Pongee | Griff: Kunststoff | Stock: Stahl | Automatik-Funktion | Hochwertiges Windproof-System für eine maximale Gestell-Flexibilität bei stärkeren Windböen | Flexible Fiberglasschienen | Von außen beschichteter Bezug mit Transferdruck innen | Soft-Touch-Rundhakengriff mit integrierter Auslösetaste und Werbeanbringungsmöglichkeit | Höherer Korrosionsschutz durch schwarze Galvanisierung des Stahlstocks



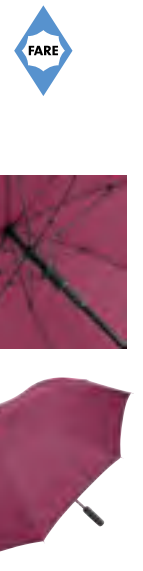

FA1245 | 1245 **AC-Stockschirm**

100% Polyester

Durchmesser: ca. 105 cm / Länge: ca. 81 cm

FARE

BLACK | BORDEAUX | EURO BLUE | GREY | LIME | NAVY BLUE | ORANGE | RED | WHITE | YELLOW

Bezug: 100% Polyester-Pongee | Griff: Kunststoff | Stock: Stahl | Automatik-Funktion | Hochwertiges Windproof-System für eine maximale Gestell-Flexibilität bei stärkeren Windböen | Flexible Fiberglasschienen | Höherer Korrosionsschutz durch schwarze Galvanisierung des Stahlstocks | Soft-Feel-Griff mit integrierter Auslösetaste und Werbeanbringungsmöglichkeit





FA1104 | 1104 **AC-Stockschirm**

Bezug: 100% Polyester

Durchmesser: ca. 100 cm / Länge: ca. 83 cm

FARE

BLACK	BLUE-WHITE	BORDEAUX
EURO BLUE	GREY	LIGHT GREEN
NAVY BLUE	ORANGE	PETROL
RED	WHITE	YELLOW

Komfortable Automatik-Funktion zum schnellen Öffnen | Windproof-Features für höhere Gestell-Flexibilität und bessere Windsicherheit | Flexible Fiberglasschienen | Matt-schwarzer Kunststoff Rundhakengriff | Höherer Korrosionsschutz durch schwarze Galvanisierung des Stahlstocks





FA1149 | 1149 **AC-Stockschirm**

Bezug: 100% Polyester

Durchmesser: ca. 105 cm / Länge: ca. 82 cm

FARE

BLACK	GREY	LIGHT GREEN
NAVY BLUE	ORANGE	PETROL
RED	WHITE	YELLOW

Komfortable Automatik-Funktion zum schnellen Öffnen | Windproof-Features für höhere Gestell-Flexibilität und bessere Windsicherheit | Flexible Fiberglasschienen | Matt-schwarzer gerader Kunststoffgriff mit Werbeanbringungsmöglichkeit | Höherer Korrosionsschutz durch schwarze Galvanisierung des Stahlstocks

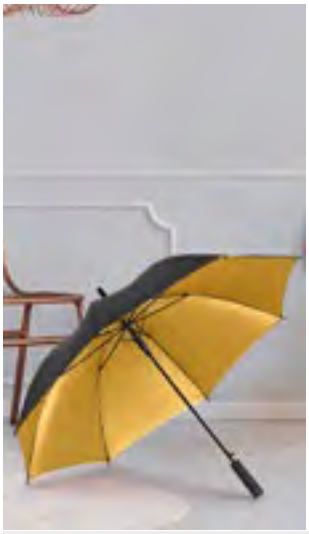



FA1159 | 1159 **AC-Stockschirm FARE®-Doubleface**

Bezug: 100% Polyester

Durchmesser: ca. 105 cm / Länge: ca. 80 cm

FARE

BLACK/GOLD	BLACK/RED
BLACK/SILVER	GREY/COPPER
LIME/GREY	NAVY BLUE/LIGHT BLUE

Komfortable Automatik-Funktion zum schnellen Öffnen | Windproof-Features für höhere Gestell-Flexibilität und bessere Windsicherheit | Flexible Fiberglasschienen | Zweifarbiger Bezug mit aufeinander abgestimmten Innen- und Außenfarben | Saum, Rosette und Schließband farblich auf Bezug-Innenfarbe angepasst | Von innen beschichteter Bezug | Gerader Soft-Touch-Griff mit doppelter Werbeanbringungsmöglichkeit | Höherer Korrosionsschutz durch schwarze Galvanisierung des Stahlstocks | Griff aus Kunststoff





FA1162 | 1162 **AC-Stockschirm**

Bezug: 100% Polyester

Durchmesser: ca. 105 cm / Länge: ca. 89 cm

FARE

BLACK	BORDEAUX	EURO BLUE
GREEN	GREY	NAVY BLUE
RED	WHITE	

Komfortable Automatik-Funktion zum schnellen Öffnen | Windproof-Features für höhere Gestell-Flexibilität und bessere Windsicherheit | Flexible Fiberglasschienen | Griff mit laserfähigem Griffring | Höherer Korrosionsschutz durch schwarze Galvanisierung des Stahlstocks | Griff aus Echtholz





FA2304WS | 2304 **AC-Gästeschirm ÖkoBrella, waterSAVE®**

100% Polyester

Durchmesser: ca. 120 cm / Länge: ca. 95 cm

FARE

BLACK	GREY	LIME
NATURE WHITE	NAVY BLUE	RED

Bezug: 100% Polyester-Pongee (recycelt & waterSAVE®) | Griff: Echtholz | Stock: Stahl | Automatik-Funktion | Hochwertiges Windproof-System für eine maximale Gestell-Flexibilität bei stärkeren Windböen | Flexible Fiberglasschienen | Wassersparend gefärbtes Polyester-Pongee waterSAVE® Bezugsmaterial aus recycelten Kunststoffen | Mit waterSAVE®-Label auf dem Schließband | Echtholzspitzen und gerader Echtholzgriff mit Werbeanbringungsmöglichkeit | Höherer Korrosionsschutz durch schwarze Galvanisierung des Stahlstocks





FA2345 | 2345 **AC-Gästeschirm**

100% Polyester

Durchmesser: ca. 133 cm / Länge: ca. 96 cm

FARE

BLACK	GREY	NAVY BLUE
WHITE		

Bezug: 100% Polyester-Pongee | Griff: Kunststoff | Stock: Stahl | Automatik-Funktion | Hochwertiges Windproof-System für eine maximale Gestell-Flexibilität bei stärkeren Windböen | Flexible Fiberglasschienen | Höherer Korrosionsschutz durch schwarze Galvanisierung des Stahlstocks | Soft-Feel-Griff mit integrierter Auslösetaste und Werbeanbringungsmöglichkeit



FA2382 | 2382 **AC-Gästeschirm**

Bezug: 100% Polyester
Durchmesser: ca. 120 cm / Länge: ca. 95 cm

FARE

BLACK	GREY	LIME
NAVY BLUE	RED	ROYAL BLUE

Komfortable Automatik-Funktion zum schnellen Öffnen | Höhere Gestell-Flexibilität und bessere Windsicherheit durch Windproof-Features | Flexible Fiberglasschienen | Gerader Softgriff | Höherer Korrosionsschutz durch schwarze Galvanisierung des Stahlstocks | Großer Durchmesser



FA2384 | 2384 **AC-Gästeschirm FARE®-Style**

Bezug: 100% Polyester
Durchmesser: ca. 130 cm / Länge: ca. 102 cm

FARE

BLACK/EURO BLUE	BLACK/GREY
BLACK/LIME	BLACK/MAGENTA
BLACK/ORANGE	BLACK/RED
BLACK/YELLOW	

Komfortable Automatik-Funktion zum schnellen Öffnen | Hochwertiges Windproof-System für eine maximale Gestell-Flexibilität bei stärkeren Windböen | Flexible Fiberglasschienen | Stabiler Stahlstock mit farbiger Kunststoffummantelung | Bezug: 100% Polyester-Pongee (recycelt & waterSAVE®) | Gerader Soft-Touch-Griff mit farbigen Griffringen und doppelter Werbeanbringungsmöglichkeit | Griff aus Kunststoff



FA2986 | 2986 **AC-Golf-/Gästeschirm Fibermatic® XL**

Bezug: 100% Polyester
Durchmesser: ca. 130 cm / Länge: ca. 101 cm

FARE

BLACK	EURO BLUE	GREY
NAVY BLUE	RED	WHITE

Komfortable Automatik-Funktion zum schnellen Öffnen | Hochwertiges Windproof-System für eine maximale Gestell-Flexibilität bei stärkeren Windböen | Stabiler Fiberglasstock | Flexible Fiberglasschienen | Gerader Softgriff mit schmaler Auslösetaste



FA7810WS | 7810 **Fiberglas-Gästeschirm Windfighter AC2, waterSAVE®**

Bezug: 100% Polyester
Durchmesser: ca. 120 cm / Länge: ca. 91 cm

FARE

BLACK	GREY	LIME
NATURE WHITE	NAVY BLUE	RED

Bezug: 100% Polyester-Pongee (recycelt) | Komfortable Automatik-Funktion zum schnellen Öffnen | Hochwertiges Windproof-System für eine maximale Gestell-Flexibilität bei stärkeren Windböen | Flexible Fiberglasschienen | Stabiler Fiberglasstock | Wasser- und schmutzabweisende Bezugseigenschaften durch original Teflon™ Faserschutz | Soft-Touch-Rundhakengriff mit integrierter Auslösetaste (laserfähig) | Großer Durchmesser | Griff aus Kunststoff | waterSAVE® - Artikel wird wassersparend produziert



FA1112WS | 1112 **AC-Stockschirm FARE®-Collection, waterSAVE®**

Bezug: 100% Polyester
Durchmesser: ca. 105 cm / Länge: ca. 83 cm
400 g/m²

FARE

BLACK	GREY	LIME
NATURE WHITE	NAVY BLUE	RED

Bezug: 100% Polyester-Pongee (recycelt) | Komfortable Automatik-Funktion zum schnellen Öffnen | Hochwertiges Windproof-System für eine maximale Gestell-Flexibilität bei stärkeren Windböen | Flexible Fiberglasschienen | Stabiler Stahlstock mit höherem Korrosionsschutz durch schwarze Galvanisierung | Wasser- und schmutzabweisende Bezugseigenschaften durch original Teflon™ Faserschutz | Soft-Touch-Griff und -Top | Griff aus Kunststoff | waterSAVE® - Artikel wird wassersparend produziert



FA1115 | 1115 **Stockschirm FARE®-Fashion AC**

Bezug: 100% Polyester
Durchmesser: ca. 105 cm / Länge: ca. 86 cm

FARE

BLACK	CYAN	LIME
MOCHA	NAVY BLUE	PETROL
PURPLE	RED	

Komfortable Automatik-Funktion zum schnellen Öffnen | Hochwertiges Windproof-System für eine maximale Gestell-Flexibilität bei stärkeren Windböen | Flexible Fiberglasschienen | Stabiler Stahlstock | Soft-Touch-Griff und -Top farblich auf den Bezug abgestimmt | Griff mit integrierter Auslösetaste und Werbeanbringungsmöglichkeit | Höherer Korrosionsschutz durch schwarze Galvanisierung des Stahlstocks | Griff aus Kunststoff



FA1122WS | 1122 **AC-Stockschirm ÖkoBrella, waterSAVE®**

Bezug: 100% Polyester
Durchmesser: ca. 105 cm / Länge: ca. 82 cm

FARE

BLACK | GREY | LIME | NATURE WHITE | NAVY BLUE | RED

Bezug: 100% Polyester-Pongee (recycelt) | Komfortable Automatik-Funktion zum schnellen Öffnen | Windproof-Features für höhere Gestell-Flexibilität und bessere Windsicherheit | Flexible Fiberglasschienen | Echtholzspitzen | Gerader Echtholzgriff mit Werbeanbringungsmöglichkeit | Höherer Korrosionsschutz durch schwarze Galvanisierung des Stahlstocks | waterSAVE®- Artikel wird wassersparend produziert



FA1134WS | 1134 **AC-Stockschirm ÖkoBrella, waterSAVE®**

Bezug: 100% Polyester
Durchmesser: ca. 100 cm / Länge: ca. 85 cm

FARE

BLACK | GREY | LIME | NATURE WHITE | NAVY BLUE | RED

Bezug: 100% Polyester-Pongee (recycelt & waterSAVE®) | Komfortable Automatik-Funktion zum schnellen Öffnen | Windproof-Features für höhere Gestell-Flexibilität und bessere Windsicherheit | Flexible Fiberglasschienen | Echtholzspitzen | Rundhakengriff aus Echtholz | Höherer Korrosionsschutz durch schwarze Galvanisierung des Stahlstocks | waterSAVE®- Artikel wird wassersparend produziert



FA2314WS | 2314 **AC-Gästeschirm ÖkoBrella, waterSAVE®**

Bezug: 100% Polyester
Durchmesser: ca. 122 cm / Länge: ca. 97 cm

FARE

BLACK | GREY | LIME | NATURE WHITE | NAVY BLUE | RED

Komfortable Automatik-Funktion zum schnellen Öffnen | Windproof-Features für höhere Gestell-Flexibilität und bessere Windsicherheit, flexible Fiberglasschienen | Wassersparend gefärbtes Polyester-Pongee waterSAVE® Bezugsmaterial aus recycelten Kunststoffen, mit waterSAVE® Label auf dem Schließband | Echtholzspitzen, Rundhakengriff aus Echtholz | Höherer Korrosionsschutz durch schwarze Galvanisierung des Stahlstocks



FA2359 | 2359 **AC-Gästeschirm**

Bezug: 100% Polyester
Durchmesser: ca. 122 cm / Länge: ca. 97 cm

FARE

BLACK | EURO BLUE | GREY | NAVY BLUE | ORANGE | RED | WHITE

Komfortable Automatik-Funktion zum schnellen Öffnen | Windproof-Features für höhere Gestell-Flexibilität und bessere Windsicherheit | Flexible Fiberglasschienen | Matt-schwarzer Kunststoff Rundhakengriff | Höherer Korrosionsschutz durch schwarze Galvanisierung des Stahlstocks



FA3310 | 3310 **AC-Holz-Stockschirm**

Bezug: 100% Polyester
Durchmesser: ca. 105 cm / Länge: ca. 88 cm

FARE

ANTHRACITE | DARK GREEN | NAVY BLUE | RED | WHITE

Komfortable Automatik-Funktion zum schnellen Öffnen | Windproof-Features für höhere Gestell-Flexibilität und bessere Windsicherheit | Flexible Fiberglasschienen | Massiver Echtholzstock | Rundhakengriff und Top aus Echtholz



FA4132 | 4132 **AC-Midsize-Stockschirm Fare®-Collection**

Bezug: 100% Polyester
Durchmesser: ca. 115 cm / Länge: ca. 94,5 cm

FARE

BLACK | DARK GREEN | GREY | NAVY BLUE

Komfortable Automatik-Funktion zum schnellen Öffnen | Hochwertiges Windproof-System für eine maximale Gestell-Flexibilität bei stärkeren Windböen | Flexible Fiberglasschienen | Wasser- und schmutzabweisende Bezugseigenschaften durch original Teflon™ Faserschutz | Hochwertiger Holz-Rundhakengriff mit Maserung und Griffring | Griffband aus schwarzem Kunstleder | Höherer Korrosionsschutz durch schwarze Galvanisierung des Stahlstocks



FA4399 | 4399 **AC-Midsize-Stockschirm FARE® Seam**

Bezug: 100% Polyester
Durchmesser: ca. 115 cm / Länge: ca. 90 cm

FARE

BLACK/BLUE	BLACK/EURO BLUE
BLACK/LIGHT GREY	BLACK/LIME
BLACK/ORANGE	BLACK/RED
BLACK/YELLOW	

Bezug: 100% Polyester-Pongee | Komfortable Automatik-Funktion zum schnellen Öffnen | Hochwertiges Windproof-System für eine maximale Gestell-Flexibilität bei stärkeren Windböen, flexible Fiberglasschienen | Auffällige Verzierung des Bezugs durch farbige Keilnahtpaspeln | Höherer Korrosionsschutz durch schwarze Galvanisierung des Stahlstocks | Matt/glänzend abgesetzter Soft-Touch-Griff (aus Kunststoff) mit integrierter Auslösetaste und Werbeanbringungsmöglichkeit, farbige Griffschlaufe



FA4744 | 4744 **AC-Midsize-Stockschirm FARE® Whiteline**

Bezug: 100% Polyester
Durchmesser: ca. 112 cm / Länge: ca. 86 cm

FARE

BLACK	CYAN	EURO BLUE
LIGHT GREY	LIME	NAVY BLUE
ORANGE	RED	WHITE

Komfortable Automatik-Funktion zum schnellen Öffnen | Hochwertiges Windproof-System für eine maximale Gestell-Flexibilität bei stärkeren Windböen, flexible Fiberglasschienen in weiß | Stabiler Stahlstock mit weißer Kunststoffummantelung | Polyester-Pongee Bezugsmaterial aus recycelten Kunststoffen | Weiße Kunststoff-Spitzen | Formschöner Soft-Feel-Griff mit integrierter Auslösetaste und Werbeanbringungsmöglichkeit | Griff: Kunststoff

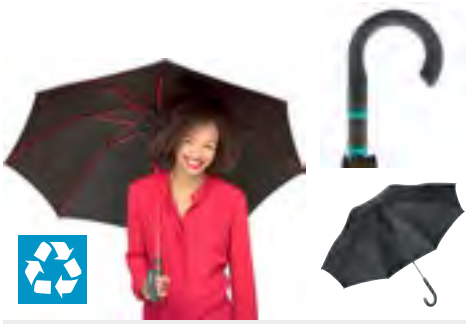

FA4784 | 4784 **AC-Midsize-Stockschirm FARE®-Style**

Bezug: 100% Polyester
Durchmesser: ca. 112 cm / Länge: ca. 89 cm

FARE

BLACK/EURO BLUE	BLACK/GREY
BLACK/LIME	BLACK/MAGENTA
BLACK/NAVY BLUE	BLACK/ORANGE
BLACK/PETROL	BLACK/RED
BLACK/WHITE	BLACK/YELLOW

Komfortable Automatik-Funktion zum schnellen Öffnen | Hochwertiges Windproof-System für eine maximale Gestell-Flexibilität bei stärkeren Windböen | Flexible Fiberglasschienen | Stabiler Stahlstock mit farbiger Kunststoffummantelung | Bezug: 100% Polyester-Pongee (recycelt & waterSAVE®) | Formschöner Soft-Touch-Rundhakengriff mit farbigen Griffringen, integrierter Auslösetaste und Werbeanbringungsmöglichkeit | Griff aus Kunststoff



FA6905 | 6905 **Stockschirm FARE®-4-Kids**

Bezug: 100% Polyester
Durchmesser: ca. 73 cm / Länge: ca. 60 cm

FARE

EURO BLUE	LIGHT GREEN	MAGENTA
RAINBOW	RED	YELLOW

Einfache und sichere Handhabung durch federlosem Sicherheitsschieber | Hochwertiges Windproof-System für eine maximale Gestell-Flexibilität bei stärkeren Windböen | Flexible Fiberglasschienen | Verchromter Stahlstock | Abgerundete und vergrößerte Spitzen zum Schutz vor Verletzungen, abgerundetes Top | Farblich passender Rundhakengriff aus Kunststoff



FA7112 | 7112 **AC-Stockschirm FARE®-Pure**

Bezug: 100% Polyethylen
Durchmesser: ca. 105 cm / Länge: ca. 87 cm

FARE

TRANSPARENT/BLACK	TRANSPARENT/LIME
TRANSPARENT/NAVY BLUE	TRANSPARENT/PETROL
TRANSPARENT/RED	TRANSPARENT/WHITE

Komfortable Automatik-Funktion zum schnellen Öffnen | Hochwertiges Windproof-System für eine maximale Gestell-Flexibilität bei stärkeren Windböen | Flexible Fiberglasschienen | Farblich aufeinander abgestimmte Design-Elemente | Handsympathischer Soft-Touch-Rundhakengriff mit integrierter Auslösetaste und Werbeanbringungsmöglichkeit | Höherer Korrosionsschutz durch schwarze Galvanisierung des Stahlstocks | Griff aus Kunststoff



FA7860WS | 7860 **AC-Alu-Stockschirm Windmatic®, waterSAVE®**

Bezug: 100% Polyester
Durchmesser: ca. 105 cm / Länge: ca. 83 cm

FARE

BLACK	GREY	LIME
NATURE WHITE	NAVY BLUE	RED

Bezug: 100% Polyester-Pongee (recycelt) | Komfortable Automatik-Funktion zum schnellen Öffnen | Hochwertiges Windproof-System für eine maximale Gestell-Flexibilität bei stärkeren Windböen | Flexible Fiberglasschienen | Leichter aber stabiler Aluminiumstock | Wasser- und schmutzabweisende Bezugseigenschaften durch original Teflon™ Faserschutz | Gerader Griff mit schwarzem Soft-Material und Werbeanbringungsmöglichkeit | waterSAVE® - Artikel wird wassersparend produziert



NT0945 Automatik Stockschirm

100% Polyester
Durchmesser: ca. 105,5 cm / Länge: ca. 82,7 cm

BLACK | BLUE | LIGHT BLUE | RED | WHITE

Automatik Stockschirm aus 190T Pongee-Polyester | Gerader Softgriff | Schaft, Gestell und Spitze aus Fiberglass | Tips aus Kunststoff



SC30 Automatischer Holzstockschirm Tango

Bezug: 100% Polyester
Durchmesser: ca. 103 cm / Länge: ca. 89 cm

BEIGE | BLACK | BORDEAUX | DARK BLUE | DARK BROWN | DARK GREEN | DARK PINK | GREY | LIGHT GREEN | ORANGE | RAINBOW | RED | ROYAL BLUE | WHITE | YELLOW

190T Polyester-Bespannung | Holztips und -Rundhakengriff | Metallspeichen | Speichenlänge: 60 cm | Schließband mit Klettverschluss



SC35 Automatik-Golfschirm Subway

Bezug: 100% Polyester
Durchmesser: 119 cm / Länge: 97 cm

AZURE BLUE | BLACK | DARK PINK | LAVENDER | LIGHT GREEN | NAVY BLUE | ORANGE

Schwarzer Metallstock, -speichen und -tips | Rundhakengriff aus Moosgummi mit silberfarbener Auslösetaste | 190T-Polyester-Bespannung mit stark wasserabweisender Spezialbeschichtung | Schließband mit Klettverschluss



SC10 Automatik Stockschirm mit Kunststoffgriff

Bezug: 100% Polyester
Durchmesser: ca. 103 cm / Länge: ca. 89 cm

BLACK | BLACK/RED | BLACK/WHITE | BLACK/YELLOW | BLUE | BLUE/WHITE | BLUE/YELLOW | COLOURED | GREEN/WHITE | NAVY BLUE | RED | RED/WHITE | WHITE | YELLOW

170T Polyester | Metallstock und Metallspeichen | Kunststoffkrücke und Kunststoffspitzen | Mit Klettverschluss | Speichenlänge: 60 cm



SC59 Automatischer Windproof-Stockschirm

Bezug: 100% Polyester
Durchmesser: ca. 103 cm / Länge: ca. 86 cm

BLACK | BLUE | DARK GREEN | DARK PINK | LIGHT BLUE | LIGHT GREEN | LIGHT GREY | NAVY BLUE | ORANGE | RAINBOW | RED | WHITE | YELLOW

Bezug: 100% Polyester-Pongee | Automatischer Windproof-Stockschirm | Metallstock | Schließband mit Klettverschluss | Metallstock | Gummierter Rundhakengriff | Acht Segmente | Polyester-Pongee-Bespannung





SC4064 Stockschirm Automatik Holzgriff

Bezug: 100% Polyester
Durchmesser: ca. 104 cm / Länge: 84 cm

BLACK | BLUE | GREEN | LIGHT BLUE | LIME GREEN | ORANGE | PINK | PURPLE | RED | WHITE | YELLOW

190T Polyester | Automatik Stockschirm | Gerader Holzgriff | Tips aus Kunststoff | Gestell und Spitze aus Metall



SC4070 **Automatik-Holzstockschirm Cork**

Bezug: 100% Nylon

Durchmesser: ca. 103 cm / Länge: ca. 89 cm

BLACK | BORDEAUX | DARK BLUE
DARK GREEN | GREY | LIME GREEN
ORANGE | PINK | RED
WHITE | YELLOW

190T Nylon | Gebogene Holzkrücke | Metallgestänge | Tips und Schaft aus Holz

BEST SELLER



SC60 **Fiberglas Sturmschirm mit Softgriff**

Bezug: 100% Polyester

Durchmesser: ca. 131 cm / Länge: ca. 96 cm

BLACK | BLUE | DARK BLUE
DARK GREEN | GREY | RED
WHITE

190T Polyester | Schwarz lackierte Doppel-Metallspeichen, Länge 76 cm | Schwarze Kunststoffenden und schwarzer Kunststoffring | Fiberglasschaft mit schwarzer Kunststoffspitze | Schwarzer, gerader Moosgummigriff | Velcro-Verschluss | Feder für Rückholautomatik (sturmsicher)



SC20 **Kinderregenschirm**

Bezug: 100% Polyester

Durchmesser: ca. 72 cm / Länge: ca. 53,5 cm

COLOURED

170T Polyester | Speichenlänge: 40 cm / Metall | Farbige Kunststoffkrücke | Kunststoffenden und Kunststoffspitze | Velcro-Verschluss | Sicherheitsöffnung



SC26 **Automatik Stockschirm Spring**

Bezug: 100% Polyester

Durchmesser: ca. 103 cm / Länge: ca. 85 cm

BLACK | LILAC | ORANGE
RED | ROYAL BLUE

190T Polyester Pongee | Aluminium Stock, gerader Aluminium Griff mit schwarzem EVA | Schwarz lackierte, lange Fiberglas-Speichen | Speichenlänge 67 cm | Kurze Metallspeichen | Mit Kletteverschluss und Hülle



SC31 **Automatischer Holzstockschirm Boogie**

Bezug: 100% Nylon

Durchmesser: ca. 103 cm / Länge: ca. 89 cm

BEIGE | BLACK | BORDEAUX
DARK BLUE | DARK GREEN | ORANGE
RED | WHITE | YELLOW

190T Nylon | Speichenlänge: 60 cm | Holztips und -Rundhakengriff | Metallspeichen | Nylon-Bespannung | Schließband mit Klettverschluss



SC4058 **Portierschirm 16 Segmente**

Bezug: 100% Nylon

Durchmesser: ca. 128,5 cm / Länge: ca. 99 cm

COLOURED

Portierschirm | 190T Nylon | Gerader Holzgriff | Schaft, Gestell und Spitze aus Metall | 16 Segmente | Handöffner



SC4087 **Portierschirm Dublin**

Bezug: 100% Polyester

Durchmesser: ca. 130 cm / Länge: ca. 102 cm

BLACK | GREY | LIME GREEN | NAVY | ORANGE

210T Polyester | Handöffner, Schaft, Gestell und Spitze aus Metall | Tips aus Kunststoff | Inklusive Hülle | Moosgummigriff



SC4088 **Automatik Stockschirm**

100% Polyester

Durchmesser: ca. 104 cm / Länge: ca. 83,5 cm

BLACK | BLUE | WHITE

170T Polyester | Krücke und Tips aus Kunststoff | Schaft, Gestell und Spitze aus Metall



SC4089 **Portierschirm Sheffield**

Bezug: 100% Polyester

Durchmesser: ca. 130 cm / Länge: ca. 100 cm

BLACK | DARK BLUE | GREY

190T Polyester | Handöffner, Schaft, Gestell, Spitze und Sturmsicherung aus Metall | Moosgummigriff | Inklusive Hülle



SC4096 **Aluminium Stockschirm Automatik**

Bezug: 100% Polyester

Durchmesser: ca. 101,5 cm / Länge: ca. 85,2 cm

BLACK/GREY | DARK BLUE/GREY

210T Polyester | Aufhänge-Öse | Automatischer Aluminium Stockschirm | Gestell, Tips und Spitze aus Metall | Moosgummigriff



SC4141 **Stockschirm Automatik Holzgriff**

Bezug: 100% Polyester

Durchmesser: ca. 103 cm / Länge: ca. 80 cm

BLUE/WHITE | RED/WHITE

190T Polyester | Tips aus Kunststoff | Gestell und Spitze aus Metall | Automatik Stockschirm | Gerader Holzgriff



SC5238 **Automatik Stockschirm**

Bezug: 100% Polyester

Durchmesser: ca. 107 cm / Länge: ca. 84,5 cm

BLACK/GREEN | BLACK/RED | BLACK/YELLOW

190T Polyester | Gebogene Kunststoffkrücke | Schaft, Gestell und Spitze aus Metall | Tips aus Kunststoff



FA5460 | 5460 **Mini-Taschenschirm FARE®-AOC**

Bezug: 100% Polyester

Durchmesser: ca. 97 cm / Länge: ca. 28,5 cm

FARE

BEIGE	BLACK	BORDEAUX	BOTTLE GREEN
BROWN	CORAL	CYAN	EURO BLUE
GREY	LIGHT BLUE	LIGHT GREEN	LIGHT GREY
LILAC	LIME	MAGENTA	MINT
NAVY BLUE	NEON YELLOW	ORANGE	PETROL
PURPLE	RED	WHITE	YELLOW

Komfortable Doppelautomatik-Funktion zum schnellen Öffnen und Schließen | Hochwertiges Windproof-System für eine maximale Gestell-Flexibilität bei stärkeren Windböen | Verchromter Stahlstock | Soft-Touch-Griff in Bezugsfarbe mit silberner Auslösetaste | Elastischer Tragekordel und Werbeanbringungsmöglichkeit | Futteral mit schwarzer Paspelierung | Griff aus Kunststoff







FA5519 | 5519 **AC-Taschenschirm**

100% Polyester

Durchmesser: ca. 98 cm / Länge: ca. 30 cm

FARE

BLACK	BORDEAUX	EURO BLUE	GREY
LIME	NAVY BLUE	ORANGE	RED
WHITE	YELLOW		

Bezug: 100% Polyester-Pongee | Griff: Kunststoff | Stock: Stahl | Automatik-Funktion | Hochwertiges Windproof-System für eine maximale Gestell-Flexibilität bei stärkeren Windböen | Soft-Feel-Griff mit integrierter Auslösetaste, elastischer Tragekordel und Werbeanbringungsmöglichkeit







FA5514WS | 5514 **AC-Taschenschirm ÖkoBrella, waterSAVE®**

100% Polyester

Durchmesser: ca. 100 cm / Länge: ca. 32 cm

FARE

BLACK	GREY	LIME
NATURE WHITE	NAVY BLUE	RED

Bezug: 100% Polyester-Pongee (recycelt & waterSAVE®) | Griff: Echtholz | Stock: Stahl | Automatik-Funktion | Hochwertiges Windproof-System für eine maximale Gestell-Flexibilität bei stärkeren Windböen | Wassersparend gefärbtes Polyester-Pongee waterSAVE® Bezugsmaterial aus recycelten Kunststoffen | Mit waterSAVE®-Label auf dem Schließband | Echtholzgriff mit schwarzer Auslösetaste und Werbeanbringungsmöglichkeit







FA5012 | 5012 **Mini-Taschenschirm**

Bezug: 100% Polyester

Durchmesser: ca. 90 cm / Länge: ca. 23 cm

FARE

BLACK	DARK GREEN	GREY
NAVY BLUE	RED	WHITE

Windproof-Features für höhere Gestell-Flexibilität und bessere Windsicherheit | Verchromter Stahlstock | Griff aus Kunststoff mit Werbeanbringungsmöglichkeit







FA5412 | 5412 **AOC-Mini-Taschenschirm**

Bezug: 100% Polyester

Durchmesser: ca. 98 cm / Länge: ca. 30 cm

FARE

BLACK	BORDEAUX	EURO BLUE
GREEN	GREY	LIME
NAVY BLUE	ORANGE	RED
WHITE	YELLOW	

Komfortable Doppelautomatik-Funktion zum schnellen Öffnen und Schließen des Schirms | Hochwertiges Windproof-System für eine maximale Gestell-Flexibilität bei stärkeren Windböen | Handsympathischer Soft-Feel-Griff mit integrierter Auslösetaste, elastischer Tragekordel und Werbeanbringungsmöglichkeit | Griff aus Kunststoff







FA5002 | 5002 **Mini-Topless-Taschenschirm**

Bezug: 100% Polyester

Durchmesser: ca. 98 cm / Länge: ca. 23,5 cm

FARE

BLACK | EURO BLUE | GREEN | GREY
NAVY BLUE | ORANGE | RED | YELLOW

Einfache Handhabung durch Sicherheitsschieber | Windproof-Features für höhere Gestell-Flexibilität und bessere Windsicherheit | Soft-Touch-Griff mit elastischer Tragekordel und Werbeanbringungsmöglichkeit | Griff aus Kunststoff







FA5612 | 5612 **AOC Jumbo® Taschenschirm**

100% Polyester

Durchmesser: ca. 116 cm / Länge: ca. 34 cm

FARE

BLACK | GREY | NAVY BLUE | WHITE

Bezug: 100% Polyester-Pongee | Griff: Kunststoff | Stock: Stahl | Doppelautomatik-Funktion | Hochwertiges Windproof-System für eine maximale Gestell-Flexibilität bei stärkeren Windböen | Soft-Feel-Griff mit integrierter Auslösetaste, elastischer Tragekordel und Werbeanbringungsmöglichkeit



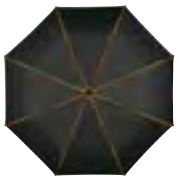



FA5639 | 5639 **AOC-Oversize-Taschenschirm FARE®-Seam**

Bezug: 100% Polyester

Durchmesser: ca. 104 cm / Länge: ca. 32 cm

FARE

BLACK/BLUE | BLACK/EURO BLUE | BLACK/LIGHT GREY
BLACK/LIME | BLACK/ORANGE | BLACK/RED
BLACK/YELLOW

Komfortable Doppelautomatik-Funktion zum schnellen Öffnen und Schließen | Hochwertiges Windproof-System für eine maximale Gestell-Flexibilität bei stärkeren Windböen | Auffällige Verzierung des Bezugs durch farbige Keilnahtpaspeln | Matt / glänzend abgesetzter Soft-Touch-Griff mit integrierter Auslösetaste und Werbeanbringungsmöglichkeit | Farbige Griffschlaufe | Futteral mit Druckknopf und farbiger Paspelierung | Griff aus Kunststoff







FA5484 | 5484 **Taschenschirm FARE®-AOC-Mini Style**

Bezug: 100% Polyester

Durchmesser: ca. 97 cm / Länge: ca. 29 cm

FARE

BLACK/EURO BLUE | BLACK/GREY | BLACK/LIME
BLACK/MAGENTA | BLACK/NAVY BLUE | BLACK/ORANGE
BLACK/PETROL | BLACK/RED | BLACK/WHITE
BLACK/YELLOW

Komfortable Doppelautomatik-Funktion zum schnellen Öffnen und Schließen | Hochwertiges Windproof-System für eine maximale Gestell-Flexibilität bei stärkeren Windböen | Flexible Fiberglasschienen | Bezug: 100% Polyester-Pongee (recycelt & waterSAVE®) | Ansprechendes Design durch farbige Schienen, Griffringe und Nähte | Handsympathischer Soft-Touch-Griff mit integrierter Auslösetaste und Werbeanbringungsmöglichkeit | Komfortables Futteral mit farbigen Nähten und Tragegurten | Griff aus Kunststoff



FA5584 | 5584 **Taschenschirm FARE®-AC-Mini Style**

Bezug: 100% Polyester

Durchmesser: ca. 94 cm / Länge: ca. 28 cm

FARE

BLACK/EURO BLUE | BLACK/GREY | BLACK/LIME
BLACK/MAGENTA | BLACK/NAVY BLUE | BLACK/ORANGE
BLACK/PETROL | BLACK/RED | BLACK/WHITE
BLACK/YELLOW

Komfortable Automatik-Funktion zum schnellen Öffnen | Hochwertiges Windproof-System für eine maximale Gestell-Flexibilität bei stärkeren Windböen | Flexible Fiberglasschienen | Bezug: 100% Polyester-Pongee (recycelt & waterSAVE®) | Ansprechendes Design durch farbige Schienen, Griffringe und Nähte | Soft-Touch-Griff mit Auslösetaste und Werbeanbringungsmöglichkeit | Komfortables Futteral mit farbigen Nähten und farblich passender elastischer Zugkordel | Griff aus Kunststoff



FA5084 | 5084 **Taschenschirm FARE®-Mini Style**

Bezug: 100% Polyester

Durchmesser: ca. 98 cm / Länge: ca. 28 cm

FARE

BLACK/EURO BLUE | BLACK/GREY | BLACK/LIME
BLACK/MAGENTA | BLACK/ORANGE | BLACK/RED
BLACK/YELLOW

Einfache Handhabung durch Sicherheitsschieber | Hochwertiges Windproof-System für eine maximale Gestell-Flexibilität bei stärkeren Windböen | Flexible Fiberglasschienen | Bezug: 100% Polyester-Pongee (recycelt & waterSAVE®) | Ansprechendes Design durch farbige Schienen, Griffringe und Nähte | Soft-Touch-Griff mit Werbeanbringungsmöglichkeit | Futteral mit farbiger Naht | Griff aus Kunststoff



FA5593 | 5593 **AC-Mini-Taschenschirm FARE®-Nature**

Bezug: 100% Polyester

Durchmesser: ca. 100 cm / Länge: ca. 30 cm

FARE

BLACK/CLOUDS | BLACK/WOOD

Komfortable Automatik-Funktion zum schnellen Öffnen | Hochwertiges Windproof-System für eine maximale Gestell-Flexibilität bei stärkeren Windböen | Verchromter Stahlstock | Von außen beschichteter Bezug mit Transferdruck innen | Soft-Touch-Griff mit erhabener Auslösetaste und Werbeanbringungsmöglichkeit | Griff aus Kunststoff



FA5547 | 5547 **Taschenschirm FARE®-AC Plus**

Bezug: 100% Polyester

Durchmesser: ca. 100 cm / Länge: ca. 31 cm

FARE

BLACK | GREY | NAVY BLUE | NEON ORANGE
NEON YELLOW | WHITE

Komfortable Automatik-Funktion zum schnellen Öffnen | Hochwertiges Windproof-System für eine maximale Gestell-Flexibilität bei stärkeren Windböen | Bezug mit modischer Reflexpaspel in silber | Soft-Touch-Griff mit glänzender Auslösetaste und Werbeanbringungsmöglichkeit | Futteral mit modischer Reflexpaspel | Griff aus Kunststoff





FA5008 | 5008 **Alu-Mini-Taschenschirm**

Bezug: 100% Polyester
Durchmesser: ca. 90 cm / Länge: ca. 23 cm
170 g/m² FARE

BLACK | EURO BLUE | GREY
LIME | NAVY BLUE | ORANGE
RED | WHITE

Einfache Handhabung durch Sicherheitsschieber | Windproof-Features für höhere Gestell-Flexibilität und bessere Windsicherheit | Soft-Touch-Griff mit Werbeanbringungsmöglichkeit | Handtaschentauglich durch ultraleichtes Gewicht | Griff aus Kunststoff





FA5029WS | 5029 **Mini-Taschenschirm ÖkoBrella, waterSAVE®**

Bezug: 100% Polyester
Durchmesser: ca. 98 cm / Länge: ca. 26,5 cm
FARE

BLACK | GREY | LIME
NATURE WHITE | NAVY BLUE | RED

Bezug: 100% Polyester-Pongee (recycelt), Griff: Echtholz, Stock: Stahl | Einfache Handhabung durch Sicherheitsschieber | Hochwertiges Windproof-System für eine maximale Gestell-Flexibilität bei stärkeren Windböen | Echtholzgriff mit Werbeanbringungsmöglichkeit | waterSAVE® - Artikel wird wassersparend produziert


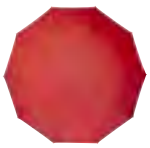



FA5222 | 5222 **Gäste-Taschenschirm FARE®-Jumbo®**

Bezug: 100% Polyester
Durchmesser: ca. 117 cm / Länge: ca. 34 cm
FARE

BLACK | BORDEAUX | GREY
NAVY BLUE | RED | WHITE

Polyester-Pongé | Einfache Handhabung durch Sicherheitsschieber | Hochwertiges Windproof-System für eine maximale Gestell-Flexibilität bei stärkeren Windböen | Besondere Schirmform durch 10 Keile | Bezug mit modischer Reflexpaspel in silber | Handsympathischer Soft-Feel-Griff mit elastischer Tragekordel und Werbeanbringungsmöglichkeit | Futteral mit modischer Reflexpaspel





FA5429WS | 5429 **AOC-Mini-Taschenschirm ÖkoBrella, waterSAVE®**

Bezug: 100% Polyester
Durchmesser: ca. 98 cm / Länge: ca. 29 cm
FARE

BLACK | GREY | LIME
NATURE WHITE | NAVY BLUE | RED

Bezug: 100% Polyester-Pongee (recycelt) | Komfortable Doppelautomatik-Funktion zum schnellen Öffnen und Schließen | Hochwertiges Windproof-System für eine maximale Gestell-Flexibilität bei stärkeren Windböen | Bambusgriff mit schwarzer Auslösetaste und Werbeanbringungsmöglichkeit | waterSAVE® - Artikel wird wassersparend produziert





FA5460WS | 5460 **Mini-Taschenschirm FARE®-AOC, waterSAVE®**

Bezug: 100% Polyester
Durchmesser: ca. 97 cm / Länge: ca. 28,5 cm
FARE

BLACK | GREY | LIME
NATURE WHITE | NAVY BLUE | RED

Bezug: 100% Polyester-Pongee (recycelt) | Komfortable Doppelautomatik-Funktion zum schnellen Öffnen und Schließen | Hochwertiges Windproof-System für eine maximale Gestell-Flexibilität bei stärkeren Windböen | Verchromter Stahlstock | Soft-Touch-Griff in Bezugsfarbe mit silberner Auslösetaste | Elastischer Tragekordel und Werbeanbringungsmöglichkeit | Futteral mit schwarzer Paspelierung | Griff aus Kunststoff | waterSAVE® - Artikel wird wassersparend produziert





FA5512 | 5512 **AC-Mini-Taschenschirm**

Bezug: 100% Polyester
Durchmesser: ca. 94 cm / Länge: ca. 30 cm
FARE

BLACK | GREEN | GREY
NAVY BLUE | ORANGE | RED
WHITE

Komfortable Automatik-Funktion zum schnellen Öffnen | Windproof-Features für höhere Gestell-Flexibilität und bessere Windsicherheit | Verchromter Stahlstock | Elegante Optik durch verchromte Details | Soft-Touch-Griff mit verchromter Auslösetaste | Elastischer Tragekordel und Werbeanbringungsmöglichkeit | Griff aus Kunststoff







FA6002 | 6002 Taschenschirm FARE® 4Kids

Bezug: 100% Polyester
Durchmesser: ca. 98 cm / Länge: ca. 26 cm

FARE

RAINBOW

Einfache und sichere Handhabung durch federlosen Sicherheitsschieber | Hochwertiges Windproof-System für eine maximale Gestell-Flexibilität bei stärkeren Windböen, flexible Fiberglasschienen | Verchromter Stahlstock | Abgerundete und vergrößerte Spitzen zum Schutz vor Verletzungen | Abgerundetes Top | Farblich passender, handsympathischer Soft-Feel-Griff mit Werbeanbringungsmöglichkeit | Griff: Kunststoff







FA9158WS | 9158 Taschenschirm ÖkoBrella Shopping, waterSAVE®

Bezug: 100% Polyester
Durchmesser: ca. 98 cm / Länge: ca. 25,5 cm

FARE

BLACK | GREY | LIME | NATURE WHITE | NAVY BLUE | RED

Bezug: 100% Polyester-Pongee (recycelt) | Einfache Handhabung durch Sicherheitsschieber | Hochwertiges Windproof-System für eine maximale Gestell-Flexibilität bei stärkeren Windböen | Wassersparend gefärbtes waterSAVE Polyester-Pongee Bezugsmaterial aus recycelten Kunststoffen | Echtholzgriff mit Trageschlaufe in Bezugsfarbe und Werbeanbringungsmöglichkeit | Futteral mit Reißverschluss auch als praktische Einkaufstasche mit Staufach für den Schirm zu verwenden







RY5610 | UM5610 Pocket Umbrella Khasi

rPET
Durchmesser: ca. 95 cm / Länge: ca. 56 cm

Stamina

BLACK 02 | RED 60 | ROYAL BLUE 05 | WHITE 01

190T RPET recyceltes Polyester | Faltbarer Regenschirm aus RPET mit passender Tasche | Schaft, Rippen und Spitzen in Schwarz | Naturholzgriff, passender Klettverschluss und manuelles Öffnungssystem







SC40 Automatik-Taschenschirm Cover

Bezug: 100% Polyester
Durchmesser: ca. 96 cm / Länge: 30 cm

BLACK | DARK BLUE | LAVENDER | PINK | SKY BLUE | WHITE

3-teiliger Metallstock | Metallspeichen und -tips | Gummierter Griff mit Handschlaufe | Polyester-Pongee-Bespannung und -Hülle | Schließband mit Klettverschluss





SC80 Taschenschirm

Bezug: 100% Polyester
Durchmesser: ca. 85 cm / Länge: ca. 32 cm

BLACK | BLUE/WHITE | COLOURED | GREEN | GREEN/WHITE | LIGHT BLUE | NAVY BLUE | ORANGE | RED | RED/WHITE | ROYAL BLUE | WHITE | YELLOW

190T Polyester | Schwarzer Kunststoffknauf | Velcro-Verschluss | Speichenlänge: 47 cm | Metallstock: 2-teilig | Schirm in farbiger Nylonhülle und Polybeutel







SC90 Vollautomatischer Windproof-Taschenschirm Plopp

Bezug: 100% Polyester
Durchmesser: ca. 97 cm / Länge: 28,5 cm

BLACK | BLUE | NAVY BLUE | RED | WHITE

3-teiliger Metallstock | Mit Metall-/ Fiberglasspeichen und Metalltips | Gummierter Griff mit Handschlaufe | Polyester-Bespannung | Schließband mit Klettverschluss | Windproof







RY5601 | CB5601 **Raining Poncho Shaka**

100% Polyethylen

127 x 102 cm

Stamina

FERN GREEN 226 | RED 60 | ROYAL BLUE 05 | WHITE 01 | YELLOW 03

Transparenter Regenponcho in Einheitsgröße für Erwachsene mit Kapuze und Armöffnungen | Polyethylen niedriger Dichte (LDPE)







RY5602 | CB5602 **Raining Poncho Vostok**

PLA

127 x 102 cm

Stamina

TRANSPARENT 00

Regenponcho kompostierbar | Transparent in Einheitsgröße, mit Kapuze und Armöffnung | Polymilchsäure (PLA)







RY5603 | CA5603 **Rain Coat Baikal**

100% Polyester

72 x 86 cm

Stamina

RED 60 | ROYAL BLUE 05 | WHITE 01 | YELLOW 03

Wasserdichter Regenmantel mit heißversiegelten Kanten | Frontverschluss mit 4 Druckknöpfen | Seitliche Pattentaschen | Manschetten mit verstellbarem Knopf | 3 Belüftungslöchern auf der Rückseite | Verstellbare Kapuze mit Kordelzug | Tasche: 100% EVA







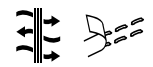

RG2480 | TRW248 **Pro Packaway Breathable Jacket**

100% Polyamid

XS, S, M, L, XL, XXL, 3XL

80 g/m² Regatta Professional

BLACK | NAVY

Wasserdichtes, atmungsaktives und leichtgewichtiges Polyamidgewebe | Dauerhaft wasserabweisendes Finish | Winddichtes Material | Nähte getaped | Integrierte, verstellbare Kapuze | 2 untere Taschen | Elastische Ärmelbündchen | In beigefügter Packtasche verstaubar







KX107 | PONCHO **Raining Poncho Sumatra For Kids & Adults**

100% Polyethylen

Kinder (102 x 76 cm), Erwachsene (127 x 102 cm)

Korntex

BLACK | BLUE | RED | SIGNAL ORANGE | SIGNAL YELLOW | TRANSPARENT

Universeller Regenponcho für Kinder und Erwachsene | Klein und handlich: Passt in jede Tasche | Für den einmaligen Gebrauch konzipiert | Aus 0,02 mm dünnem Polyethylen | Ausgestattet mit EAN Barcode | Einzeln in Polybeutel verpackt |









SP010 | SC010 **Splashmacs Poncho**

100% Polyvinylchlorid

One Size

90 g/m² Splashmacs

BLACK | CLEAR | FUCHSIA | NAVY | RED | SAPPHIRE | SILVER | YELLOW

PVC-Regencape im Poncho-Stil | Druckknöpfe im Nacken | Kapuze mit Kordelzug | Kann geöffnet und doppelt gelegt als Unterlage genutzt werden | Wird in einer Tragetasche mit Druckknopfverschluss und Kordelgriff geliefert | Tragetasche (in der gleichen Farbe wie der Poncho) auf der einen Seite gekennzeichnet, andere Seite zur Veredelung frei









YK470 | HVS470 **Promo Poncho**

100% Polyester

Kids, Regular, Large

YOKO

BLACK | GOLD | HI-VIS ORANGE | HI-VIS YELLOW | NAVY | SILVER

Aus leichtem, regenfestem, PU-beschichtetem Polyester mit innen genähten und getapten Nähten | Große Kapuze | Reißverschluss am Kragen | Mit stoffgleichem Beutel | Große Fläche für Veredelung









NT9504 **Regenponcho Oxford**

Poncho: 100% Polyethylen

127 x 140 cm (Maße des ausgepackten Artikels)

ORANGE | RED | TRANSPARENT | YELLOW

DER universelle Poncho | 0,022mm Polyethylen | Kleines Packmaß (ca. 15 x 9,5 cm), Lieferung im Einzelbeutel







NT9137 **Notfall-Poncho Universum**

Poncho: 100% Polyvinylchlorid

90 x 120 cm

BLACK | LIGHT GREEN | ORANGE | PALE BLUE | RED | WHITE | YELLOW

Poncho transparent in der Farbe der Verpackung | Karabinerhaken | Durchmesser ca. 6,4 cm | Verpackung aus 100% ABS-Kunststoff | Maße des Ponchos ca. 90 x 120 cm











RY5600 | CB5600 **Poncho Damper**

PVC

18 x 22,5 cm

Stamina

RED 60 | ROYAL BLUE 05 | YELLOW 03

Wasserdichter faltbarer Poncho mit Kapuze und Armöffnungen | Hitzeversiegelte Kanten und seitlicher Verschluss durch Druckknöpfe | PVC









RG3480 | TRW348 **Pro Packaway Breathable Overtrouser**

100% Polyamid

XS, S, M, L, XL, XXL, 3XL

80 g/m²

Regatta Professional

BLACK | NAVY

Wasserdichtes, atmungsaktives und leichtgewichtiges Isolite Polyamidgewebe | Dauerhaft wasserabweisendes Finish | Winddichtes Material | Nähte getaped | Elastischer Bund | 2 seitliche Taschenöffnungen | Verstellbarer Saum mit Druckknöpfen | In beigefügter Packtasche verstaubar











RG308N | TRW308 **Pro Stormbreak Trousers**

100% Polyester

S, M, L, XL, XXL, 3XL

185 g/m²

Regatta Professional

BLACK | NAVY

Wasserdichte Hydrafort 5000 Polyesterqualität | Winddichtes Material | Nähte getaped | Elastischer Bund | Druckknöpfe am Saum | 2 seitliche Taschenöffnungen









RG408N | TRW408 **Pro Stormbreak Jacket**

100% Polyester
S, M, L, XL, XXL, 3XL
185 g/m² Regatta Professional

BLACK NAVY

Wasserdichte Hydrafort 5000 Polyesterqualität | Winddichtes Material | Nähte getaped | Integrierte Kapuze | Elastische Ärmelbündchen | 2 untere Taschen | Verstellbarer Gummizug im Saum









RT226 | R226X **Rain Trousers**

100% Polyester
S, M, L, XL, XXL, 3XL
210 g/m² Result Core

BLACK NAVY

190T Polyester mit PVC-Beschichtung | Wasserdicht (2.000 mm) | Windproof | Gummibund | Seitliche Eingriffe für den Zugriff an die Hose darunter | Beinabschluss verstellbar durch Druckknopf | Komplett verschweißte Nähte







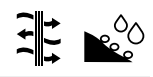

CEW010 | CEW010 **Expert Packable Overtrouser**

100% Polyamid, Trim: 100% Polyester
XS, S, M, L, XL, XXL (Short, Regular, Large)
90 g/m² Craghoppers Expert

BLACK DARK NAVY

Hauptmaterial: 100% Polyamid / Besatz: 100% Polyester | EN343-3 Bluesign-zertifizierte AquaDry-Membran aus 2,5 L recyceltem Polyester mit EcoShield DWR, Besatz aus recyceltem Polyester und recycelte Reißverschlussbänder | Bequeme Passform | Zwei Taschen | Beide mit Reißverschluss | Elastischer Bund mit Kordelzug | Knöchel-Reißverschluss mit abgesetzter Reißverschluss-Abdeckung und Einsteller | Ungefähr 16 Flaschen wurden für die Herstellung dieses Produkts recycelt.



NT6337 Satteldecke Basic

100% Polyester
25,5 x 17,5 x 6 cm

ORANGE

190T Polyester | PU Innenbeschichtung | Regenabweisend



NT9070 Sattelschoner

100% Polyester
One Size

BABYBLUE BLACK BOTTLE GREEN
GREY LIGHT GREEN NAVY
NEON ORANGE ORANGE PURPLE
RED REFLEX BLUE ROYAL BLUE
WHITE YELLOW

Wasserabweisende Beschichtung





KX515 | FS100 **Promo Bicycle-Saddle Cover Meilen**

100% Polyester
One Size

Korntex

BLACK BLUE RED
SIGNAL ORANGE SIGNAL YELLOW WHITE

Wasserabweisender Promo-Fahrradsattelüberzug







KX513 | RH100 **Reflective Cover For Backpacks Tilburg**

100% Polyester
54 x 27 cm
120 g/m² Korntex

SIGNAL YELLOW

Strapazierfähiges 120D Oxford Polyester | Wasserabweisend | Mit Reflektorstreifen | Durch Gummizug einfach über den Rucksack oder Schulranzen zu stülpen | Inkl. Eingenähter Aufbewahrungsbeutel (bedruckbar) mit Karabinerhaken für den Bezug | Volumen: ca. 24 Liter | Ausgestattet mit EAN Barcode | Einzeln in Polybeutel verpackt

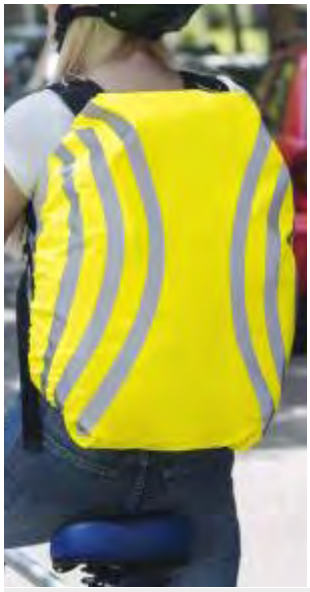





KX067 | RH200 **Reflective Super Premium Backpack Cover Eindhoven**

100% Polyester
54 x 28 x 16 cm
Korntex

BLACK NAVY YELLOW

300D Oxford Polyester | Wasserdichter Hi-Vis Stoff mit Gummizug und Reflexstreifen | Überzug ist einfach über den Rucksack oder Schulranzen zu stülpen | Mit integriertem Aufbewahrungsbeutel, Kapazität: ca. 24 Liter | Zertifiziert nach EN343 | Ausgestattet mit EAN Barcode | Einzeln in Polybeutel verpackt







NT5492 **Hi-Vis-Überzug für Rucksack**

100% Polyester
73 x 35 x 0,1 cm

YELLOW

Mit Reflektions-Streifen | Inklusive Zugband







QX501 | QX501 **Waterproof Universal Rain Cover**

100% Polyester
31 x 48 x 20 cm
Quadra

BLACK FLUORESCENT YELLOW

210T Polyester | Abreißetikett | Wasserfestes Material | Integrierte Verpackungstasche | Abflussöffnung für effektives Wassermanagement | Leicht und dennoch strapazierfähig | Elastisches Schnursystem für sicheren Sitz | Vielseitige Größen, passend für 20-30-Liter-Rucksäcke | Lieferung ohne Inhalt/Deko





YK068 | HVW068 **Hi-Vis Waterproof Backpack Cover**

100% Nylon
One Size - 20-25 Liter
YOKO

BLACK CAMOUFLAGE HI-VIS ORANGE HI-VIS YELLOW HI-VIS YELLOW/HI-VIS ORANGE

Passend für fast alle 20-25 Liter Rucksäcke | Zwei 25 mm breite, vertikale Reflektions-Streifen für erhöhte Sichtbarkeit | Netztasche vorne | Elastische Ränder zum einfachen, schnellen Anbringen | Alle Farben sind 100% wasserdicht, mit innen verklebten Nähten | Wasserdichtes 150D Nylon mit PU-Beschichtung | Geeignet für Siebdruck, Transferdruck, etc.







KX110 | KXRNP **Super Premium Rain Poncho Rotterdam**

100% Polyester
S, M, L
Korntex

BLACK NAVY ORANGE YELLOW

Wasserdichter 300D Oxford Stoff (Wassersäule 8000 mm) | Kapuze lässt sich über Fahrradhelm tragen | Kapuze mit Sichtfenster an den Seiten und mit einem Regenvisier an der Vorderseite | Gummischlaufen für die Handgelenke | Brusttasche mit Reißverschluss bietet Platz für das Smartphone beim Fahren; Poncho lässt sich anschließend darin verstauen | Zertifiziert nach EN343 | Mit modernem Reflektordesign | Mit Schlaufe zum Aufhängen und Trocknen | Ausgestattet mit EAN Barcode









KX100 | KXFW Functional Hi-Vis Safety Vest Dortmund

100% Polyester

S, M, L, XL, XXL, 3XL, 4XL, 5XL, 6XL, 7XL

120 g/m² Korntex

S, M, L, XL, XXL, 3XL, 4XL, 5XL, 6XL, 7XL

BLACK | BLUE | GREEN | GREY
LIME GREEN | MAGENTA | NAVY | PARAMEDIC GREEN
RED | ROYAL BLUE | SKY BLUE | VIOLETT
WHITE

L, XL, XXL

MAROON | ROSA

Saumnähte mit schwarzer Polyestereinfassung | Für Sublimation geeignet | Zwei 5cm breite Reflexstreifen umlaufend um den Körper | Größenverstellbar durch zwei Klettverschlüsse | Beim Tragen über einer Jacke bitte ein bis zwei Größen größer bestellen | Zertifiziert nach EN 17353:2020 Typ B3 | Ausgestattet mit EAN Barcode | Einzeln in Polybeutel verpackt | Der Hersteller gewährleistet die Reflektionseigenschaft gemäß EN-Norm für 25 Waschgänge bis 40 °C | Farbabweichungen sind möglich. Eine einheitliche Lieferung kann nicht gewährleistet werden. Die Unterschiede in der Ausführung stellen keinen Mangel dar. | Dies ist ein Artikel zur Persönlichen Schutzausrüstung (PSA). Gemäß EU-Verordnung 2016/425 über persönliche Schutzausrüstung ist eine EU-Konformitätserklärung seitens des Herstellers Pflicht. Die Konformitätserklärung ist auf www.korntex.com verfügbar.









YK259 | HVJ259 Hi-Vis Reflective Border Tabard

100% Polyester

Kinder, S/M, L/XL, XXL/3XL

120 g/m² YOKO

BLACK | GREY | HI-VIS ORANGE | HI-VIS YELLOW
LIME | NAVY | PARAMEDIC GREEN | PINK
PURPLE | RASPBERRY | RED | ROYAL BLUE
SAPPHIRE | SKY | WHITE

Toll für Sportveranstaltungen, Outdoor-Aktivitäten und Werbung | Reflektierender, umlaufender Rand für hohe Sichtbarkeit | 10 cm elastischer Bereich und 10 cm Klettverschluss auf jeder Seite für hohe Verstellbarkeit an der Brust und komfortables Tragen | Große Fläche für Veredelung | Der Hersteller gewährleistet die Reflektionseigenschaft gemäß EN-Norm für 25 Waschgänge bei 40°C





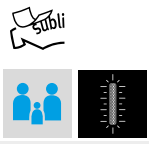

KX103 | KT100/KT150 Collar For Barbados & Grenada

100% Polyester

Kinder, Erwachsene

120 g/m² Korntex

SIGNAL YELLOW

Für Sublimation geeignet | Einheitsgröße für Kinder und Erwachsene | Große Druckfläche an der Vorderseite | Saumnähte mit silberreflektierender Polyestereinfassung | Ausgestattet mit EAN Barcode | Einzeln in Polybeutel verpackt







KX130 | CPB Comfort-Storage Pouch Venice

100% Polyester

23,5 x 24 cm (Breite x Höhe)

Korntex

BLACK | ORANGE | SILVER
YELLOW

Aufbewahrungsbeutel für sämtliche ungefütterte Warn- und Funktionswesten bis Größe 7XL | Verschließbar durch Klettverschluss, inkl. praktischer Trageschlaufe







KX102 | P100 Poncho Amigo For Kids & Adults

100% Polyester

XS, S, M, L, XL, XXL

120 g/m² Korntex

NEON GREEN | NEON PINK | SIGNAL ORANGE
SIGNAL YELLOW

Leicht überzuwerfender Poncho | Jeweils zwei Gummizüge an jeder Seite | Für Sublimation geeignet | Zwei 5cm breite Reflexstreifen umlaufend um den Körper | Größenverstellbar mit seitlichem Klettverschluss | XS-L für Kinder, XL+XXL für Erwachsene | Ausgestattet mit EAN Barcode | Einzeln in Polybeutel verpackt | Dies ist ein Artikel zur Persönlichen Schutzausrüstung (PSA). Gemäß EU-Verordnung 2016/425 über persönliche Schutzausrüstung ist eine EU-Konformitätserklärung seitens des Herstellers Pflicht. Die Konformitätserklärung ist auf www.korntex.com verfügbar.





KX501 | KXL **Promotion & Identification Vest Leipzig**

100% Polyester
S, M, L, XL, XXL, 3XL, 4XL, 5XL
120 g/m² Korntex

BLACK | BLUE | GREEN | MAGENTA
NEON GREEN | NEON PINK | RED | ROYAL BLUE
SIGNAL ORANGE | SIGNAL YELLOW | SKY BLUE | WHITE

Weste ohne Reflexstreifen | Große Druckfläche, sublimierbar | Ideal zur Unterscheidung einzelner Gruppen/ Personen | Größenverstellbar durch zwei Klettverschlüsse | Saumnähte mit schwarzer Polyestereinfassung | Signal Orange und Signal Yellow künftig auch nach EN 17353:2020 Typ A zertifiziert | Ausgestattet mit EAN Barcode | Einzeln in Polybeutel verpackt | Gebrauchsanweisung in allen Amtssprachen der EU | Dies ist ein Artikel zur Persönlichen Schutzausrüstung (PSA). Gemäß EU-Verordnung 2016/425 über persönliche Schutzausrüstung ist eine EU-Konformitätserklärung seitens des Herstellers Pflicht. Die Konformitätserklärung ist auf www.korntex.com verfügbar.



L04288 | 04288 **Safety Pro Vest**

100% Polyester
One Size
120 g/m² SOL´S

NEON ORANGE | NEON YELLOW

Klettverschluss | Zwei reflektierende Querstreifen | Entspricht Größe XL | Zertifiziert nach EN ISO 20471:2013, Klasse 2





KX510 | SNAP **Fluorescent Slap Wrap Porto**

3 x 34 cm
Korntex

SIGNAL YELLOW | SILVER

Reflektierendes Schnappband mit Metallkern und samtiger Innenseite | Das Band schnappt zu und wickelt sich um das Handgelenk, den Arm oder den Knöchel | Ideal auch zum Abklemmen des unteren Hosenbundes am Knöchel beim Fahrradfahren | Ausgestattet mit EAN Barcode | Einzeln in Polybeutel verpackt | Dies ist ein Artikel zur Persönlichen Schutzausrüstung (PSA). Gemäß EU-Verordnung 2016/425 über persönliche Schutzausrüstung ist eine EU-Konformitätserklärung seitens des Herstellers Pflicht. Die Konformitätserklärung ist auf www.korntex.com verfügbar.



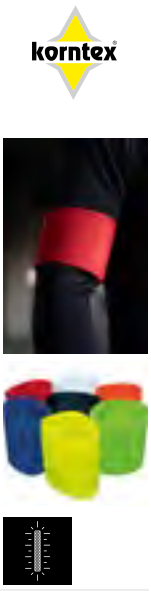

KX516 | KXAB **Armlet Geneva**

100% Polyester
45 x 10 cm
Korntex

BLACK | LIME GREEN | MAGENTA
NAVY | NEON PINK | PARAMEDIC GREEN
RED | ROYAL BLUE | SIGNAL ORANGE
SIGNAL YELLOW | SKY BLUE | VIOLETT
WHITE

Bedruckbar | Zur schnellen und einfachen Kennzeichnung von verschiedenen Personen oder Gruppen | Größenverstellbar durch Klettverschluss | Ausgestattet mit EAN Barcode



NT6084 Snap-Armband

3 x 34 cm

ORANGE | SILVER | YELLOW

Reflektierend | Armband aus Metall / PVC / Samt

13



MBW160846/MBW160847/MBW160848 616

Stofftiere & Give-aways

STOFFTIERE & CO. 613
GIVE-AWAYS 620



MBW160067 **MiniFeet® Bär Siggi**

100% Polyester
13 x 20 x 18 cm (Länge x Breite x Höhe)

BEIGE | BROWN | DARK BROWN

Lustiges Schmusetier zum Kuscheln | Schmuseweicher Plüsch | Geeignet für Mini-T-Shirt (MBW40910) Größe M | Sitzhöhe: 18 cm



MBW160364 **MiniFeet® Bär Bodo**

100% Polyester
S: 11 x 21 x 18 (24) cm (Länge x Breite x Höhe), M, L

BEIGE

Lustiges Schmusetier zum Kuscheln | Schmuseweicher Plüsch | Sitzend: 18 cm, stehend: 24 cm | Geeignet für Mini-T-Shirt (MBW40910) Größe M | TÜV Rheinland Schadstoffgeprüft



MBW60228 **MiniFeet® Plüsch Bär Ben**

100% Polyester
7 x 15 x 14 (21) cm (Länge x Breite x Höhe)

BROWN | CREME | GREY | LIGHT BROWN

Lustiges kleines Schmusetier zum Kuscheln | Schmuseweicher Plüsch | Sitzend: 14 cm, stehend: 21 cm | Geeignet für Mini-T-Shirt (MBW40910) Größe S



MBW60656 **MiniFeet® Plüsch Bär Moritz**

100% Polyester
11 x 12,5 x 14 cm (Länge x Breite x Höhe)

BEIGE | BROWN | CREME | DARK BROWN

Niedlicher Bär mit herzförmiger Nase und aufgeweckten Augen | Sehr weicher Plüsch zum Kuscheln | Geeignet für Mini-T-Shirt (MBW40910) Größe S | Sitzhöhe: 14 cm



MM036 **Graduation Bear**

100% Polyester
M (27 cm)

BROWN

Traditioneller Bär mit Doktorhut mit Quaste (fest angebracht) | Mit Doktor-Umhang (abnehmbar, zur Dekoration) | Hält Schriftrolle mit rotem Band (fest angebracht) | Glasaugen | Gemäß Spielzeugverordnung EN71 | Nicht geeignet für Kinder unter 36 Monaten



MM30 **Bear In A T-Shirt**

100% Polyester, T-Shirt: 100% Baumwolle
S (16 /20 cm), M (23 /30 cm) - sitzend /Kopf bis Fuß

BROWN | CREAM

Bär: 100% Polyester, T-Shirt: 100% Baumwolle (140 g/m²) | Cremefarbene und mittelbraune Plüsch-Bären | Weißes, entfernbares Kurzarm-Baumwoll-T-Shirt | Entspricht den europäischen Sicherheitsvorschriften nach EN71 für Spielzeuge | Geeignet für Kinder aller Altersgruppen | Kerngefüllt an Unterseite und Füßen



MBW160954 **Recycel Stern**

100% Polyester
7 x 32,5 x 27,5 cm (Länge x Breite x Höhe)

CREME | PASTEL BLUE | PASTEL GREEN | PASTEL PINK

Material: recyceltes Polyester, Füllung: recycelte Polyesterfasern | Sehr weich | Aus recycelten PET-Flaschen | Gestickte Augen und Nase | EN 71



MBW160955 **Recycel Oktopus**

100% Polyester
10,5 x 12,5 x 35 cm (Länge x Breite x Höhe)

CREME | PASTEL BLUE | PASTEL GREEN | PASTEL PINK

Material: recyceltes Polyester, Füllung: recycelte Polyesterfasern | Sehr weich | Aus recycelten PET-Flaschen | Gestickte Augen und Nase | EN 71



MBW160956 **Recycel Wal**

100% Polyester
28 x 14 x 14,5 cm (Länge x Breite x Höhe)

CREME | PASTEL BLUE | PASTEL GREEN | PASTEL PINK

Material: recyceltes Polyester, Füllung: recycelte Polyesterfasern | Sehr weich | Aus recycelten PET-Flaschen | Gestickte Augen und Nase | EN 71



MBW160969 **Recycel Elch**

100% Polyester
M (20 x 23,5 x 27 cm)

BROWN

Material: recyceltes Polyester, Füllung: recycelte Polyesterfasern | Sehr weich | Aus recycelten PET-Flaschen | Gestickte Augen und Nase | EN 71



MBW160970 **Recycel Elefant**

100% Polyester
M (25 x 23 x 23,5 cm)

GREY

Material: recyceltes Polyester, Füllung: recycelte Polyesterfasern | Sehr weich | Aus recycelten PET-Flaschen | Gestickte Augen und Nase | EN 71



MM050 **Zippie Bunny**

100% Polyester
L (32 /45cm) - sitzend /Kopf bis Fuß

CREAM GREY

Zippie-Hase | Gemäß Spielzeugverordnung EN71 | Reißverschluss an der Unterseite für Veredelungszugang zum Bauch | Herausnehmbare Innenfüllung | Nur Handwäsche | Plüschfell | Geeignet für Kinder aller Altersgruppen



MM581 **Zippie Brown Bear**

100% Polyester
L (34 cm)

BROWN

Gestickte Gesichtszüge | Reißverschluss unten zur direkten Veredelung an der Bauchpartie | Vollständig herausnehmbares Innenpolster | Gemäß Spielzeugverordnung EN71 | Geeignet für alle Altersgruppen



MM582 **Zippie Panda**

100% Polyester
L (34 cm)

GREY/WHITE

Gestickte Gesichtszüge | Reißverschluss unten zur direkten Veredelung an der Bauchpartie | Vollständig herausnehmbares Innenpolster | Gemäß Spielzeugverordnung EN71 | Geeignet für alle Altersgruppen



MM801 **SquidgeMe**

95% Polyester / 5% Elasthan
S

GHOST GINGERBREAD MAN HEART
HERO BEAR

Gestickte Gesichtszüge | Bedruckbarer Einsatz am Bauch | Gemäß Spielzeugverordnung EN71 | Geeignet für alle Altersgruppen



MM583 **Zippie Football**

100% Polyester
M (20 cm)

WHITE/BLACK

Reißverschluss-Veredlungszugang | Nur für Stick geeignet | Vollständig herausnehmbares Innenpolster | Gemäß Spielzeugverordnung EN71 | Geeignet für alle Altersgruppen



MM584 **Zippie Rugby Ball**

100% Polyester
M (25 cm)

WHITE/GREY

Reißverschluss-Veredlungszugang | Vollständig herausnehmbares Innenpolster | Gemäß Spielzeugverordnung EN71 | Geeignet für alle Altersgruppen



JN504 **Mini-T**

100% Baumwolle
One Size (14 x 17 cm)

BLACK BROWN GOLD YELLOW
LIME GREEN NAVY ORANGE
RED ROYAL TURQUOISE
WHITE

Mini T-Shirt in Einheitsgröße | Single Jersey | Für Werbebotschaften in Druck und Stick geeignet | Maße: 14 cm breit, 17 cm lang

BEST SELLER



MBW40910 | M140900 **Mini-T-Shirt**

100% Polyester

S (8 x 15 cm), M (10 x 19 cm), L (12x 22,5 cm)

Mbw

ANTHRACITE	BLACK	BLUE	DARK BLUE
GREEN	LIGHT GREEN	MEADOW GREEN	ORANGE
PASTEL BLUE	PASTEL GREEN	PASTEL PINK	PEACH
PETROL	PINK	PURPLE	RED
TAUPE	TURQUOISE	WHITE	YELLOW

Mini-T-Shirts passend für Plüschtiere von MBW | Größe S passend für: MBW60391, MBW60656, MBW60228, MBW60064, MBW60627, MBW60288, MBW60600, MBW60321, MBW60626, MBW60625, MBW60082, MBW60037, MBW60035, MBW60034, MBW60033, MBW60032, MBW60031, MBW60030, MBW60012 | Größe M passend für: MBW160717, MBW160709, MBW160706, MBW160701, MBW160700, MBW160699, MBW160364, MBW160067, MBW160950 (S), MBW160953 (S) | Größe L passend für: MBW160950 (M), MBW160953 (M), MBW160951, MBW160952, MBW160969, MBW160970

BEST SELLER



MM71 | MM71 **Teddy T-Shirt**

100% Baumwolle (Sublimations White: 100% Polyester)

S, M, L

160 g/m²

Mumbles

S, M, L

FUCHSIA	NAVY	RED	SUBLIMATIONS WHITE
WHITE			

S, M

BLACK	ROYAL

M

BABY BLUE	BABY PINK	BOTTLE GREEN

Größe S passt kleinen Bären, Größe M passt mittelgroßen Bären, Größe L passt großen Bären | Einfaches Baumwoll-Jersey-T-Shirt | Nicht geeignet für Kinder unter 36 Monaten

BEST SELLER





MM060 | MM060 **Print Me**

100% Polyester

M

Mumbles

ANGEL BEAR WHITE	BEAR RAINBOW	BLACK-WHITE COW
BLUE BUNNY	BLUE DRAGON	BUNNY GREY
BUNNY LIGHT BROWN	BUNNY WHITE	CAT BLACK-WHITE
DOG	ELEPHANT GREY	GIRAFFE BROWN
HIGHLAND COW BROWN	KANGAROO LIGHT BROWN	KOALA BEAR GREY
LAMB CREAM	LION BROWN	ORANG-UTAN
OWL LIGHT BROWN	PENGUIN GREY-WHITE	PINK BUNNY
REINDEER LIGHT BROWN	SLOTH BROWN	TEDDY BLUE
TEDDY LIGHT BROWN	TEDDY PINK	TEDDY WHITE
UNICORN PINK		

100 % Polyester-Plüsch | Alle mit weichen, weißen Bäuchen für Vinyl- und Sublimationsdruck | Kann auch mit den mittelgroßen T-Shirts und Pullovern aus der „Mumbles"-Kleidungskollektion getragen werden | Entspricht den europäischen Sicherheitsvorschriften nach EN71 für Spielzeuge | Entfernen Sie alle Aufhänger und deren Befestigungen, bevor Sie diese Artikel einem Kind geben | Geeignet für alle Altersgruppen | Lamb (19 /30 cm) / Dog (20/21 cm) / Lion (20 / 26 cm) / Elephant, Unicorn, Bear Rainbow (20 /28 cm) / Bunny, Teddy (20 /30 cm) / Bunny Pink, Bunny Blue (20 /34 cm) / Black and White Cow (21 /21 cm) / Kangaroo (21 /23 cm) / Mini Cat (21 / 30 cm) / Orang Utan (21 / 31 cm) / Mini Reindeer (21 / 32 cm) / Blue Dragon (22 / 23 cm) / Mini Penguin (22 / 24 cm) / Mini Owl (22 /30 cm) / Highland Cow (23 /23 cm) / Mini White Teddy (23 / 30 cm) / Pink Teddy, Blue Teddy (24 /24 cm) / Koala Bear (24 / 26 cm) / Sloth (24 /30 cm) - sitzend /Kopf bis Fuß







MBW60767 | M160767 **Schmoozies® Teamgeist**

100% Polyester, Unterseite: Mikrofaser

5 x 7 x 7 cm (Länge x Breite x Höhe)

Mbw

STANDARD

Mit ihren 7cm Durchmesser liegen die kleinen, weichen Schmoozies® perfekt in der Hand | Unterseite aus Mikrofaser zur Reinigung glatter Oberflächen, wie z.B. Handydisplays oder Bildschirme | Geschmacksmusterschutz EU-weit | Werbeanbringung erfolgt auf einem Fähnchen, das an der Produktunterseite befestigt ist







MBW160939 | M160939 **MiniFeet® Teamgeist mit Anti-Stress Funktion**

100% Polyester, Unterseite: Mikrofaser

4 x 7 x 8 cm (Länge x Breite x Höhe)

Mbw

BROWN | GREEN | LIGHT BLUE | OCHRE BROWN | PURPLE | RED | WHITE

Anti-Stress Plüschtiere mit Unterseite aus Mikrofaser zum Reinigen glatter Oberflächen | Die Teamgeister-Serie, bestehend aus den typischen Bürocharakteren „Koffein-Junkie“, „Querdenker“, „Kreative“, „Witzbold“, „Organizer“, „Teufelskerl“ und „Teamgeist“ | Sie lassen sich im stressigen Alltag knautschen, drücken und quetschen, ohne dabei die gute Laune zu verlieren | Durch die Materialbeschaffenheit nehmen sie die Ursprungsform wieder ein | Hochwertige Mikrofaserunterseite | Material: Polyester, Unterseite: Mikrofaser, Füllung: Polyurethanschaum | Geschmacksmusterschutz | EN 71



MBW160846 | M160846 **Schmoozies® Evergreenies® Monstera**

100% Polyester, Unterseite: Mikrofaser

7 x 8 x 14 cm (Länge x Breite x Höhe)

Mbw

MULTICOLOUR

Material: Polyester, Unterseite: Mikrofaser, Füllung: Polyesterfasern, Innen: PET-Pellets im Gewebebeutel | Geeignet zum Reinigen von Handy- und Tabletdisplays | Werbeanbringung erfolgt auf einem Fähnchen, das an der Produktunterseite befestigt ist | EN 71







MBW160847 | M160847 **Schmoozies® Evergreenies® Aloe Vera**

100% Polyester, Unterseite: Mikrofaser

7 x 8 x 15 cm (Länge x Breite x Höhe)

Mbw

MULTICOLOUR

Material: Polyester, Unterseite: Mikrofaser, Füllung: Polyesterfasern, Innen: PET-Pellets im Gewebebeutel | Geeignet zum Reinigen von Handy- und Tabletdisplays | Werbeanbringung erfolgt auf einem Fähnchen, das an der Produktunterseite befestigt ist | EN 71







MBW160848 | M160848 **Schmoozies® Evergreenies® Bogenhanf**

100% Polyester, Unterseite: Mikrofaser

7 x 8 x 16 cm (Länge x Breite x Höhe)

Mbw

MULTICOLOUR

Material: Polyester, Unterseite: Mikrofaser, Füllung: Polyesterfasern, Innen: PET-Pellets im Gewebebeutel | Geeignet zum Reinigen von Handy- und Tabletdisplays | Werbeanbringung erfolgt auf einem Fähnchen, das an der Produktunterseite befestigt ist | EN 71

NEW



MBW160849 | M160849 **Schmoozies® Evergreenies® Sukkulente**

100% Polyester, Unterseite: Mikrofaser
7 x 8 x 9 cm (Länge x Breite x Höhe)
Mbw

MULTICOLOUR

Material: Polyester, Unterseite: Mikrofaser, Füllung: Polyesterfasern, Innen: PET-Pellets im Gewebebeutel | Geeignet zum Reinigen von Handy- und Tabletdisplays | Werbeanbringung erfolgt auf einem Fähnchen, das an der Produktunterseite befestigt ist | EN 71

NEW



MBW160850 | M160850 **Schmoozies® Evergreenies® Tulpe**

100% Polyester, Unterseite: Mikrofaser
9 x 12,5 x 13,5 cm (Länge x Breite x Höhe)
Mbw

MULTICOLOUR

Material: Polyester, Unterseite: Mikrofaser, Füllung: Polyesterfasern, Innen: PET-Pellets im Gewebebeutel | Geeignet zum Reinigen von Handy- und Tabletdisplays | Werbeanbringung erfolgt auf einem Fähnchen, das an der Produktunterseite befestigt ist | EN 71

NEW



MBW160851 | M160851 **Schmoozies® Evergreenies® Kaktus**

100% Polyester, Unterseite: Mikrofaser
7 x 8 x 15 cm (Länge x Breite x Höhe)
Mbw

MULTICOLOUR

Material: Polyester, Unterseite: Mikrofaser, Füllung: Polyesterfasern, Innen: PET-Pellets im Gewebebeutel | Geeignet zum Reinigen von Handy- und Tabletdisplays | Werbeanbringung erfolgt auf einem Fähnchen, das an der Produktunterseite befestigt ist | EN 71

BEST SELLER



NT6474 **Plüsch-Schnuffeltuch Relax**

100% Polyester
19 x 19 x 0,5 cm

DUCK | FROG | MOUSE | PANDA | TEDDY

Knoten an drei Enden des Tuchs | Entspricht der europäischen Spielzeugsicherheitsrichtlinie nach EN71



MBW131257 | M131257 **Schnabels® Quietsche-Ente Technik & Hilfe**

100% Polyvinylchlorid
8,5 x 8,5 x 8 cm (Länge x Breite x Höhe)
Mbw

STANDARD

100% PVC | Quietschvergnügte Badeente im lustigen Outfit | Produktion gemäß EN71 | Geschmacksmusterschutz EU-weit



MBW131265 | M131265 **Schnabels® Quietsche-Ente Einhorn**

100% Polyvinylchlorid
9 x 7 x 8,5 cm (Länge x Breite x Höhe)
Mbw

STANDARD

100% PVC | Quietschvergnügte Badeente im lustigen Outfit | Produktion gemäß EN71 | Geschmacksmusterschutz EU-weit



MBW32041 | M132041 **Schnabels® Quietsche-Ente Feuerwehr**

100% Polyvinylchlorid
8 x 8 x 7,5 cm (Länge x Breite x Höhe)
Mbw

STANDARD

100% PVC | Quietschvergnügte Badeente im lustigen Outfit | Produktion gemäß EN71 | Geschmacksmusterschutz EU-weit



MBW32064 | M132064 **Schnabels® Quietsche-Ente Seemann**

100% Polyvinylchlorid
8 x 8 x 8 cm (Länge x Breite x Höhe)
Mbw

STANDARD

100% PVC | Quietschvergnügte Badeente im lustigen Outfit | Produktion gemäß EN71 | Geschmacksmusterschutz EU-weit

BEST SELLER



MBW31000 | M131004 **Schnabels® Quietsche-Ente**

100% Polyvinylchlorid
8 x 6,5 x 7 cm (Länge x Breite x Höhe)
Mbw

BLACK	BLUE	GOLD
GREEN	ORANGE	PINK
PURPLE	RED	SILVER
TURQUOISE	WHITE	YELLOW

100% PVC | Quietschvergnügte Badeente im lustigen Outfit | Produktion gemäß EN71



MBW31208 | M131208 **Schnabels® Renngewicht für Quietsche-Enten**

Polyvinylchlorid/Metall
3,5 x 3,5 x 2 cm (Länge x Breite x Höhe)
Mbw

YELLOW

Macht aus jeder Quietsche-Ente eine Renn-Ente | Renngewicht zum Stecken in die Quietscheöffnung an der Unterseite der Enten | Für eine stabile Schwimmlage | Geeignet für sämtliche Quietsche-Enten von MBW, mit Ausnahme von MBW31176 | Altersempfehlung: ab 3 Jahren, Achtung! Nicht für Kinder unter 36 Monaten geeignet. Erstickungsgefahr wegen verschluckbarer Kleinteile.



MBW24242 | M124242 **SQUEEZIES® Poli Bert®**

100% Polyurethan
6 x 7 x 10 cm (Länge x Breite x Höhe)
Mbw

STANDARD

Antistressball in Figurform mit Kugelbauch und Lächelgarantie | Zum Abbau von Stress einfach zusammenknautschen | Durch die Materialbeschaffenheit nimmt das Produkt die Ursprungsform wieder ein | Geschmacksmusterschutz EU-weit | Achtung: Kein Spielzeug! Von Kindern unter 3 Jahren fernhalten. Kann ablösbare Kleinteile enthalten.



MBW24243 | M124243 **SQUEEZIES® Feuer Bert®**

100% Polyurethan
6 x 7,5 x 9,5 cm (Länge x Breite x Höhe)
Mbw

STANDARD

Antistressball in Figurform mit Kugelbauch und Lächelgarantie | Zum Abbau von Stress einfach zusammenknautschen | Durch die Materialbeschaffenheit nimmt das Produkt die Ursprungsform wieder ein | Geschmacksmusterschutz EU-weit | Achtung: Kein Spielzeug! Von Kindern unter 3 Jahren fernhalten. Kann ablösbare Kleinteile enthalten.

BEST SELLER



MBW24247 | M124247 **SQUEEZIES® Dr. Bert®**

100% Polyurethan

6 x 7,5 x 9,5 cm (Länge x Breite x Höhe)

Mbw

STANDARD

Antistressball in Figurform mit Kugelbauch und Lächelgarantie | Zum Abbau von Stress einfach zusammenknautschen | Durch die Materialbeschaffenheit nimmt das Produkt die Ursprungsform wieder ein | Geschmacksmusterschutz EU-weit | Achtung: Kein Spielzeug! Von Kindern unter 3 Jahren fernhalten. Kann ablösbare Kleinteile enthalten.

BEST SELLER



MBW24261 | M124261 **SQUEEZIES® Bauarbeiter Bert®**

100% Polyurethan

6 x 7 x 10 cm (Länge x Breite x Höhe)

Mbw

STANDARD

Antistressball in Figurform mit Kugelbauch und Lächelgarantie | Zum Abbau von Stress einfach zusammenknautschen | Durch die Materialbeschaffenheit nimmt das Produkt die Ursprungsform wieder ein | Geschmacksmusterschutz EU-weit | Achtung: Kein Spielzeug! Von Kindern unter 3 Jahren fernhalten. Kann ablösbare Kleinteile enthalten.



MBW24262 | M124262 **SQUEEZIES® Gold Bert®**

100% Polyurethan

6 x 7 x 9,5 cm (Länge x Breite x Höhe)

Mbw

STANDARD

Antistressball in Figurform mit Kugelbauch und Lächelgarantie | Zum Abbau von Stress einfach zusammenknautschen | Durch die Materialbeschaffenheit nimmt das Produkt die Ursprungsform wieder ein | Geschmacksmusterschutz EU-weit | Achtung: Kein Spielzeug! Von Kindern unter 3 Jahren fernhalten. Kann ablösbare Kleinteile enthalten.



MBW24267 | M124267 **SQUEEZIES® Santa Bert®**

100% Polyurethan

6,5 x 7 x 9,5 cm (Länge x Breite x Höhe)

Mbw

STANDARD

Antistressball in Figurform mit Kugelbauch und Lächelgarantie | Zum Abbau von Stress einfach zusammenknautschen | Durch die Materialbeschaffenheit nimmt das Produkt die Ursprungsform wieder ein | Geschmacksmusterschutz EU-weit | Achtung: Kein Spielzeug! Von Kindern unter 3 Jahren fernhalten. Kann ablösbare Kleinteile enthalten.



MBW24271 | M124271 **SQUEEZIES® Soccer Bert®**

100% Polyurethan

6 x 9 x 9,5 cm (Länge x Breite x Höhe)

Mbw

STANDARD

Antistressball in Figurform mit Kugelbauch und Lächelgarantie | Zum Abbau von Stress einfach zusammenknautschen | Durch die Materialbeschaffenheit nimmt das Produkt die Ursprungsform wieder ein | Geschmacksmusterschutz EU-weit | Achtung: Kein Spielzeug! Von Kindern unter 3 Jahren fernhalten. Kann ablösbare Kleinteile enthalten.



MBW24285 | M124285 **SQUEEZIES® Super Bert®**

100% Polyurethan

6 x 8 x 9,5 cm (Länge x Breite x Höhe)

Mbw

STANDARD

Antistressball in Figurform mit Kugelbauch und Lächelgarantie | Zum Abbau von Stress einfach zusammenknautschen | Durch die Materialbeschaffenheit nimmt das Produkt die Ursprungsform wieder ein | Geschmacksmusterschutz EU-weit | Achtung: Kein Spielzeug! Von Kindern unter 3 Jahren fernhalten. Kann ablösbare Kleinteile enthalten.

BEST SELLER

BagBase



BG100 | BG100 **Brandable Key Clip**

100% Polyester

2,5 x 20,5 cm

BagBase

BLACK	FUCHSIA	GREY
JUNGLE CAMO	MIDNIGHT CAMO	ORANGE
RAINBOW	RED	ROYAL
WHITE	YELLOW	

Gurtband aus 100% Polyester | Zur Dekoration entwickelt | Strapazierfähiger Verschluss | Besonders festes Gurtband | Lieferung ohne Inhalt/Deko

BagBase



BG744 | BG744 **Boutique Key Clip**

100% Polyurethan

3,5 x 9 cm

BagBase

BLACK	BLACK/BLACK
NAVY	SOFT GREY
SOFT PINK	SOFT WHITE
TAN	

100% PU in Lederoptik | Feinkörniges Saffiano-Leder | Schlüssel-Clip aus hochglänzendem Metall | Kann als Schlüssel- oder Taschenanhänger verwendet werden | Zur Dekoration entwickelt

BEST SELLER

BagBase



BG745 | BG745 **Boutique Circular Key Clip**

100% Polyurethan

Ø 7 cm

BagBase

BLACK	LILAC	MUSTARD
OYSTER	SAGE GREEN	SOFT BLUE
SOFT GREY	SOFT PINK	SOFT WHITE

100% PU in Lederoptik | Feinkörniges Saffiano-Leder | Schlüssel-Clip aus hochglänzendem Metall | Kann als Schlüssel- oder Taschenanhänger verwendet werden | Zur Dekoration entwickelt

BagBase



BG746 | BG746 **Boutique Heart Key Clip**

100% Polyurethan

7 x 6 cm

BagBase

BLACK	CORAL	ROSE GOLD
SOFT PINK	SOFT WHITE	

100% PU in Lederoptik | Feinkörniges Saffiano-Leder | Schlüssel-Clip aus hochglänzendem Metall | Kann als Schlüssel- oder Taschenanhänger verwendet werden | Zur Dekoration entwickelt

BagBase



BG747 | BG747 **Boutique Wristlet Keyring**

100% Polyurethan

13 x 2,6 cm

BagBase

BLACK	BLACK/BLACK
DUSKY PINK	LILAC
OYSTER	ROSE GOLD
SOFT GREY	SOFT MINT
SOFT PINK	TAUPE

PU-Kunstleder | Feinkörniges Saffiano-Leder | Schlüssel-Clip aus hochglänzendem Metall | Handgelenkschlaufe | Zur Dekoration entwickelt | Kompatibel mit Taschen und Zubehör aus der Boutique-Kollektion | Lieferung ohne Inhalt/Deko

BEST SELLER

l-merch



C4001 **Christmas Hat / Nikolaus Mütze**

100% Polyester

30 x 38 cm

BLACK/WHITE	GREEN/WHITE
RED/WHITE	ROYAL BLUE/WHITE
YELLOW/WHITE	

Nikolausmütze aus Polyester | Weißer Saum ca. 5 cm





C1520 Schweißarmband

79% Baumwolle / 13% Elasthan / 8% Polyester

One Size

BLACK | LIGHT BLUE | LIGHT GREEN
NAVY | ORANGE | PURPLE
RED | ROSA | ROYAL BLUE
WHITE | YELLOW

6 cm lang | Außenmaße Label: 5,3 x 3,4 cm (max. Druckfläche: 3,5 x 2 cm)





C1522 Kopfschweißband mit Label

79% Baumwolle / 13% Elasthan / 8% Polyester

One Size

BLACK | NAVY | ORANGE
RED | ROYAL BLUE | WHITE
YELLOW

Etikettengröße: ca. 9 x 3 cm







MB042 | MB042 Terry Headband

80% Baumwolle / 20% Elasthan

One Size

Myrtle beach

AQUA | BLACK | GOLD
GREEN | LIGHT BLUE | LIGHT GREY
LIGHT PINK | LIGHT YELLOW | LIME GREEN
NAVY | ORANGE | PINK
RED | ROYAL | TURQUOISE
WHITE

Frottier-Stirnband für Sport und Freizeit | Maße: 5,5 cm Breite | Kopfumfang max. 57 cm







MB043 | MB043 Terry Wristband

80% Baumwolle / 20% Elasthan

One Size

Myrtle beach

AQUA | BLACK | GOLD
GREEN | LIGHT BLUE | LIGHT GREY
LIGHT PINK | LIGHT YELLOW | LIME GREEN
NAVY | ORANGE | PINK
RED | ROYAL | TURQUOISE
WHITE

Armschweißband aus weichem Frottier | Maße: 8 cm Breite







WM350 | W350 Fairtrade Cotton Canvas Cushion Cover

100% Baumwolle

30 x 50 cm, 40 x 40 cm, 50 x 50 cm

305 g/m² Westford Mill

BLACK | LIGHT GREY | NATURAL

Fairtrade-zertifizierte Baumwolle | Gewaschener Baumwoll-Canvas | Gleichfarbiger, versteckter Reißverschluss

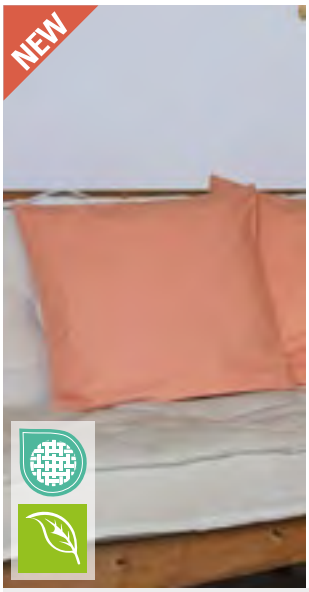





X30002 | 30002-3045 Organic Cushion Cover Casey

100% Baumwolle

45 x 45 cm

300 g/m² Link Kitchen Wear

DARK GREY | MILITARY GREEN | NAVY
ROSETTE | WHITE

100% Bio-Baumwoll-Canvas | Schlichtes Gewebe sorgt für eine glatte Struktur und eine hohe Strapazierfähigkeit | Minimale Blattrückstände – für eine feine und glatte Textur | Schwerer hochwertiger Canvas-Stoff | Reißverschluss | Vorgebügelt | Eingedrucktes Label



LINK KITCHEN WEAR

60°

EASY CARE

X1001 | CC4040BC / CC3050BC **Pillow Case**

80% Polyester / 20% Baumwolle (Olive 40 x 40 cm: 100% Polyester)

30 x 50 cm, 40 x 40 cm

200 g/m² Link Kitchen Wear

30 x 50 cm, 40 x 40 cm

APPLE (CA. PANTONE 360)	AUBERGINE (CA. PANTONE 5115)	BLACK	BOTTLE GREEN (CA. PANTONE 560)
BROWN (CA. PANTONE 476)	BURGUNDY (CA. PANTONE 216)	DARK GREY (CA. PANTONE 431)	EMERALD (CA. PANTONE 341)
FUCHSIA (CA. PANTONE 219)	KHAKI (CA. PANTONE 7503)	LEMON (CA. PANTONE 127)	LIGHT BLUE (CA. PANTONE 2708)
LIME (CA. PANTONE 382)	MIDBLUE (CA. PANTONE 2718)	NAVY (CA. PANTONE 2766)	OLIVE (CA. PANTONE 378)
ORANGE (CA. PANTONE 1655)	PALE GREY (SILVER) (CA. PANTONE 428)	PINK (CA. PANTONE 1895)	POSTMAN GREY (CA. PANTONE 7545)
PURPLE (CA. PANTONE 269)	RED (CA. PANTONE 200)	ROYAL (CA. PANTONE 286)	SAGE (CA. PANTONE 5497)
STRAWBERRY RED (CA. PANTONE 186)	SUNFLOWER (CA. PANTONE 136C)	TURQUOISE (CA. PANTONE 312)	WHITE

30 x 50 cm

HOT PINK (CA. PANTONE 241C)

Köperbindung | Vorgeschrumpft | Reaktiv gefärbt | Hotelverschluss | Pflegeleicht | Unbedruckt, waschbar bis 60° C



LINK KITCHEN WEAR



60°

EASY CARE

X980 | CC4040/CC5050 **Pillow Case**

65% Polyester / 35% Baumwolle

40 x 40 cm, 50 x 60 cm

240 g/m² Link Kitchen Wear

40 x 40 cm, 50 x 60 cm

BABYBLUE	BABYPINK	BLACK	BORDEAUX
RED	WHITE		

40 x 40 cm

BOTTLE GREEN (CA. PANTONE 560)	BROWN (CA. PANTONE 476)	DARK GREY (CA. PANTONE 431)	MOUSE GREY
NATURAL (CA. PANTONE 7499)	NAVY (CA. PANTONE 2766)	ORANGE (CA. PANTONE 1655)	PURPLE (CA. PANTONE 269)
ROYAL (CA. PANTONE 286)	SAND	TERRACOTTA (CA. PANTONE 4840)	YELLOW

Köperbindung | Vorgeschrumpft | Reaktiv gefärbt | Hotelverschluss | Pflegeleicht | Unbedruckt, waschbar bis 60° C

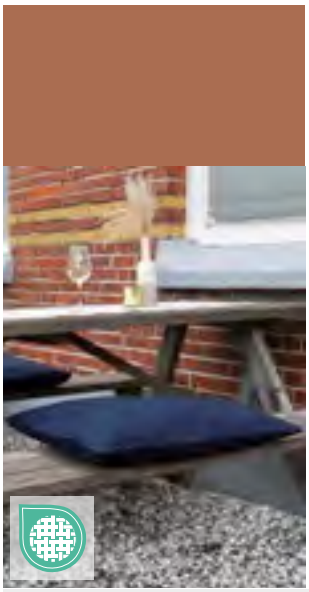

LINK KITCHEN WEAR



EASY CARE

X1010 | CCC4040/CCC5060 **Cotton Cushion Cover**

100% Baumwolle

40 x 40 cm, 50 x 60 cm

230 g/m² Link Kitchen Wear

BLACK	BORDEAUX	DARK GREY (CA. PANTONE 431)
LIGHT BLUE (CA. PANTONE 2708)	MOUSE GREY	NAVY (CA. PANTONE 2766)
PINK (CA. PANTONE 1895)	RED (CA. PANTONE 200)	WHITE

Köperbindung | Vorgeschrumpft | Reaktiv gefärbt | Hotelverschluss



TOWEL CITY

TC930 | TC930 **Satin Pillowcase**

100% Polyester

50 x 75 cm

95 g/m² Towel City

WHITE

Satin-Kissenbezug mit verdecktem Reißverschluss | Hypoallergen | Für Sublimationsdruck geeignet | Gut für Haut- und Haarpflege | Nicht für Kinder geeignet



LINK KITCHEN WEAR



EASY CARE

X802 | FIL4040/FIL3050/FIL5060/FIL4545 **Inner Cushion Florrie**

100% Polyester

30 x 50 cm, 40 x 40 cm, 45 x 45 cm, 50 x 60 cm

Link Kitchen Wear

WHITE

Bezug: Fleece ca. 40 g/m² | Kissenfüllung: 100% Polyester | Einzeln vakuumverpackt

NEW



ARS1744 | ARS1744 Originalzz® Fleece Blanket DeLuxe

100% Polyester
127 x 152 cm

ARTG

WHITE/BEIGE	WHITE/GREY
WHITE/SAND	

Luxuriöses superweiches Sherpa-Futter in zwei Farbtönen | Besonders glatte Vorderseite aus Micro-Mink-Polyester | Kann vollständig per Sublimationsdruck bedruckt werden

NEW

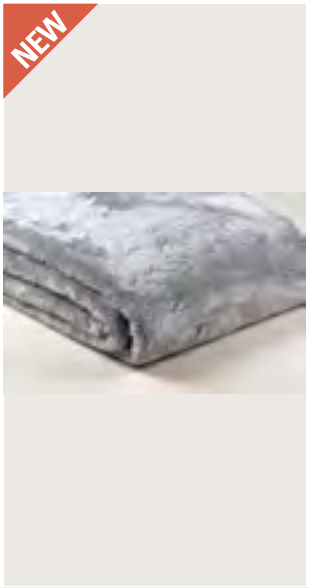

ARS1745 | ARS1745 Originalzz® Sherpa Fleece Blanket DeLuxe

100% Polyester
127 x 152 cm

ARTG

WHITE/BEIGE	WHITE/BLACK
WHITE/GREY	WHITE/SAND
WHITE/WHITE	

Luxuriöses, superweiches Sherpa-Futter | Besonders glatte Vorderseite aus Micro-Mink-Polyester | Kann vollständig per Sublimationsdruck bedruckt werden





EASY CARE

EX855 | 855 Fleecedecke

100% Polyester
130 x 160 cm
175 g/m²

Exner

BLACK	BORDEAUX	LEMON GREEN
NAVY	RED	ROYAL BLUE
SAND	SILVER GREY	TERRACOTTA
TOFFEE	WHITE	YELLOW

Mit schmalem Zierstich-Rand | Pflegeleicht | Kompakt | Schnell trocknend

BEST SELLER







EASY CARE

JN1901 | JN1901 Fleece Blanket

100% Polyester
170 x 130 cm
200 g/m²

James&Nicholson

BLACK/LIGHT GREY	BORDEAUX/NATURAL	
BROWN/NATURAL	DARK GREEN/NATURAL	
GREY/LIGHT GREY	NATURAL/CAMEL	
NAVY/NATURAL	ROSE/PURPLE	
SOFT GREEN/GREEN		

Fleecedecke mit gekettelten Kanten | Pflegeleichter Antipilling-Fleece | Mit Banderole | Maße: 130 x 170 cm

NEW



LC04342 | 04342 Stavenger Plaid

100% Polyester
150 x 120 cm
180 g/m²

SOL´S

APPLE GREEN	BLACK	BRIGHT ORANGE
DARK GREY (SOLID)	FRENCH NAVY	RED
ROYAL BLUE 241		

Fleece-Decke mit Nylongriff



NT1511 Kuscheldecke

100% Polyester
180 x 130 cm
300 g/m²

BLACK	BORDEAUX	BROWN
GREEN	GREY	NAVY BLUE
RED	ROYAL BLUE	SAND

Microfleece | Extra flauschig und super weich



NT1560 **Basic Picknickdecke**

100% Polyester
150 x 120 cm
250 g/m²

BABYBLUE | BLACK | DARK GREY
LIME GREEN | NAVY | ORANGE
PURPLE | RED | WHITE

Antipilling-Fleece-Decke | White: Für Sublimation geeignet





NT1761 **Fleecedecke Winchester**

100% Polyester
162 x 125 cm
165 g/m²

BLUE | DARK GREEN | GREY
LIGHT BLUE | ORANGE | RED

Polyester (Fleece) / Nylon | Aufrollbar | Handschlaufe aus schwarzem Nylon, Druckbereich ca. 100 x 40 mm | Lieferung ohne Inhalt/Deko



RY5621 | BK5621 **Fleece Blanket Lambert**

100% Polyester
150 x 120 cm
180 g/m² Stamina

BLACK 02 | FERN GREEN 226 | HEATHER GREY 58
ORANGE 31 | RED 60 | ROYAL BLUE 05

Glatte Fleecedecke mit Anti-Pilling-Behandlung auf einer Seite

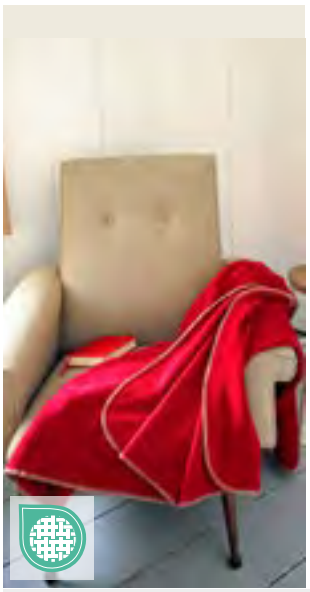



RT39 | R039X **Polartherm™ Blanket**

100% Polyester
175 x 140 cm
300 g/m² Result Winter Essentials

BLACK | CAMEL | FOREST
NAVY | ROCOCCO RED

Hochwertiges Griffgefühl / Weiche Haptik | Banderole mit Aufdruck von RESULT® | Anti-Pilling | Schnell trocknend | Kontrastfarbene Einfassung für einen soliden Look





DRF22 | DRF22 **Polyester Seat For Folding Chair**

100% Polyester
135 x 41 cm
220 g/m² DreamRoots

ARAL 25 | BLACK 1 | BROWN 22
BURGUNDY 24 | CHARCOAL 2 | GREY 23
MANGO 40 | NAVY 4 | ORANGE 8
PALE GREY 3 | PINK 14 | RED 10
ROYAL 5 | WHITE 33 | YELLOW 35

Abmessung: 135 x 41 cm, Gewicht: 115 g | 100 % wasserdichter Polyester | Material in Folie verpackt | Strapazierfähiges wasserdichtes Adventure-Material | Ideal für Sublimations- und Transferdruck; schrumpft nicht, während der Druck fixiert wird | Das Material ist sonnenlichtbeständig | Geeigneter Stuhl: DRL01 | Bitte beachten Sie, dass ca. 20 cm des Stoffes für den Druck oben und unten beim Anbringen am Stuhl verloren gehen.



DRL01 | DRL01 **Frame Deck Chair**

120 x 58,5 cm
DreamRoots

STANDARD

Größe: 120 x 58,5 cm, Gewicht: 4,25 kg |Tragfähigkeit bis 130 kg | Hölzerner Buchenrahmen | Kunststoffschutz (für Selbstmontage) | Genieteter Rahmen | Rückenlehnenverstellung mit 3 Positionen | Austauschbarer Stoff für den Liegestuhlrahmen (DRF22) | Sicherer, geschliffener, abgerundeter Rahmen | Strapazierfähige, stabile Holzkonstruktion mit Zulassung | Rahmen in Folie verpackt | Keine individuelle Verpackung im Karton



MBW170008 | M170008 **MiniFeet® Hundespielzeug Knochen mit Quietschfunktion**

100% Polyester, Innen: Polyvinylchlorid
22 x 12,5 x 3 cm (Länge x Breite x Höhe)
Mbw

CREME

Material: Polyester, Füllung: Polyester, Innen: PVC | Quietschfunktion | EN 71



MBW170020 | M170020 **MiniFeet® Hundespielzeug Knotentier Esel**

100% Polyester
11 x 17 x 8 cm (Länge x Breite x Höhe)
Mbw

GREY

Robust | Geprüfte Qualität | Für groß und klein geeignet | Sorgt nebenbei für die Hygiene im Maul und hält den Hundeatem frisch. Das ausgiebige Kauen regt den Speichelfluss an und trägt zu einem gesunden Hundegebiss bei. | EN 71



MBW170030 | M170030 **MiniFeet® Hundespielzeug Eule**

100% Polyester, Innen: Polyvinylchlorid
27,5 x 23,5 x 5 cm (Länge x Breite x Höhe)
Mbw

BLUE

Material: Polyester, Innen: PVC-Folie | Mit Details aus Jute | Mit Knotenelementen | Knisterfunktion | EN 71



MBW170031 | M170031 **MiniFeet® Hundespielzeug Gespenst**

100% Polyester, Innen: Polyvinylchlorid
28,5 x 14 x 5 cm (Länge x Breite x Höhe)
Mbw

GREEN

Material: Polyester, Innen: PVC-Folie | Mit Details aus Jute | Mit Knotenelementen | Knisterfunktion | EN 71

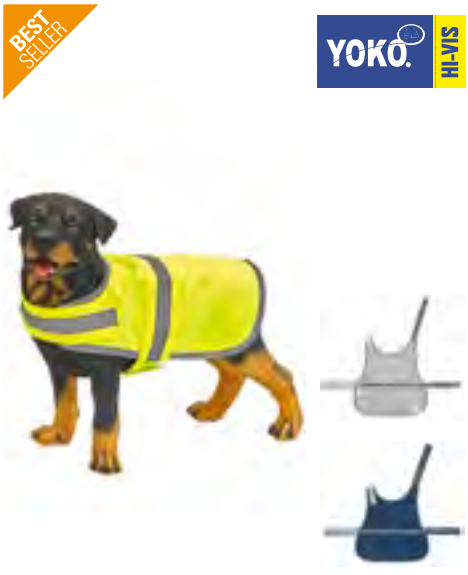

YK15 | HVDW15 **Hi-Vis Dog´s Vest**

100% Polyester
S, M, L
420 g/m²
YOKO

DARK DENIM | DENIM | FLUORESCENT PINK
GOLD | HI-VIS ORANGE | HI-VIS YELLOW
PARAMEDIC GREEN | RED | ROYAL BLUE
SILVER | WASHED DENIM

Ideal für die Rundum-Sicherheit und-Sichtbarkeit Ihres Hundes | Starker Klettverschluss unter Hals und Körper | Reflektions-Streifen und -Leiste bieten zusätzliche Sichtbarkeit | Große Fläche für Veredelung mit dem Namen des Hundes, dem Vereinslogo etc. | Der Hersteller gewährleistet die Reflektionseigenschaft gemäß EN-Norm für 25 Waschgänge



KX104 | KTH100 **Stretchy Hi-Vis Safety Vest For Dogs Buenos Aires**

100% Polyester
S, M, L, XL
120 g/m²
Korntex

SIGNAL YELLOW

Fluoreszierendes und reflektierendes Material | Bügelleicht | Für Sublimation geeignet | Größenverstellbar durch Klettverschluss am Kragen und Bauch | Für kleine und mittlere Hunde | Größe S: Halsumfang ca. 45 cm/Taillenumfang ca. 40 cm | Größe M: Halsumfang ca. 50 cm/Taillenumfang ca. 52 cm | Größe L: Halsumfang ca. 62 cm/Taillenumfang ca. 65 cm | Ausgestattet mit EAN Barcode | Einzeln in Polybeutel verpackt | Der Hersteller gewährleistet die Reflektionseigenschaft gemäß EN-Norm für 25 Waschgänge bis 40 °C

HINWEISE

Ein Wort zur Bedruckung

Wir weisen darauf hin, dass ggf. eine in den Wasch- und Pflegeanleitungen der Artikel angegebene höhere Waschtemperatur als 40° C durch eine Bedruckung außer Kraft gesetzt wird. Wir empfehlen grundsätzlich bedruckte Textilien bei maximal 40° C zu waschen, um die Druckqualität nicht zu beeinträchtigen.

Farbbezeichnungen, Größenangaben und Waschverhalten

Farbbezeichnungen und Größenangaben wie sie in diesem Katalog erscheinen, unterliegen keinerlei Normen. Dies bedeutet zum Beispiel, dass ein T-Shirt in Größe XL von Hersteller A andere Abmessungen haben kann als ein T-Shirt in Größe XL von Hersteller B. Selbst innerhalb einer Marke können unterschiedliche Artikel (Poloshirt und T-Shirt) bei gleicher Größenangabe unterschiedliche Abmessungen haben. Insbesondere bei sog. Slim-Fit/Body-Fit-Shirts müssen die Größenläufe nicht mit den Unisex-Artikeln der gleichen Marke übereinstimmen. Ähnliches gilt für Damen- und Herrenshirts des gleichen Herstellers. Es ist selbstverständlich, dass Damenshirts anders geschnitten sind als die entsprechenden Herrenshirts, obwohl die Größenangabe identisch ist. Die Farbbezeichnungen sind häufig vom Namen her nicht aussagekräftig. Aber selbst bei Farbbezeichnungen von denen die meisten Verbraucher eine Vorstellung haben, kommt es oft zu Abweichungen. Es gibt keine verbindliche Farbnorm. So kommt es vor, dass dieselbe Farbbezeichnung bei unterschiedlichen Marken oder auch unterschiedlichen Artikeln einer Marke anders aussehen können. Leider lässt sich dieses Problem auch nicht durch die im Katalog abgedruckten Farbbalken lösen. Jeder abgedruckte Farbbalken im Katalog erscheint unter verschiedenen Lichtquellen anders und eine Textilfarbgebung zu 100 % im Papierdruck darzustellen ist nahezu unmöglich. Bevor Sie eine größere Menge Textilien bestellen oder gar bedrucken / besticken, sollten Sie sich gegebenenfalls ein Muster zur Ansicht bestellen. Reklamationen aufgrund von subjektiven Größen- oder Farbvorstellungen können nicht anerkannt werden. Eindringlich weisen wir darauf hin, dass jeder Textilartikel aus Baumwolle bzw. Baumwoll-Mischgewebe vor dem ersten Tragen gewaschen werden muss. Aufgrund der (zwar völlig unbedenklichen und ungefährlichen) chemischen Rückstände bei Textilien kann es bei sofortigem ungewaschenen Tragen insbesondere unter UV-Einwirkung zu chemischen Reaktionen zwischen Körperschweiß und den Rückständen kommen. Diese dadurch entstehenden Farbbeeinträchtigungen bleiben auch nach späteren Wäschen bestehen. Daraus resultierende Beanstandungen bzw. Reklamationen sind daher ausgeschlossen.

Hinweise zur Batterieentsorgung

Im Zusammenhang mit dem Vertrieb von Batterien oder mit der Lieferung von Geräten, die Batterien enthalten, sind wir verpflichtet, Sie auf folgendes hinzuweisen: Sie sind zur Rückgabe gebrauchter Batterien als Endnutzer gesetzlich verpflichtet. Sie können Altbatterien, die wir als Neubatterien im Sortiment führen oder geführt haben, unentgeltlich an unserem Versandlager (Versandadresse) zurückgeben oder frei Haus an uns zurücksenden. Alternativ weisen wir darauf hin, dass Sie die eingerichteten öffentlichen Sammelstellen in Ihrer Wohngegend nutzen können. Die auf den Batterien abgebildeten Symbole haben folgende Bedeutung: Das Symbol der durchgekreuzten Mülltonne bedeutet, dass die Batterie nicht in den Hausmüll gegeben werden darf.
Pb = Batterie enthält mehr als 0,004 Masseprozent Blei
Cd = Batterie enthält mehr als 0,002 Masseprozent Cadmium
Hg = Batterie enthält mehr als 0,0005 Masseprozent Quecksilber.

Bitte beachten Sie die folgenden Hinweise

Unterwäsche und Socken sind vom Umtausch ausgeschlossen.
Hemden und Blusen sind vom Umtausch ausgeschlossen.Schirmversand ab Länge 60 cm in separaten Kartons.
Alle Lieferungen ohne Inhalte und Deko.
Masken und Hygieneartikel sind vom Umtausch ausgeschlossen.

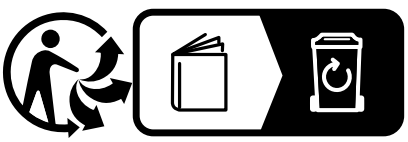


FRUIT OF THE LOOM

SOL'S
the fair spirit

B&C
COLLECTION

Just Hoods
AWDis

GILDAN

TEE JAYS

RUSSELL

daiber

STEDMAN

Beechfield
ORIGINAL HEADWEAR

Neutral
Certified Responsibility

BELLA+CANVAS

mantis

BUILD YOUR BRAND

FLEXFIT
by YUPOONG

PREMIER

Result

REGATTA
PROFESSIONAL

SF

KUSTOM KIT

ROLY

Atlantis

promodoro

HENBURY

STARWORLD

korntex

Just Cool
AWDis

KARLOWSKY

brain waves

HALINK

miners
mate
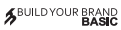
BUILD YOUR BRAND
BASIC

RUSSELL
COLLECTION

QUADRA

Westford Mill

HALFAR
Starke Taschen.

Mumbles

Just Ts
AWDis

SPIRO

pure organic

next level apparel

BABYBUGZ

STORMTECH

JHK
T-SHIRT

écologie.
by AWDis

YOKO
HI-VIS

ROLY Sport

Cona
sports

INDEPENDENT

BagBase

HRM

ELEVATE

larkwood
Baby and Toddler Collection

VOSSEN
A TOUCH OF ENERGY

FARE

mbw

TOMBO

ARTG

BURNSIDE

RABBIT SKINS
INFANT APPAREL

bags2go

EXNER
Made mit System

So
DENIM
by AWDis

GENUINE RECYCLED

BUILD YOUR
Brand it
INDIVIDUAL WEAR

ROLY
eco

Result
core

ROLY
FOOTWEAR

REGATTA
PROFESSIONAL

TOWEL
CITY

X.O
by promodoro

Result
HEADWEAR

REGATTA
PROFESSIONAL

Result
urban

DREAM ROOTS

printwear

Just Polos
AWDis

FINDEN+HALES

Result
winter

CRAGHOPPERS
EXPERT

FAIR
TOWEL

xpres

splashmac

mantis
kids

Tiger
Cotton

LINK
KITCHEN WEAR

LINK
KIDS WEAR

REPLAY

THE ONE
TOWELLING

Reebok

RTP
APPAREL

Etamina

MR. SOCKS

Callaway
APPAREL

QUIKFLIP

JERZEES.

Utopic

NEW MORNING
STUDIOS

l-merch